ROLLO

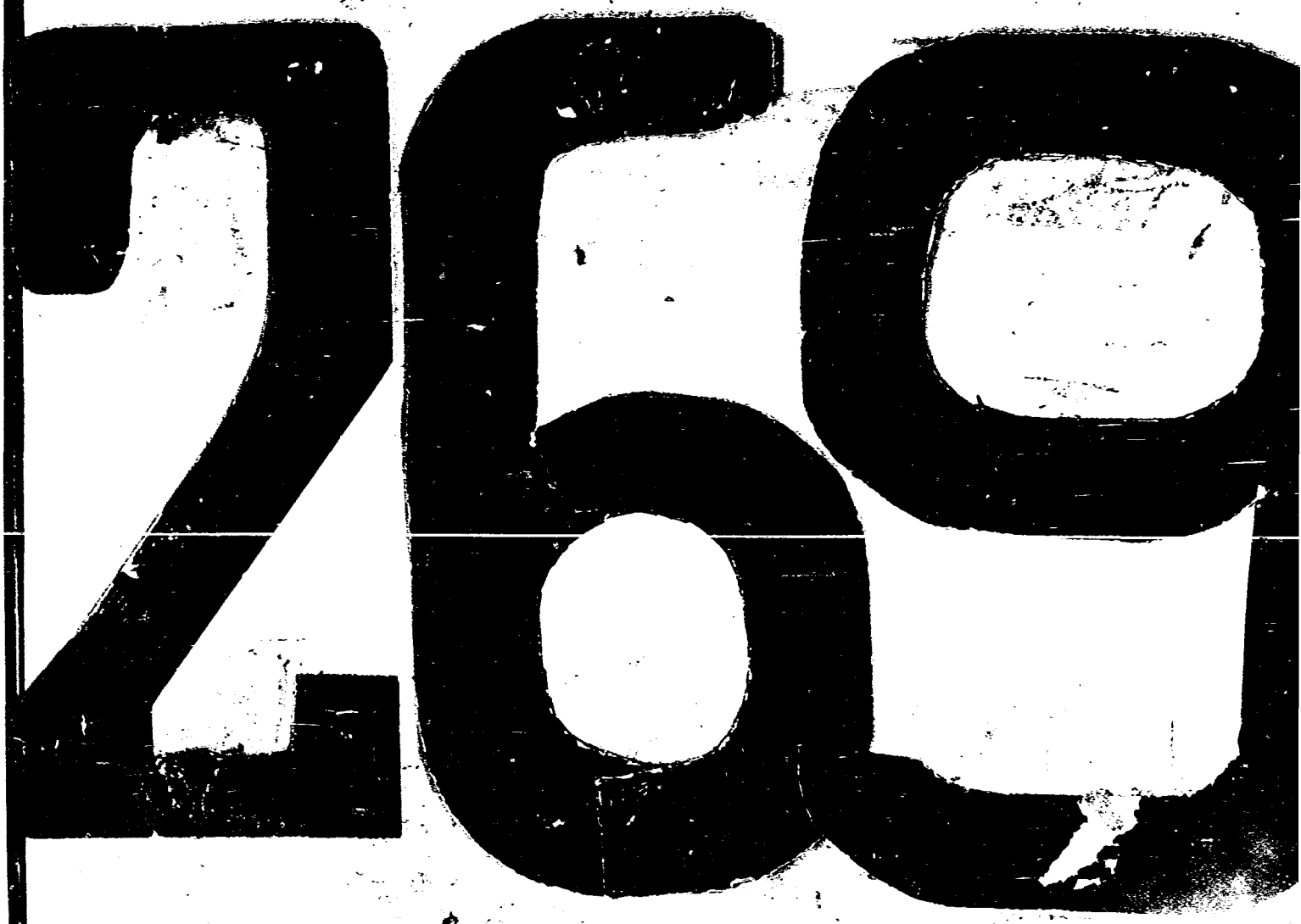

C

A

ABCDEFGHIJKLMNOPQRSTUVWXYZ
abcdefghijklmnopqrstuvwxyz
1234567890$¢£/%#½¼¾—=+×°@*
ABCDEFGHIJKLMNOPQRSTUVWXYZ1234567890
abcdefghijklmnopqrstuvwxyz$¢£/%#½¼¾—=+×°@*
ABCDEFGHIJKLMNOPQRSTUVWXYZ1234567890
abcdefghijklmnopqrstuvwxyz$¢£/%#½¼¾—=+×°@*

IMAGE EVALUATION TEST TARGET (MT-1)

3 L/MM

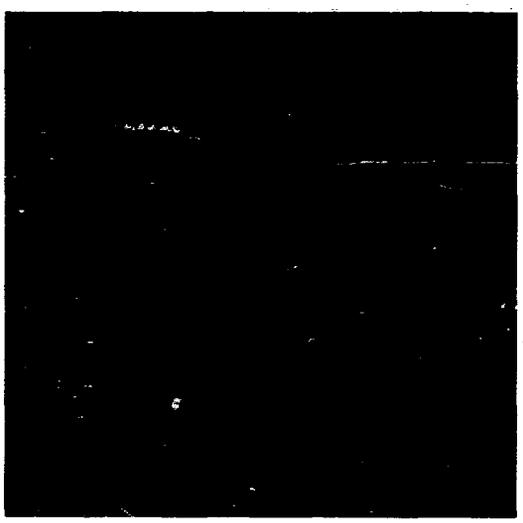

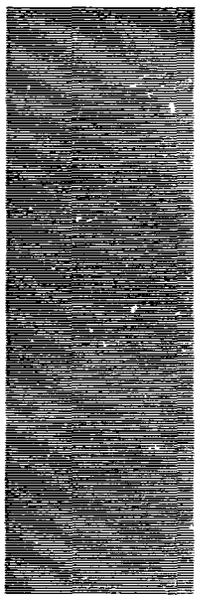

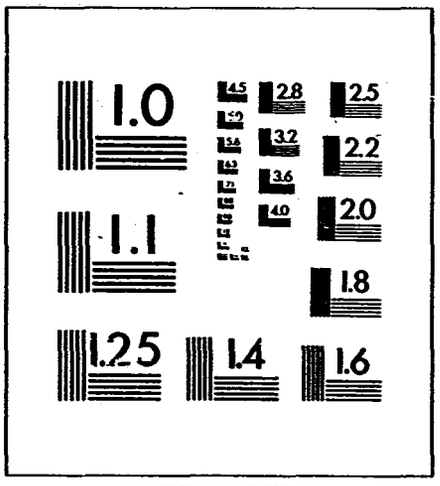

ABCDEFGHIJKLMNOPQRSTUVWXYZ
abcdefghijklmnopqrstuvwxyz
1234567890$¢£/%#½¼¾—=+×°@*
ABCDEFGHIJKLMNOPQRSTUVWXYZ1234567890
abcdefghijklmnopqrstuvwxyz$¢£/%#½¼¾—=+×°@*
ABCDEFGHIJKLMNOPQRSTUVWXYZ1234567890
abcdefghijklmnopqrstuvwxyz$¢£/%#½¼¾—=+×°@*

SHOULD MEASURE
.20″ AT DESIRED REDUCTION

30x
28x
24x
20x
16x
12x
0

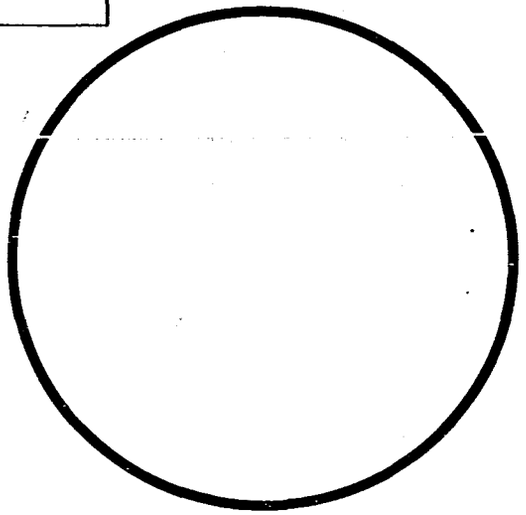

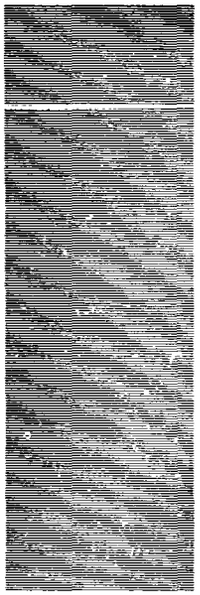

Photographic Sciences Corporation

23 WEST MAIN STREET
WEBSTER, N.Y. 14580
(716) 872-4503

ABCDEFGHIJKLMNOPQRSTUVWXYZ
abcdefghijklmnopqrstuvwxyz
1234567890$¢£/%#½¼¾—=+×°@*
ABCDEFGHIJKLMNOPQRSTUVWXYZ1234567890
abcdefghijklmnopqrstuvwxyz$¢£/%#½¼¾—=+×°@*
ABCDEFGHIJKLMNOPQRSTUVWXYZ1234567890
abcdefghijklmnopqrstuvwxyz$¢£/%#½¼¾—=+×°@*

ROLLO No. 269
(BC)

ACTA DE APERTURA DE MICROFILMACION

LUGAR DE LA MICROFILMACION (ORGANISMO): SERVICIO DE INFORMACION DE DEFENSA.-

FECHA DE INICIACION DE LA MICROFILMACION: 08 de junio de 1984.-

DENOMINACION DE LA DOCUMENTACION: FICHAS CORRESPONDIENTES AL FICHERO GENERAL.-

IDENTIFICACION DEL PRIMER ORIGINAL MICROFILMADO: FICHA No. 86801-8 (LEMES, Edgardo).-

OPERARIO/S: Cbos. de 2da. L. GIMENEZ y C. BLANCO.-

REDUCCION DE IMAGEN: 24 X

SISTEMA EMPLEADO: STANDARD

ROLLO SIMULTANEO: NO

DESCARTE: - - - - - - - - - -

PREPARACION DOCUMENTAL: - - - - - - - - - - - - - - - - -

CONTROL:

VISTO: Una vez comprobadas las características que contiene el primer documento en la apertura del acta, se procede a la iniciación de la microfilmación firmando para su constancia el funcionario responsable y la Dirección de la Oficina.-

El Encargado de la Sección Microfilmación

Sgto.1ro.
Juan C. Martínez

JUNTA DE COMANDANTES EN JEFE - SERVICIO DE INFORMACION DE DEFENSA - CENTRO DE PROCESAMIENTO DATOS SECCION MICROFILMACION - República O. del Uruguay

El Jefe de la Sección Microfilmación
Mayor
Pedro Barneix

FICHAS DEL FICHERO GENERAL

FICHA COMPLEMENTARIA

Documento			086801 Antecedentes
Nº	Fecha	Origen	
B-75(1) D-300.	2-IX-964	El Popular	-Firmante de un manifiesto de intelectuales en contra de la resolución de la OEA (Ruptura de relaciones con Cuba).-

SERVICIO DE INFORMACION DE DEFENSA
Dep. 1

066802-6

Confeccionado el 22.VII/1972.-

VARIOS

FOTO

Apellidos LUNES

Nombres Eli.-

Fecha de Nacimiento BELLA UNION.-

Lugar de Nacimiento BELLA UNION.-Dpto de ARTIGAS/-

Est. Civil

Cred. Cívica Céd. Identidad

Otros Documentos

Ocupación Carente.-

Padre

Madre

Domicilio BELLA UNION.- Ciudad ARTIGAS/-

Otros datos

CHIESA Hnos. Ltda - 8.000 - 3 - 72

B2

FICHA COMPLEMENTARIA

DOCUMENTO:		086802 ANTECEDENTES
Fecha	Origen	
3o.VI.1969.-	Cdo.Reg.Cab. No.1o.de ARTIGAS.- 2o-1.-	Ha sido detenido conjuntamente con el Tte.2o.De SOSA Julio María, de (P.A.M.(Fuerza Aera) y demás personas.- El mencionado fue el que, se le entregó todo el material para realizar las Escrituras, Leyendas alusivas a las Medidas Prontas de Seguridad, por parte del anterior.- (LL)

086803-4

SERVICIO DE INFORMACION DE DEFENSA

Dep. I

Confeccionado el 19-VIII-1970

VARIOS

FOTO

Apellidos LEMES MONDINO

Nombres Enrique

Fecha de Nacimiento

Lugar de Nacimiento

Est. Civil

Cred. Cívica – Cedl Identidad

Otros Doçumentos

Ocupación

Padre

Madre

Domicilio Ciudad

Otros datos

086204

FICHA COMPLEMENTARIA

82

DOCUMENTO		086803 ANTECEDENTES
Fecha	Origen	
27-XI-1966	Lista 4000 P.Socialista	-91 Titular a la Junta Departamental de Salto.-

086804-2

MINISTERIO DE DEFENSA NACIONAL
S. I. D.

Dep. 1 Secc. I
Sub-Secc. A/N
Ficha Nro. ..... Confec. 26/9/72

LEMES ..... Francisco
Apellidos Nombres

DOCUMENTOS: C/C. ..... C/I. .....
Serie Nro. Nro. Dpto.

OTROS DOC. .....
Pasaporte Lib. Enrol. etc.

NACIMIENTO: .....
Fecha Lugar

DOMICILIO: .....
Calle Nro. Teléf. Ciudad o Localidad

PROFESION U OCUPACION: .....

LUGAR: ..... CARGO: .....

IDEOLOGIA POLITICA: Socialista. CLASIFICACION: .....

DATOS COMPLEMENTARIOS: .....
Est Civil Conyuge Hijos

.....
Otros familiares

82

Fecha	Documentos	036804 ANTECEDENTES A REGISTRAR
1971.	Lista 90 PAYSANDU	-Candidato en el 3er. lugar Suplente del 2er. Titular a la Junta Departamental, en las listas del P.Socialista. "PT".- C

JUNTA DE COMANDANTES EN JEFE

S. I. D.

086805-9

Dep. I Sub Secc. A/N Secc. I

Ficha No. ..... Confec. 26.4.83

LEMES ..... Griseldi Lucy .....
Apellidos Nombres

DOCUMENTOS: C/C. ..... C/I. 35.495(Artigas)..
Serie No. No. Dpto.

OTROS DOC. .....
Pasaporte Lib. Enrol. etc.

NACIMIENTO: 27 años(en 1972) ..... Uruguay ...
Fecha Lugar

DOMICILIO: ... Baldomir y Pte.Berreta(en 1972) ..... Artigas .....
Calle No. Teléf. Ciudad o Localidad

PROFESIÓN U OCUPACIÓN: Zapatero .....

LUGAR: ..... CARGO: .....

IDEOLOGÍA POLÍTICA: ..... CLASIFICACIÓN: .....

DATOS COMPLEMENTARIOS Soltero .....
Est. Civil Cónyuge Hijos

.....
Otros familiares

FECHA	DOCUMENTOS	086805 ANTECEDENTES A REGISTRAR
26.4.83	25983/1y5	22.1.72: Es detenido en momentos de realizarse un allanamiento en el domicilio del sedicioso Leonardo AYALA FAVAL en la C.de Artigas,realizado a raíz de la detención del extremista Eduardo BENITEZ TONNA,quien portaba un fusil y municiones robadas al C.I.M. Al no poderse probar la vinculación del causante al M.L.N.,fue puesto en libertad.- Eval.A-2 (AD)

086806-7

(VII)

JUNTA DE COMANDANTES EN JEFE

S. I. D.

Dep. I Secc. I

C/G Sub Secc. A/NX

Ficha Nº ..... Confec. 17.3.83

LEIES DE LEON — Hilda Delia

Apellidos — Nombres

DOCUMENTOS: C/C. O.A.B. 2651 — C/I. 23.683 (San José)

Serie — Nº — Nº — Dpto.

OTROS DOC. .....

Pasaporte — Lib. Enrol. — etc.

NACIMIENTO: 56 años (982)

Fecha — Lugar

DOMICILIO: 18 de Julio 724 — San José

Calle — Nº — Teléf. — Ciudad o Localidad

PROFESION U OCUPACION: Aux. Médico

LUGAR: ..... CARGO: .....

IDEOLOGIA POLITICA: UNION CIVICA — CLASIFICACION: COLUMNICIONAL

CHIARINO Nov/982

DATOS COMPLEMENTARIOS SOLTERA

Est. Civil — Cónyuge — Hijos

.....

Otros familiares

Fecha	Documentos	086806 ANTECEDENTES A REGISTRAR
[illegible]	23691//12	Electo /// titulares del Organo Deliberante Nacional del Partido Unión Cívica, por el Departamento de San José Hoja de Votación O.A.F. de acuerdo al resultado de las Elecciones Internas de los Partidos Políticos habilitados, efectuadas el 28-XI-82. — Eval. A-1 (BB).

831

Confeccionada 22 de Julio de 1970

MINISTERIO DE DEFENSA NACIONAL

S. I. D.

086807-5

Dep. I Secc. I

Sub-Secc. A/N

Ficha Nº ..... Confec. .....

LEMES Irma

Apellidos Nombres

DOCUMENTOS: C|C ..... C|I .....

Serie Nº Nº Dpto.

OTROS DOC.: .....

Pasaporte Lib. Enrol. etc.

NACIMIENTO: .....

Fecha Lugar

DOMICILIO: ..... Bella Unión

Calle Nº Telef. Ciudad o Localidad

PROFESION U OCUPACION: .....

LUGAR: ..... CARGO .....

IDEOLOGIA POLITICA ..... CLASIFICACION .....

DATOS COMPLEMENTARIOS .....

Est. Civil casada Conyuge Hijos

.....

otros familiares

FECHA	DOCUMENTOS	086807 ANTECEDENTES A REGISTRAR
16/I/68	-42-1	-Afiliado a UTAA .-

086808-3

SERVICIO DE INFORMACION
DE DEFENSA
Dep. 1

Confeccionado el 22.11.72.

V A R I O S

FOTO

Apellidos LEMES de COSTA

Nombres Laura

Fecha de Nacimiento

Lugar de Nacimiento

Est. Civil

Cred. Cívica Céd. identidad

Otros Documentos

Ocupación

Padre

Madre

Domicilio Ciudad

Otros datos

Imp. CHIESA Hnos. Ltda. 4.000 - 11 - 72

FICHA COMPLEMENTARIA

DOCUMENTO		08680 ANTECEDENTES
Fecha	Origen	
1971.	Lista 9988	-Candidato como 27°. titular a la Junta Electoral, por el Dpto. de Montevideo, sub.lema "Frente del Pueblo".- (W)

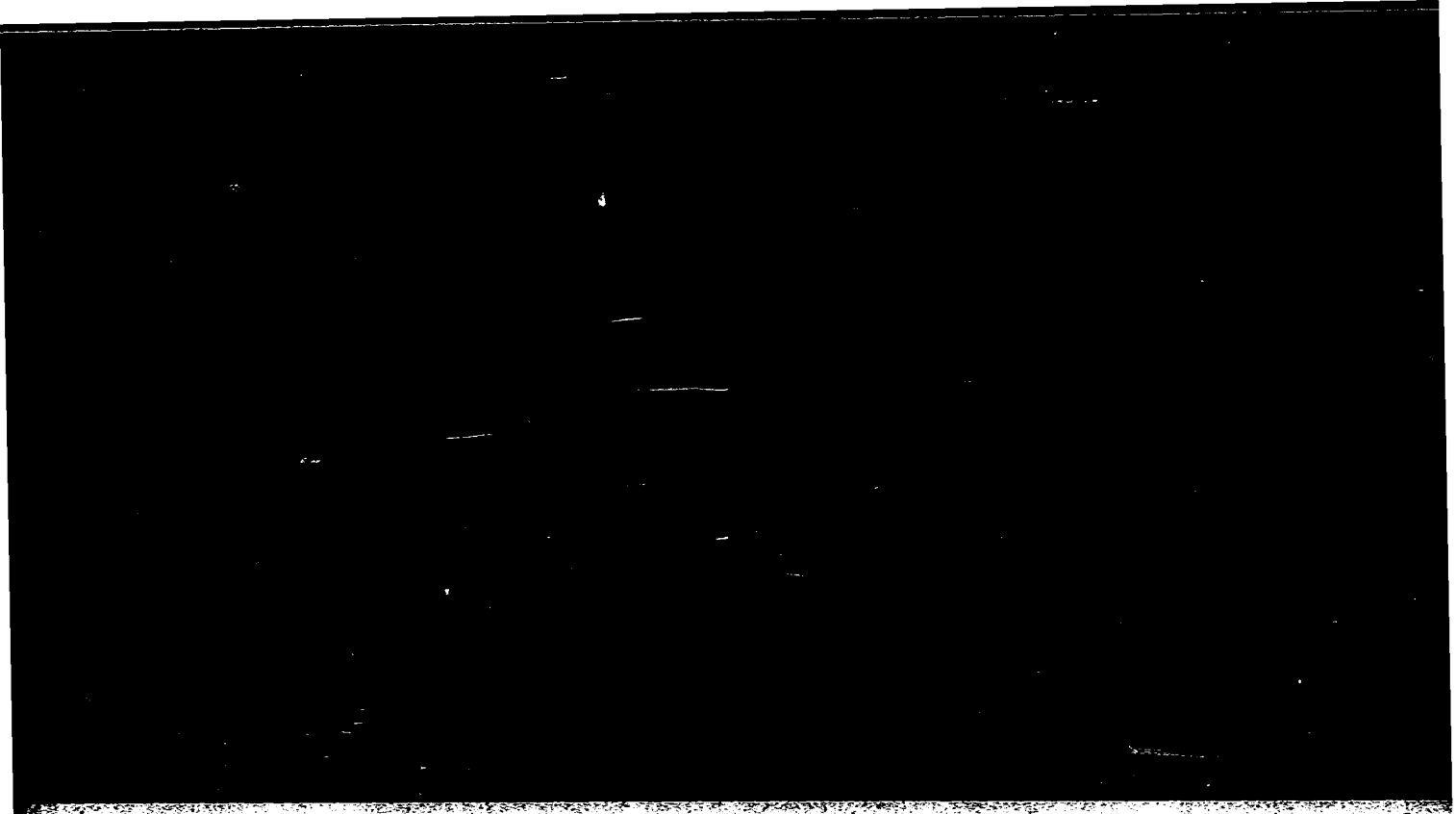

086809-1

JUNTA DE COMANDANTES EN JEFE

S. I. D.

Dep. I Secc. I

Sub Secc. A/N

Ficha Nro. _____ Confec._____

LEMES de RIOS — Nires Esther

Apellidos — Nombres

DOCUMENTOS: C/C _____ C/I. _____

Serie Nro. Nro. Dpto.

OTROS DOC. _____

Pasaporte Lib. Enrol. etc.

NACIMIENTO: 26 años (1970)

Fecha Lugar

DOMICILIO: Libertad y Minas

Calle Nro. Teléf. Ciudad o Localidad

PROFESION U OCUPACION: Ama de casa

LUGAR: _____ CARGO: _____

IDEOLOGIA POLITICA: _____ CLASIFICACION: _____

DATOS COMPLEMENTARIOS: _____

Est. Civil Cónyuge Hijos

Otros familiares

052

Fecha	Documentos	086809 ANTECEDENTES A REGISTRAR
26 -5-76	D.0723	Afiliado al Partido Comunista con el Nro. 44.597, fecha ingreso: 19-2-70, presentado por Humberto CORREA, Nelson BURGES, Benjamín CANEDO, seccional: Diego Delmonte.- Eval: B-1 (M).-
6.8.81	--------	Se contestó Memo(A)Nº1393/81 para la F.N.M. (BB)

J. C. J.
Dpto. 1

086809 13.10.25 B3

Apellidos LEMES de RIOS

Nombres Nires Esther

Documentos: AFILIADA AL PARTIDO COMUNISTA:

Ant. Secc. A B C D E G V

☐ ☐ ☐ ☐ ☐ ☐ ☐

Secreto

000809

ANTECEDENTES

64

26-5-76 Doc. 0723 Eval: B-1 (V).-

Nro. Afiliado: 44.597

Fecha Ingreso: 19-2-70 26 años

Domicilio: Libertad y Minas

Profesión: Ama de casa

Presentada por: Humberto CORREA, Nelson BURGES

Benjamín CAÑEDO

Seccional: Diego Delmonte

086810-9

18 SET. 1974

MINISTERIO DE DEFENSA NACIONAL

S. I. D.

Dep. 1 Sec. 1

Sub - Secc. A/N

Ficha Nro._____ Confec. _____

LEMES — Apellidos

Leonel — Nombres

DOCUMENTOS: C/C. _____ (Serie / Nro.) C/I. _____ (Nro. / Dpto)

OTROS DOC. _____ (Pasaporte / Lib. Enrol. / etc.)

NACIMIENTO: _____ (Fecha / Lugar)

DOMICILIO: _____ (Calle / Nro. / Teléf. / Ciudad o Localidad)

PROFESION U OCUPACION: ANCAP - Refinería de "La Teja".-
Planta de generación térmica.- (1)-

LUGAR: _____ CARGO: _____

IDEOLOGIA POLITICA: _____ CLASIFICACION: _____

DATOS COMPLEMENTARIOS: _____ (Est. Civil / Cónyuge / Hijos)

Otros familiares

Fecha	Documentos	086810 ANTECEDENTES A REGISTRAR
12.9.74	D.2305	Funcionario comunista y activista de dicha refinería.-Ev.: B-2.-qq-.
14.5.75	Doc.1084	-Idem. Doc. anterior.-Eval.B-2.- Indica (1).- (0)

SERVICIO DE INTELIGENCIA

Dep. I (Seguridad)

Sección

M/F

358

Ficha N.º 086811 confeccionada el 18-Oct-65.

Foto

Apellidos LEMES,

Nombres Luis.

Fecha de Nacimiento:

Lugar de Nacimiento:

Cred. Civ.: Ced. Identidad:

Prontuario: F. Censal:

Padre:

Madre:

Domicilio: Ciudad:

Otros datos (Documentos y señas personales)

Fs2

FICHA COMPLEMENTARIA

Documento			066811 Antecedentes
N.º	Fecha	Origen	
B-33-D-2.	2-Jun-965.	Grp.A.1.	- El 1o. de los corrientes, se realizó una concentración en la Explanada Municipal, organizada por la Convención Nacional de Trabajadores (CNT) en apoyo a la República Dominicana, contra la carestía, en defensa de la Soberanía Nacional y la Autodeterminación de los Pueblos. usó de la palabra en representación de la Federación de Anarquistas Uruguayos (F.A.U.).-
19/XI/983	------	------	Se contestó Memo. (A) Nº 3050/82 (12a. Parte) para DINARI (MS)

SERVICIO DE INFORMACION DE DEFENSA

Dep. 1

V A R I O S

066812-5

Confeccionado el 07 JUN. 1975

Apellidos LEMES CORREA

Nombres Luis Jorge

Fecha de Nacimiento 21.6.35.

Lugar de Nacimiento Montevideo (1)

Est. Civil Casado (2)

Cred Cívica BMB 13.430(3) Céd. Identidad 776-045

Otros Documentos

Ocupación Empleado de AFE (4)

Padre Luis Adalberto (5)

Madre Aurelia (6)

Domicilio Gral. Flores 3446. Apto.3. Ciudad

Otros datos

Imp. CHIESA Hnos. Ltda. 10.000 - 12 - 73

F32

FICHA COMPLEMENTARIA

DOCUMENTO		086812 ANTECEDENTES
Fecha	Origen	
15.4.75.	Doc. 626	-Integrante de la Murga "La Bohemia", la cual representaba al Frente Amplio. (1001).-(W) Ev 1. F-2 (BB--
25.2.75 JPM PD 07.00 a 07.00	Doc.335	- Detenido el 22.2.75 conjuntamente con otros integrantes de la murga la Bohemia al retirarse de un tablado ya que hicieron en saludo con el puño serrado y la mano izquierda en alto.Interogado manifesto: que debían levantar el brazo izquierdo y a que la salida quedaba a la derecha, y que lo hacían con el puño cerrado a fin de sostener un elestico que daba a su capa.-(SS)-
27.2.75 JPM PD 07.00 a 07.00.-	Doc.375	- Recuperó su libertad el 24.2.75.-(SS)-
25/9/78	DNII	Indica (1) al (6).- Indica D.335 y 375.-(C.H.C.P. Nº 1429/78 DE SECC. 13a. MDEO.)(U)

086813-3

MINISTERIO DE DEFENSA NACIONAL
S. I. D.

Dep. 1 Secc. I
Sub-Secc. A/N
Ficha Nro. ..... Confec. 28/9/72

IEMES ..... Manena .....
Apellidos Nombres

DOCUMENTOS: C/C. ..... C/I. .....
Serie Nro. Nro. Dpto.

OTROS DOC. .....
Pasaporte Lib. Enrol. etc.

NACIMIENTO: .....
Fecha Lugar

DOMICILIO: .....
Calle Nro. Teléf. Ciudad o Localidad

PROFESION U OCUPACION: .....

LUGAR: ..... CARGO: .....

IDEOLOGIA POLITICA: Socialista. CLASIFICACION: .....

DATOS COMPLEMENTARIOS: 28-9-72
Est. Civil Conyuge Hijos

.....
Otros familiares

82

Fecha	Documentos	086813 ANTECEDENTES A REGISTRAR
1971.	Lista 90 PAYSANDU	Candidato en el 1er. lugar Suplente del 25 Titular a la Junta Departamental, en las listas del P.Socialista. "PP".

SERVICIO DE INFORMACION DE DEFENSA

Dep. 1

086814-1

Confeccionado el .....

VARIOS

FOTO

Apellidos LEMES

Nombres MARIO

Fecha de Nacimiento .....

Lugar de Nacimiento .....

Est. Civil .....

Cred. Cívica ..... Céd. Identidad .....

Otros Documentos .....

Ocupación Panadero (1)

Padre .....

Madre .....

Domicilio ..... Ciudad .....

Otros datos .....

FICHA COMPLEMENTARIA

F 52

DOCUMENTO		088814 ANTECEDENTES
Fecha	Origen	
14/5/971	Marcha	Figura en la lista de bancarios de San José adheridos al Frente Amplio.-(M)
05.I.81		- Se contestó para C.N.C.E. Nº 0003/80 para permanencia en Banco de Seguros del Estado, referente a Mario Odorico LEMES DE LEON, no pudiendose constatar que se trate del causante. (C)

C/G

JUNTA DE COMANDANTES EN JEFE

S. I. D.

086815-8

Dep. I Secc. I

Sub Secc. A/N

Ficha Nº ..... Confec. 16.2.983

LEMES PEREIRA — Apellidos

Nelson Aparicio — Nombres

DOCUMENTOS: C/C. F.A.A. 20.497 — Serie / Nº

C/I. 14.343 Treinta y Tres — Nº / Dpto.

OTROS DOC. ..... — Pasaporte / Lib. Enrol. / etc.

NACIMIENTO: ~~36 años en 1982.~~ — Fecha / Lugar

DOMICILIO: Dionisio Oribe 509 — Calle / Nº

Teléf.

Treinta y Tres — Ciudad o Localidad

PROFESION U OCUPACION: Empleado

LUGAR: ..... CARGO: .....

Partido Nacional

IDEOLOGIA POLITICA: Ferreira-Elso Nov/982 CLASIFICACION: CONVENCIONAL

DATOS COMPLEMENTARIOS Casado

Est. Civil / Cónyuge / Hijos

..... Otros familiares

82

Fecha	Documentos	086815 ANTECEDENTES A REGISTRAR
13/1/83	23691/031.	Electo 6 titulares del Organo Deliberante Nacional del Partido Nacional. por el Departamento de Treinta y Tres Hoja de Votación F.A.D. de acuerdo al resultado de las Elecciones Internas de los Partidos Políticos habilitados, efectuadas el 28-XI-82. — Eval. A-1 (BB).
26.5.83.	26703/910	17/4/83: Asistió al acto de instalación de la Convención Dptal. del P. Nacional, realizandose en la misma la elección de la Mesa de la Convención Dptal. dicho acto se efectuo en el Gimnacio "SAN LORENZO" en el Dpto. de Treinta y Tres. Fue electo en la misma 2do. Secretario de la mencionada Mesa.-Eval.A-1.-(FE)
7.5.84.	33090/83 Pág.71.	-Indica Idem.Doc. 23691/83.Eval:a-1.(KE)

086816-6

051

JUNTA DE COMANDANTES EN JEFE

S. I. D.

Dep. I Secc. I

Sub Secc. A/N

Ficha Nro. ____ Confec 18.8.78

LEMES — Apellidos

Noeldi — Nombres

DOCUMENTOS: C/C HBA-10626 — Serie / Nro. — C/I ____ — Nro. / Dpto.

OTROS DOC. ____ — Pasaporte / Lib. Enrol. / etc.

NACIMIENTO: 18 años (1967).- — Fecha / Lugar

DOMICILIO: Artigas 1954 — Calle / Nro. — Dpto.Rivera.- — Teléf. / Ciudad o Localidad

PROFESION U OCUPACION: Jornalero

LUGAR: ____ CARGO: ____

IDEOLOGIA POLITICA: ____ CLASIFICACION: ____

DATOS COMPLEMENTARIOS: 4822074 — Est. Civil / Cónyuge / Hijos

Otros familiares

086816

Fecha	Documentos	ANTECEDENTES A REGISTRAR
31.5.76	Doc.0754	-Afiliado al Partido Comunista con el Nro. 30397, fecha ingreso: 31.12.67, seccional: Rivera Pueblo Nuevo.- Eval: B-1 (M).-

086817-4

JUNTA DE COMANDANTES EN JEFE

S. I. D.

Dep. I Secc. I

Sub Secc. A/N

Ficha Nro. _____ Confec. 24-6-78

LEMES — Apellidos

Obdulio Zenón — Nombres

DOCUMENTOS: C/C KJB- 742 — Serie Nro. — C/I. _____ Nro. Dpto.

OTROS DOC. _____ Pasaporte Lib. Enrol. etc.

NACIMIENTO: 42 años (1971) — Fecha Lugar

DOMICILIO: Solís y Ledesma — Calle Nro. Teléf. Ciudad o Localidad

PROFESION U OCUPACION: Albañil

LUGAR: Construcción CARGO: _____

IDEOLOGIA POLITICA: _____ CLASIFICACION: _____

DATOS COMPLEMENTARIOS: _____

Est. Civil . [redacted] yuge Hijos

Otros familiares

82

Fecha	Documentos	006817 ANTECEDENTES A REGISTRAR
26-5-76	D.0723	Afiliado al Partido Comunista con el Nro. 54.212, fecha ingreso:24-4-71, presentado por: Benjamín CAÑEDO y Humberto CORREA, seccional: Paysandú (Diego Delmonte) Eval: B-1 (M).-

086818-2

JUNTA DE COMANDANTES EN JEFE

S. I. D.

Dep. I Secc. I

Sub Secc. A/N

Ficha Nro. 1500/77 Confec.

LEMES — Apellidos

Ramón Isaac — Nombres

DOCUMENTOS: C/C IRD-3207 — Serie Nro. — C/I. — Nro. Dpto.

OTROS DOC. — Pasaporte Lib. Enrol. etc.

NACIMIENTO: 26 años — Fecha Lugar

DOMICILIO: Colón 137 - Artigas y Rivera — Calle Nro. Teléf. — Salto — Ciudad o Localidad

PROFESION U OCUPACION: Asalariado Rural

LUGAR: Varios CARGO:

IDEOLOGIA POLITICA: CLASIFICACION:

DATOS COMPLEMENTARIOS: [illegible] — Est. Civil Cónyuge Hijos

Otros familiares

652

Fecha	Documentos	086818 ANTECEDENTES A REGISTRAR
30/4/76	0571	- Afiliado al Partido Comunista Nº56.629 desde el 19.7.71 Presentado por L Santana e Irineo Alvez.-Eval.B.l.(K).-

15/10/77

J. C. J.
Dpto. 1

086818 63

Apellidos LEMESZ

Nombres Ramon Isaac

Documentos: AFILIADO AL PARTIDO COMUNISTA Nº 56.629

Ant. Secc. A B C D E G V

Secreto

086818 ANTECEDENTES

EDAD: 26 años 84

DOMICILIO: Colon 137-Ar[illegible]as y Rivera-Salto

DOCUMENTO: IED-3207

PROFESION: Asalariado Rural

Doc.0571-30/4/76-Eval.B.l.(KO.-

CONFECCIONADA EL 18/2/972

MINISTERIO DE DEFENSA NACIONAL
S. I. D.

086819-0

PE

Dep. Secc I
Sub-Secc. A/N
Ficha Confec.

LEMES CALVENTE — Apellidos
RODOLFO — Nombres

DOCUMENTOS: C/C ..... Serie ..... N o C/I 30.579(6) N.o ..... Dpto.

OTROS DOC. ..... Pasaporte ..... Lib. Enrol. ..... etc.

NACIMIENTO 26-1-51(7) 21 años (en 1972) Fecha — Uruguay(5) Lugar

DOMICILIO: Simón Bolívar 1463 Apto. 16 Piso 3 (1) Calle N.o Teléf. — Artigas (3) Ciudad o Localidad

PROFESION U OCUPACION: Estudiante de Derecho.-(4)

LUGAR: ..... CARGO: .....

IDEOLOGIA POLITICA ..... CLASIFICACION .....

DATOS COMPLEMENTARIOS Soltero (2) Est. Civil ..... Conyuge ..... Hijos

Hno.: Ricardo ..... Otros familiares

FSR

Fecha	Documentos	086819 ANTECEDENTES A REGISTRAR
4/2/972	55	A partir de esta fecha se requiere su captura por suponerse le vinculado con la columna sediciosa que funcionaba en C.Artigas-Enero 72- (6.C) Requerido Nº 217.-
5-4-72- 4/IV/72	545 574	Fúe detenido junto Edison SILVA VIANA, que fueron trasladados al Dpto. de Artigas de donde se requería la captura.(AA
25/7/72	Doc.2291	Se encuentra detenido.(Estaba requerido por el S.I.D.con el No.217) (Q.Q.)
7/4/1972	Doc.2203 S.U.M.I. Nro.132	-Indica lo mismo que el documento Nro.574.-(C.C)
5/4/972 26/3/73	D.1060 D.462 PEI RM3 (GG)	-Es activo militante del Mov. 26 de Marzo; con el cargo de Coordinador de Tacuarembó y Rivera, lo que facilitaba sus movimientos en el interior de la República. Niega las imputaciones de pertenecer al Movimiento de Liberación Nacional, aceptando que mantuvo reuniones con personas que posteriormente son procesadas por actividades sediciosas. Es Consejero del FA, en Fac. de Derecho.Es involucrado por la sediciosa ANA TERESA GARCIA OLIVERA.- En su domicilio de Artigas se efectúa una reunión en la cual BRACCINI, dá lectura al "CORREO TUPAMARO"el cual es discutido por los presentes.Se encontraban allí:TERESA GARCIA, JULIO ALBINI, su hermano, RICARDO LEMES, ELINA GARCIA D.

LEMES CALIENTE FICHA COMPLEMENTARIA RODOLFO 853

DOCUMENTO		086819 ANTECEDENTES
Fecha	Origen	
		//.. ROSA y BLANCA ARBIZA.-Opta por abandonar unos días su domicilio, al ver su requisitoria publicada, luego de la detención de su hermano.-Llendose a vivir provisoriamente en el domicilio de un compañero de nombre:LALO LARROSA,estudiante de Medicina.-Indica Dato-(J).-
23/3/73	D.348 Hj. 10 P.E.I. RM3	- Se logra su identificación como integrante del Movimiento "26 de Marzo".-(GG).-
26/3/73	D.462 PEI RM3	- En proce dimiento llevado a cabo en los primeros días de enero de 1972, es detenido junto a: Carlos María Oleguy Taberns, al allanarse un domicilio por advertirse movimientos sospechosos, Practicadas las averiguaciones son puestos en libertad.-(GG).-
11-3-1973	D.532 P.F.I.	- Paso a la clandestinidad cuando su hermano Ricardo fué detenido. Luego se presentó y fué interrogado sin ningún tipo de exigencias,lo que le permitió salvar la situación quedando en libertad. Posteriormente es detenido al ser allanado su domicilio donde se advertían movimientos sospechosos. Quedó en libertad. En noviembre de 1971 su nombre aparece vinculado a un grupo de personas que son detenidas y procesadas,pero sin detenerlo. Realizaba visitas a sediciosos detenidos en Salto, Se tiene la certeza que integraría el M.L.N.. No se le debe dejar hablar,pues tiene mucha facilidad,debiendo ser interrogado a fondo. (C.C)

FICHA COMPLEMENTARIA

F34

DOCUMENTO		08681 ANTECEDENTES
Fecha	Origen	
11/4/84.-	1073,-	Era el coordinador de los movimientos subversivos en las Ciudades de; Artigas,Rivera y Tacuarembó.-(bb).-
7.9.83	29820/139 y 240	Acta de fecha 4.4.72 por integrar el M.L.N. Declara vinculaciones con:BRACCINI,Teresa GARCIA,Julio ALBINI,Ricardo LEMEZ ,Elina GARCIA DA TOSA, Blanca ARBIZA,Marita SANIAO,SILVA VIANNA,Lalo LARROSA.Eval: A-1 (00)Ind.5.
25.5.84	4680/72 P.8 y 14.-	04.02.72:Por Requisitoria N°02/72 de la fecha se solicita su captura por suponérsele vinculado con la columna sediciosa que funcionaba en la ciudad de Artigas en ENE/72. 04.04.72:En la fecha se establece que su solicitud de captura quedó sin efecto.-Eval:A-1(AD)

086819 L - 123 BS

NOMBRE [illegible] Rodolfo.

EDAD

DIRECCION

C. C. o C. IDENTIDAD

ESTATURA, PESO, y CUTIS

PROFESION

OBSERVACIONES [illegible]

146223

[illegible] abril de 197[illegible]

086819

F36

OBSERVACIONES

Viaja en el vehículo [illegible], Matrícula G.K. 990, acompañado de su esposa y una amiga, presumiblemente se dirigen a la ciudad de Uruguayana donde pasarán a Paso de los Libres, República Argentina y desde allí se trasladarían a Buenos Aires con el fin de entrevistarse con uno de sus hijos (Rodolfo), [illegible] de los movimientos en los Departamentos de Artigas, Rivera y Tacuarembó, y concurrir a una posible reunión del Movimiento "Por la Patria" que dirige el ex-Senador [illegible].- Se teme que a su regreso transporten material subversivo.- Información: [illegible] Nº. 227/974.- L.M.L. No. de Id. 0529.-(FALTA DOCUMENTO)

086819

MINISTERIO DE DEFENSA NACIONAL
S. I. D.

Dep. PE Secc. I

Sub-Secc. A/N

Ficha Nro. ..... Confec 29/IV/972.

LEMES — Apellidos

Rodolfo — Nombres

DOCUMENTOS: C/C. ..... Serie ..... Nro. C/I. ..... Nro. ..... Dpto.

OTROS DOC. ..... Pasaporte ..... Lib. Enrol. ..... etc.

NACIMIENTO: ..... Fecha ..... Lugar

DOMICILIO: ..... Calle ..... Nro. ..... Teléf. ..... Ciudad o Localidad

PROFESION U OCUPACION: .....

LUGAR: ..... CARGO: .....

IDEOLOGIA POLITICA: ..... CLASIFICACION: .....

DATOS COMPLEMENTARIOS: ..... Est. Civil ..... Conyuge ..... Hijos

..... Otros familiares

E 8.

Fecha	Documentos	086819 ANTECEDENTES A REGISTRAR
24/XII/971	- 2 0-4.-	Indica como Integrante del"Grupo 26 de Marzo".-(LL)

89

MINISTERIO DE DEFENSA NACIONAL

S. I. D. 086819

Dep. 1 Sec. 1

Sub - Secc. A/N

Ficha Nro. ..... Confec. 18 DIC. 197

LEMES CALVENTE — Rodolfo

Apellidos — Nombres

DOCUMENTOS: C/C. ..... Serie ..... Nro. ..... C/I. ..... Nro. ..... Dpto.

OTROS DOC. ..... Pasaporte ..... Lib. Enrol. ..... etc.

NACIMIENTO: 55 años en 1973

Fecha — Lugar

DOMICILIO: Baldomir 427 ..... Artigas

Calle — Nro. — Telét. — Ciudad o Localidad

PROFESION U OCUPACION: Agrimensor.-Jefe de la Oficina de Catastro de la Intendencia Municipal de Artigas.

LUGAR: ..... CARGO: .....

IDEOLOGIA POLITICA: Socialista ..... CLASIFICACION: .....

DATOS COMPLEMENTARIOS: 114059

Est. Civil — Cónyuge — Hijos

Otros familiares

E40

Fecha	Documentos	086819 ANTECEDENTES A REGISTRAR
4.12.73	Doc.4138	Es padre de dos hijos tupamaros y de una hija tupamara .Tiene casa propia en la cual posee un garaje discimulado en el que tiene documentación, pamflectos y local de reúnión muy reservado.- Socialista activo y fanático/(SS)/
23.5.74	Doc.1197 PEI 339/974	- Ha hecho uso de licencia durante el mes de febrero de 1974 sin presición de fechas.Los pedidos de licencia suelen hacerse verbal o telefonicamente.sin haberlo hecho. Este funcionario no observa una conducta normal en la Direcc. de Catastro, no habiendo concurrido por ej. el día 25 de marzo a una reunión Nacional de todos los jefes Departamentales. Se presume que tiene dos hijos mesclados en acciones subversivas quizás recidentes en Argentina, siendo esta una l. posible causa de varios viajes suyos a ese país.-(SS)- EVAL: A-1.
[illegible]	[illegible]	-Concurrió a la ciudad de Buenos Aires a visitar a su hijo Rodolfo [illegible] El viaje lo hizo [illegible] presunta sediciosa Gletti [illegible].-Eval.-B-1-(D)

22/2/84

11941 / 82
PAG. 0842

-POSEE ANTECEDENTES EN EL CO.NA.E-
EVAL - A - 1.C(D) INDICA ( ) ( ) ( )

SERVICIO DE INTELIGENCIA
División I
(Seguridad)

MINISTERIO DE DEFENSA NACIONAL
SERVICIO DE INFORMACION DE DEFENSA
M/F
I A 066820-8

Sección
Act. Ant. Nac.
Ficha N.º ~~0897~~

Nombres y Apellidos: LEMES, Suliel.

Fecha de Nacimiento:

Lugar de Nacimiento:
(País - Ciudad o Localidad - etc.)

Cred. Civ: Serie N.º Ced Identidad:

Otros documentos:
(Pasaporte - Libreta Enrolam. - etc.)

Foto

Domicilio:
(Ciudad o Localidad) (Calle) (N.º) (Telef.)

Filiación
- Edad Aparente ..... Color del Cutis
- Color del Cabello ..... Estatura Aproximada
- Complexión ..... Aspecto Social
- Señas particulares

Ficha confeccionada en Montevideo, el 7 de octubre de 1965.-

086820

52

ACTIVIDADES

(1) Laborales: Profesión Maestra.- Lugar de trabajo .....

Cargo ..... Antigüedad .....

Otras Actividades .....

.....

(2) Políticas: Ideología ..... Actuación .....

Antecedentes .....

Antecedentes familiares .....

(3) Sociales: Estado Civil ..... Religión ..... Figuración .....

Grado Instrucción ..... Lugares que frecuenta .....

(4) Económicas: Situación ..... Capital aprox. ..... Vehículo .....
marca y N.o

Otros datos .....

Datos Complementarios .....

Apreciación Personal Gral. .....

.....

.....

LEMES? FICHA COMPLEMENTARIA Suliel. 83

Documento		066820 Antecedentes
Fecha	Origen	
29-May-965.	B-44-D-2.-	- Maestra de Montevideo. Usó de la palabra en un acto realizado en el Teatro Lavalleja de la ciudad de Minas el 26 de los corrientes y organizado por el Comité de Apoyo a la Revolución Cubana. En su oratoria criticó a la política del Presidente de los EE.UU. y a la O.E.A., manifestando también que América Latina vive, frente a un enemigo común que es Estados Unidos de América.-
3-V-965	B-22-D-15	**En dicho acto criticó duramente al Sr.Jefe de Policía de Montevideo y manifestó que del Congreso Continental deben surgir dos declaraciones reanudar relaciones con Cuba y que el Uruguay se retire de la O.E.A.**

086821-6

SERVICIO DE INFORMACION
DE DEFENSA
Dep. 1

VARIOS

Confeccionado el .....

FOTO

Apellidos LEMES

Nombres Walter

Fecha de Nacimiento .....

Lugar de Nacimiento .....

Est. Civil .....

Cred. Cívica ..... Céd. Identidad .....

Otros Documentos .....

Ocupación .....

Padre .....

Madre .....

Domicilio ..... Ciudad .....

Otros datos .....

CHIESA Hnos. Ltda - 8.000 - 3 - 72

52

FICHA COMPLEMENTARIA

DOCUMENTO		086821 ANTECEDENTES
Fecha	Origen	
31/7/72	Lista 9988 SAN JOSE	-Candidato en el 18 lugar a la Junta Departamental por el Dpto. de San José en las elecciones de 1971. "pp"

SERVICIO DE INTELIGENCIA

Dep. I (Seguridad)

Sección

MINISTERIO DE DEFENSA NACIONAL M/F
SERVICIO DE INFORMACIONES DE DEFENSA

Ficha N.o IV0203 - 7921 confeccionada el 21-VII-1965

086822-4

Foto

Apellidos LEMEZ,

Nombres Carmelo G.

Fecha de Nacimiento:

Lugar de Nacimiento:

Cred. Civ.: **Ced. Identidad:**

Prontuario: **F. Censal:**

Padre:

Madre:

Domicilio: **Ciudad:**

Otros datos (Documentos y señas personales)

B-2

FICHA COMPLEMENTARIA

Documento			086822 Antecedentes
N.º	Fecha	Origen	
B-46-D-1.-	29-III-1965.-		- El 10 de marzo del corriente año, siendo agregado para alta en el Bn.I.No.13, se le encontró una revista "Bohemia", entre sus pertenencias.- Interrogado al respecto, manifestó desconocer la tendencia de la revista, y dijo que se la había obsequiado un señor en la entersección de las Calles Avda. de las Instrucciones y Dr.José M.Guerra.- - Se trata de una persona de escaso nivel cultural.-

Ficha confeccionada el 13/7/74

066823-2

MINISTERIO DE DEFENSA NACIONAL

S. I. D.

Dep. 1 Sec. 1

Sub - Secc. A/N

Ficha Nro. ..... Confec. .....

LEMEZ — Apellidos

Celiar — Nombres

DOCUMENTOS: C/C. ..... Serie ..... Nro. ..... C/I. ..... Nro. ..... Dpto

OTROS DOC. ..... Pasaporte ..... Lib. Enrol. ..... etc.

NACIMIENTO: ..... Fecha ..... Lugar

DOMICILIO: ..... Calle ..... Nro. ..... Telef. ..... Ciudad o Localidad

PROFESION U OCUPACION: .....

LUGAR: ..... CARGO: .....

IDEOLOGIA POLITICA: Comunista CLASIFICACION: No.Carnet 4.155 F.Ing.21/9/61

DATOS COMPLEMENTARIOS: ..... Est. Civil ..... Cónyuge ..... Hijos

..... Otros familiares

52

Fecha	Documentos	086823 ANTECEDENTES A REGISTRAR
6/2/74	0177	Se halló su carnet de afiliado a la U.J.C. en el allanamiento realizado en el Local del Partido Comunista en la ciudad de Colonia.(VV)
21/II/74	0338	(Y) [illegible]

086824-0

JUNTA DE COMANDANTES EN JEFE

S. I. D.

Dep. I Secc. I

Sub Secc. A/N

Ficha Nº ____ Confec. 22NOV79

LEMEZ FERRAROS — Graciela Esther

Apellidos — Nombres

DOCUMENTOS: C/C BBB Nº27731 C/I. 1.182.672

Serie Nº Nº Dpto.

OTROS DOC. ____

Pasaporte Lib. Enrol. etc.

NACIMIENTO: 25/I/950

Fecha Lugar

DOMICILIO: ____

Calle Nº Teléf. Ciudad o Localidad

PROFESION U OCUPACION: ____

LUGAR: ____ CARGO: ____

IDEOLOGIA POLITICA: ____ CLASIFICACION: ____

DATOS COMPLEMENTARIOS: ____

Cónyuge Est. Civil Hijos

____

Otros familiares

82

Fecha	Documentos	086824 ANTECEDENTES A REGISTRAR
		VI/967.- Integra la lista Nº 25, lema "UDEI" de tendencia Social-Comunista, para constituir el Consejo Ejecutivo de AEPIL por el período 1967/968 en las elecciones realizadas en el Liceo Dámaso A. Larrañaga. 14/IX/967.- La titular estudiante del Preparatorios del Instituto Larrañaga, es poseedora de la Cédula de Identidad Nº 39.490.- Información extraída de la Const.Hab.Carg.Púb. Nº 885/79 de la Seccional 9na. de Policía de Montevideo.- (SS)-

22/2/84

11941 / 82
PAG. 2842

- POSEE ANTECEDENTES EN EL CO.NA.E -
EVAL - A - 1. (0) INDICA ( ) ( ) ( )

Imp. Nacional 1679

JUNTA DE COMANDANTES EN JEFE 086825-7

S. I. D.

Dep. I Secc. I

Sub Secc. A/N

Ficha N.° Confec. 04/08/83

LEMEZ — Apellidos

Judith — Nombres

DOCUMENTOS: C/C. ..... Serie ..... N.° C/I. ..... N.° ..... Dpto.

OTROS DOC. ..... Pasaporte ..... Lib. Enrol. ..... etc.

NACIMIENTO: ..... Fecha ..... lugar

DOMICILIO: ..... Calle ..... N.° ..... Teléf. ..... Ciudad o localidad

PROFESION U OCUPACION: .....

LUGAR: ..... CARGO: .....

IDEOLOGIA POLITICA: ..... CLASIFICACION: "P.C."

DATOS COMPLEMENTARIOS: ..... Est. Civil ..... Cónyuge ..... Hijos

..... Otros familiares

Fecha	Documentos	066825 ANTECEDENTES A REGISTRAR
04/08/83	D.26314 Pág.3024	-1971/1978.En información referente al "P.C.", obtenida por el Dpto.III/S.I.D. en éste período, se establece: Integrante del Partido Comunista. Regional 6 (Secc."Universitarios"). Participante de la Conferencia Nacional del Partido Comunista, realizada el 1o.y 2 de Diciembre de 1972. EVAL.A-2 (P).-

SERVICIO DE INTELIGENCIA
División I
(Seguridad)

MINISTERIO DE DEFENSA NACIONAL
SERVICIO DE INFORMACION DE DEFENSA
IA 086826-S

Sección «A»
Act. Ant. Nac.
Ficha N.º

Nombres y Apellidos: LEMEZ SANTIN, Judith Aicira

Fecha de Nacimiento: 12/setiembre/1915.-

Lugar de Nacimiento: R.O.U.-Florida
(País - Ciudad o Localidad - etc)

Cred. Civ.: Serie ..... N.º ..... Ced. Identidad: 566.119

Otros documentos: Pasaporte común Urug.99.541.-
(Pasaporte - Libreta Enrolam. - etc.)

Foto

Domicilio: Montevideo, calle 26 de Marzo 1223, P.1,Ap.5 41-12-87
(Ciudad o localidad) (Calle) (N.o) (Telef.)

Filiación

Edad Aparente 45 años Color del Cutis blanco

Color del Cabello castaño Estatura Aproximada .....

Complexión ..... Aspecto Social .....

Señas particulares .....

Ficha confeccionada en MONTEVIDEO el Julio 16/1958.-

086826

82

ACTIVIDADES

(1) Laborales: Profesión Maestra y ~~Profesora~~ Lugar de trabajo Jubilada

Cargo ..... Antigüedad .....

Otras Actividades Integrante de la Alianza para la Educación Laica.-

(2) Políticas: Ideología COMUNISTA Actuación Activista

Antecedentes .....

Antecedentes familiares .....

(3) Sociales: Estado Civil divorciada Religión ..... Figuración .....

Grado Instrucción ..... Lugares que frecuenta .....

(4) Económicas: Situación ..... Capital aprox. ..... Vehículo ..... marca y N.o

Otros datos .....

Datos Complementarios .....

Apreciación Personal Gral. .....

LEMEZ SANTIN — FICHA COMPLEMENTARIA — Judith Alcira 83

Documento		086826 Antecedentes
Fecha	Origen	
14.IV.958.-	Inf.Div.Seg.-	Integrante y afiliada a la "Unión Femenina del Uruguay", entidad colateral del Part.Com.-
3.VII.959.-	Inf.Div.Seg.-	Integrante de la "Comisión de Auspicio en el Uruguay del Encuentro Latinoamericano de Mujeres", de Chile.-El día de ayer, en el salón de actos del Sindicato Médico del Uruguay, participó en la reunión de prensa convocada por aquella Comisión dando cuenta de sus actividades.-
15.X.959.-	Inf.Div.Seg.-	En esta fecha se establece que estaría vinculada sentimentalmente al Dr.Simón Gómez Malaret, médico venezolano que estuvo radicado en nuestro país entre los años 1953 y 1958.-
23.X.959.-	El Popular	Firma en su carácter de Secretaria de Turno de la Comisión de Auspicio en el Uruguay del Congreso Latinoamericano de Mujeres, una nota aclatoria sobre los fines declarados del Congreso.-
5.XII.960.-	Inf.Div.Seg.-	En su domicilio se realizan reuniones de elementos comunistas y castristas.-
3.I.961.-	Inf.Div.Seg.-	En esta fecha partió del país, vía aérea, con destino a Cuba, integrando una delegación de educacionistas uruguayes.-
22.II.961.-	El Popular	Informa este diario comunista que el Colegio Municipal de Maestros de Mayari (Cuba) le rindió un cálido homenaje a la causante,-quien se ofreció para contribuir a la campaña de alfabetiza-

FICHA COMPLEMENTARIA

Documento		086826 Antecedentes 84
Fecha	Origen	
		ción que se desarrolla en Cuba.-
14.III.961.-	Inf.Div.Seg.-	Regresó con esta fecha al país, por avión de Real Aerovías, procedente de Cuba, vía México y San Pablo.-
9.VIII.061.	Inf.Div.Seg.	Intervino en un acto realizado en la ciudad de Maldonado en la fecha por el Comité local de solidaridad con la revolución cubana en repudio a a la Conferencia del CIES en Punta del Este.-
29.VIII.61.-	El Popular	Secretaria de Propaganda de la Comisión Directiva de la "Unión del Magisterio de Montevideo".-
6.X.962	Marcha	**Firmante de un manifiesto del Movimiento de Trabajadores de la Cultura (integrantes del FIDEL).** **Firmó manifiesto de MIL CIEN INTELCTUALES DEL FIDEL.**
23.XII.963	Marcha	Firmante de un llamado solidario por Cuba.-
24-I-962	B-75-(I)-D 3L	Firmante de un amnifiesto or la no intervención y condeña de cualquier tentativa ede sanción agresión o coerción yá sea económica política o militar y todo intento de ruptura diplomática con el Bobierno de Cuba violatorio del principio de no intervención.-

LEMEZ SANTIN FICHA COMPLEMENTARIA JUDITH ALCIRA 3

Documento 086826 Antecedentes 155

Fecha	Origen	
Año 1961.-	BM.-I/II	-Citado en página 6.-
	III/IV	- " " " 7.-
	V/VI	- " " " 16,18.-
	VII/VIII	- " " " 21.-
	IX/X	- " " " 13.-
Año 1962.-	BM.-I/II	- " " " 7,20.-
	III/IV	- " " " 4.-
	IX/X	- " " " 13.-
Año 1963.-	BM.-III/IV	- " " " 28.-
25-I-965	B-75(1)D-974	Figura en una nota que el Dr. Mario Garcia Inschaustegui dirigiera al Cté. por Cuba de su mismo nombre, en agradecimiento a anterior enviada por este Cté. en oportunidad de que Inschaustegui representará a Cuba en la reunión del CEPAL llevada a cabo en Santiago de Chile.-
25-V-65.	75/805.	-Hará uso de la palabra en un acto a realizarse el día 25 del corriente en la ciudad de Colonia, en apoyo al Congreso Continental y en solidaridad con el Pueblo Dominicano y la Revolución Cubana.-
1-IX-965.	75/1651.-	-En el diario "El Popular" de la fecha se informa con motivo de realizarse en la República Argentina por mandato expreso de la "Asamblea Mundial de Educación", realizada en setiembre de 1964, donde se acordó su realización en dicho país para 1965 de la "Asamblea Latinoamericana de Educación".- El reseñado es uno de los firmantes [illegible] del llamamiento para [illegible] blea, [illegible] [illegible].-

FICHA COMPLEMENTARIA

Documento		Antecedentes
Fecha	Origen	08682
28/10/1974	Doc. 2816 [illegible] Agosto/1974	- Fué detenida el día 5 de Agosto de 1974, al tenerse información que daba cuenta que en el Apto. 5 de la calle 26 de Marzo No.1223, su domicilio, se realizaban reuniones de elementos extremistas.- Conducida a [illegible] e interrogada, admitió haber militado en el [illegible] y haber alquilado esta misma vivienda al procesado terrorista, de profesión periodista, Carlos NUÑEZ, desde el mes de diciembre de 1971 a Junio de 1972 por cuya contratación percibía la suma de $30.000 mensuales.- Con fecha 7 de Agosto, al probar su desvinculación con grupos extremistas, por así haberlo dispuesto la Superioridad la detenida recobró la libertad.- (C.C)
6-8-74 PD. 07.00 a 07.00 (DD) (A)	1955	
10-8-74 PD. 07.00 a 07.00	2007	7-8-74 -Fue puesta en libertad, por Orden Superior (DD)
20.5.82.	Doc. 14990	Es mencionado en la página/s 88 del libro "EL COMUNISMO EN URUGUAY", figurando como Dirigente de la Federación para la Educación Laica.- Eval. A-1.-(FE)

086826

87.

SERVICIO DE INFORMACION DE DEFENSA

Dep. 1

Confeccionado el 1.de agosto de 1966.

V A R I O S

FOTO

Apellidos LEMES

Nombres Judith.

Fecha de Nacimiento

Lugar de Nacimiento

Est. Civil

Cred. Cívica Céd. Identidad

Otros Documentos

Ocupación MAESTRA

Padre

Madre

Domicilio Ciudad

Otros datos:

FICHA COMPLEMENTARIA

ES

DOCUMENTO		086826 ANTECEDENTES
Fecha	Origen	
16/XII/1965	75/2732	-Firmante de un manifiesto de Docentes, Profesionales y Artistas en contra de las Medidas de Prontas de Seguridad.
1969	"El comunismo en el Uru	Dirigente de la Asociación para la Educación Laica(B)
15.III.72	D.77.B.36.-	Figura en un boletín de "Duraznenses con el Frente Amplio del comité de Duraznenses, residentes en Montevideo. Editado en noviembre de 1976.- (JJ)

086826

MINISTERIO DE DEFENSA NACIONAL
SERVICIO DE INFORMACION DE DEFENSA

M / F

IG.02.02- 1790

89

SERVICIO DE INTELIGENCIA
División I
(Seguridad)

Sección «G»
Gremios
Ficha N.º 4107

Nombres y Apellidos: LEMEZ SANTIN, Judith Alcira

Fecha y Lugar Nac.: 12/set/1915, Florida-R.O.U.

Cred. Civ.: Serie ..... N.º ..... Ced. Identidad: .....

Otros documentos: Pasaporte común urug.99.541.
(Pasaporte - Libreta Enrolam - etc.)

Domicilio: Montevideo, calle 26 de Marzo 1223, P.1, Ap.5
(Ciudad o Localidad) (Calle) (N.o) (Telef.)

Profesión: Maestra y Profesora 41-12-87-

Foto

Cargo y Lugar: .....

Ideol. Política: COMUNISTA Actuación: ACTIVISTA

Datos Complementarios: .....

Apreciación General: .....

Ficha confeccionada MONTEVIDEO, Julio 16/1958.-

FICHA COMPLEMENTARIA

810

Documento		Antecedentes
Fecha	Origen	066826
16.VII.958.-	Inf.Div.Seg.-	Vocal de la Comisión Directiva de la "Unión del Magisterio de Montevideo" (comunista) para el ejercicio 1958-59.-
28.VIII.61.-	El Popular	Secretaria de Propaganda de la Comisión Directiva de la "Unión del Magisterio de Montevideo".-

confeccionada 1972.-(AA) 086827-3 Fs. 1

MINISTERIO DE DEFENSA NACIONAL

Dep. I E Secc. I

S. I. D. Sub-Secc. C

(4) (5) LOPEZ o CALVENTE (A)"HECTOR" Ficha Nº ..... Confec. .....

Apellidos Ricardo Nombres

DOCUMENTOS: C|C IAC 31990 (6) C|I 32.816 (Artigas

Serie Nº Nº Dpto.

OTROS DOC.: .....

Pasaporte Lib. Enrol. etc.

NACIMIENTO: 26.3.53 en Montevideo (8)

Fecha Lugar

DOMICILIO: Martín C. Martínez 3256 (9) Baldomir 427 (13)

Calle Nº Telef. Ciudad o Localidad

PROFESION U OCUPACION: Estudiante (12)

LUGAR: Preparatorios (2) CARGO .....

IDEOLOGIA POLITICA M.L.N. (10) CLASIFICACION .....

DATOS COMPLEMENTARIOS Soltero (14)

Est. Civil Conyuge Hijos

Hno.: Rodolfo y Paz (11)

otros familiares

FECHA	DOCUMENTOS	0.8 6.827 ANTECEDENTES A REGISTRAR Fs. 2
23/2/72.	142	Fué procesado por Asociación para delinquir y Encubrimiento de Rapiña.(AA)(en la Ciudad se Artigas.-
12.2 972	559	Procesado por la Justicia Departamental de Artigas, conjuntamente con Domingo Washington Da Silva, Jorge Raul Gonzalez, Jesus Humberto Rodriguez Vargas, Avelino Cordero, Jorge Ariel Fuertes Abraham y Humberto Moraes Riveiro, fué enviado al Penal de Punta Carretas.(C/C)
29/1/72.	D.307.	Se le detuve con relación a los procedimientos llevados a cabo en la C. de Artigas, se le procesó por los delitos anteriormente nombrados.(BB).
17/5/72.	Doc.1210.	Permanece recluido en el Penal de Puntas Carretas.(BB).-
7/11/72.	Doc.4173.	
23/10/72	D3707 R/D	Se encuentra detenido.(E).-
4/4/972	D.1060	Se encuentra en una reunión en el domicilio de RODOLFO LEMES CALVENTE, (su hermano) en la cual BRACCINI efectúa la lectura del CORREO TUPAMARO ante varios concurrentes: TERESA GARCIA, JULIO ALBINI, ELINA GARCIA DA ROSA y BLANCA ARBIZA.-entablándose una polémica sobre el tema del mismo.(J).
19.10.72	3577	Detenido 24.1.972. Procesamiento 28.1.972. Causal. Asociación para delinquir y
25.11.72	4227	Encubrimiento de Rapiña. Personalidad. Caracter fuerte. Peligrosidad mucha. Integración al MLN, Reclutamiento Julio 1970, por Victor Braccini. Motivo convencimiento. Grado fanático. Funcionamiento. Col 23. Zona Artigas. Sector militar. Grupo ciudad. Tarea informaciones y acciones militares. Actitud en interrogatorio. Colaboración ninguna. Conducta mala. Factores de reclusión. Seguridad máxima. Aislamiento total. Acusó a los interrogadores de torturadores ante el Juez Ldo. Indica (1) (2) .- (DD)

LEMES CALVETE Ricardo Fs. 3

086827

FECHA	DOCUMENTOS	ANTECEDENTES A REGISTRAR
23/3/73	D.348 Hj.10 P.E.I. RM3	Se logra su identificación como integrante del Movimiento "26 de Marzo".- (GG).-
26/3/73	D.462 PEI RM3	Actualmente se encuentra procesado por la Justicia Civil de Artigas por actividades subversivas.-(GG).-
20.X.72	Dec.2524	Fue detenido junto a otros 18 extremistas, en un procedimiento llevado a cabo por el Reg.C.10 luego de la detención de BENITEZ TONNA Eduardo,quién fue detenido en momentos en que portaba un paquete con un fusil de los hurtados al C.I.M..-(00) INDICA ③
10.7.73 Anex.1A	D.1559 P.P.I. E.M.G.E	Fue liberado bajo vigilancia en mayo de 1973. Deberá presentarse en el R.C.10. (QQ)
11/7/73	D.1610 PEI RM3	El día 27/5/73 se presentó a esta Unidad, el que fuera liberado por la Justicia Militar, permaneciendo bajo el régimen de libertad vigilada.- (GG).-
9/7/73	D. 1502	Se encuentra detenido en el E.M.R.No.1 (Libertad). (GG).-
5/12/73	D.4153	Fué puesto en libertad el25/5/73 del E.M.R.No.1. (GG).-
14.X.80	056080 Pág. 13 y 14	25.11.72 Detenido en el Dpto. de Artigas por personal del Regimiento de Caballería Nº 10 y Fuerzas Policiales,por pertenecer a la Organización Clandestina M.L.N."Tupamaros" "Columna Norte" la cual operaba en el Departamento de Artigas,Salto y Paysandú. El titular fue reclutado a principios del año 1071 por Hugo Ariel DE SOUZA SANCHEZ, procesado actualmente, el cual le pasó el mando a Domingo Washington

///...

FECHA	DOCUMENTOS	086827 ANTECEDENTES A REGISTRAR	Fs. 4

DA SILVA etchemendi (a) "Nine".El titular dentro de la organización tenía la función primordial de la "Política del Movimiento",la cúal la realizaba a través del "Frente Amplio" y a nivel estudiantil, conjuntamente con el estaban al mando de este cometido Carlos Nery DIAZRODRIGUEZ (a) Cacho o Caito" y Dolores del Pilar SANCHIS GOMEZ (a) Micaela, la cual tenía un berretín en su domicilio pero se encontraba vacio debido a que el material había pasado a manos de DA SILVA ETCHAMENDI, que comprendía armas robadas a la "Marina" y planos que relevan distintas partes de la ciudad como el del Circulo Policial de Artigas y de la familia PIANI, todo este relevamiento fue efectuado por Humberto MORAES RIVERO (a) Roberto.El Juez de Feria Departamental de Artigas procesó al titular por los siguientes delictos:"Asociación para Delinquir""Encubrimiento de Rapina", Es de hacer constar que el mismo pertenecía al sub-grupo de la "Columna Norte",denominada con el nombre de "Aparato o Célula de Inteligencia",quedando otras dos denominadas "Aparato Militar" y "Célula de Servicios"

12.12.72 En la fecha el D-2 informa que su caso lo atiende el Juzgado de Instrucción de 1er. Turno de Artigas.

///...

LEITES CALVENTE RICARDO

FECHA	DOCUMENTOS	086827 ANTECEDENTES A REGISTRAR Fs.5
		.../// 17.6.73 Según informe de la Comisión de Situación de Internados, fue puesto en Libertad Vigilada el día 24.5.73., no indica quien lo controla. 28.2.74 Por relación de la Oficina de Investigaciones de Artigas, se establece que controla su libertad el O.A.5. 18.8.75 Por Oficio Nº 323/75, de la fecha del EMR Nº1, fue liberado el día 25.5.73. 15.11.78 Actuó como Delegado por el P.D.C. por el Dpto. de Artigas, por las listas "1808,808,4190,90,190,1001, 2001,9900,900 y 1811. Indica del 6 al 11
9.9.80	0242	El J.M.I. 1er. Turno con fecha 27.9.80 solicita la captura del causante "Por haber violado la libertad provisional"
17.11.80	Req.Inf. 06/80	**- Se requiere la captura del causante "Por haber violado la libertad provisional que gozaba" Requerido Nº 1555 (00)**
14.7.83	541/80 Pag.20	- Indica ídem al Doc. Nº560/80, aportando que realiza tareas políticas; información y propaganda.- Reclutado por Hugo DE SOUZA y Homero BRACCINI.- Daba órdenes de vigilancia y relevamiento a autoridades Policiales y Militares Y personas demócratas.- Eval.A-1 (Y)

FECHA	DOCUMENTOS	086827 ANTECEDENTES A REGISTRAR Fs. 6
16.02.82	D. 5757/ 64	-Figura en una relacion de la Corte Electoral, de ciudadanos inscriptos en el Registro Civico Nacional, que se encuentran comprendidos en el Art. 1, Literal "B" del Acto Institucional No. 4, con prohibicion de ejercer el derecho de voto. (Procesados por delitos de "Lesa Nacion").EVALUACION A-1(VL) Indica (12) (13)
16.02.82	D.6004/81/ 34	-Se encuentra comprendido en el Art.1o. literal b) del Acto Institucional No.4,por haber sido procesado el 28/ I 1972 por los delitos previstos en. C.P.M.
		C.P.O. /50
		EVALUACION A-1 (LA)
26.4.83	25983/1	22.1.72;De las declaraciones en Actas de sediciosos detenidos en la [illegible] de Artigas,se establece que el causante integraba la C.de Inteligencia de la "Columna Norte" del M.L.N. que funcionaba en los Dptos. de Salto,Paysandú y Artigas.- Eval;A-2(AD)
1[illegible].5.83	26266/4	Acta de fecha 25.1.72 por integrar el M.L.N. Declara vinculaciones con:Hugo DE SOUZA,Carlos DIAZ,Dolores SANCHIZ,Pocho [illegible]RAES(a)"Roberto",DA SILVA,Jorge Raúl CARDOZO(a)"Cesar". Eval:A-1 (CO)Ind.14.

FECHA	DOCUMENTOS	ANTECEDENTES A REGISTRAR 08827 Fs. 7 LEMES CALVETE Ricardo
29.5.83	24862/83 Pag.17	-03.03.83- Figura en una relación de Libertades otorgadas por la Justicia Militar en el periodo comprendido desde el año 1971 al 31.07.80. Detenido el 24.01.72. Liberado 15.05.73. EVAL A-1 (B).-
29.5.83	18378/82	- 01.09.82- Ficha del E.M.R. 1 establece: Detenido 27.04.72. Libertad provisional. Procesado por Asociación para delinquir. Pertenece al M.L.N. Col 23 Zona Artigas Sector Militar Gpo. Ciudad. tareas Inf. y acciones militares. EVAL B-2 (B).-
20.6.83	27735/263 y 264	Aporta Información Idem Doc. 26266 ampliando que en acta de fecha 27.1.72 admite vinculaciones con: Víctor Romeo BRACCINI AMARILLO(a)Rolando,Edison DA SILVA VIANA,"La Flaca",Domingo DA SILVA.Eval:A-1 (CO)
10.8.83.	0242/80 Pág.01	Por Oficio No.422 de fecha 27.8.980, el Juzgado Militar de Instrucción de 1er.T. solicita su captura por: encontrarse en libertad provisional y no presentarse al llamado de la Justicia.-Eval.A-1.-(FE)

FECHA	DOCUMENTOS	ANTECEDENTES A REGISTRAR 086827 Fs.7
		LEMES CALVETE Ricardo
29.5.83	24862/83 Pag.17	-03.03.83- Figura en una relación de Libertades otorgadas por la Justicia Militar en el periodo comprendido desde el año 1971 al 31.07.80. Detenido el 24.01.72. Liberado 15.05.73. EVAL A-1 (B).-
29.5.83	18378/82	- 01.09.82- Ficha del E.M.R. 1 establece: Detenido 27.04.72. Libertad provisional. Procesado por Asociación para delinquir. Pertenece al M.L.N. Col 23 Zona Artigas Sector Militar Gpo. Ciudad. tareas Inf. y acciones militares. EVAL B-2 (B).-
20.6.83	27735/263 y 264	Aporta Información Idem Doc. 26266 ampliando que en acta de fecha 27.1.72 admite vinculaciones con: Víctor Romeo BRACCINI AMARILLO(a)Rolando,Edison DA SILVA VIANA,"La Flaca",Domingo DA SILVA.Eval:A-1 (CC)
10.8.83.	0242/80 Pág.01	Por Oficio No.422 de fecha 27.8.980, el Juzgado Militar de Instrucción de 1er.T. solicita su captura por encontrarse en libertad provisional y no presentarse al llamado de la Justicia.-Eval.A-1.-(FE)

FECHA	DOCUMENTOS	086827 ANTECEDENTES A REGISTRAR F.8.
7.3.84	0289/977/ Pág.103 a 105	- 29.3.977.- En la fecha se estblece que fue liberado el 25.5.73 Bajo Caución Juratoria, siendo su unidad de presentación el Reg.Cab.10.- RECLUSO NRO.535 EVAL.:A-1 (K)

SERVICIO DE INTELIGENCIA
División I
(Seguridad)

MINISTERIO DE DEFENSA NACIONAL
SERVICIO DE INFORMACION DE DEFENSA

I A 086828-1 108 E

Sección «A»
Act. Ant. Nac.
Ficha N.º [illegible]

Nombres y Apellidos: LEJTREJER SZUARVEERG Alejandro Tiskind (2)

Fecha de Nacimiento: 1-8-1922 (5)

Lugar de Nacimiento: Montevideo (6)
(País - Ciudad o Localidad - etc.) 681.502 (3)

Cred. Civ.: Serie N.º Ced. Identidad: 381502

Otros documentos:
(Pasaporte - Libreta Enrolam. - etc.)

Foto

Domicilio: G. PEREIRA 3255/101. Carlos Ma. Ramírez 99 bis. AGRACIADA 4169 A/C 102
(Ciudad o Localidad) (Calle) (N.º) (Telef.) 15/VI 1967

Filiación
- Edad Aparente ..... Color del Cutis .....
- Color del Cabello ..... Estatura Aproximada .....
- Complexión ..... Aspecto Social .....
- Señas particulares [illegible]

Ficha confeccionada en Montevideo el 21 de mayo de 1963.

086828

B2

ACTIVIDADES

(1) Laborales: Profesión Odontólogo Lugar de trabajo .....

Cargo ..... Antigüedad .....

Otras Actividades .....

(2) Políticas: Ideología COMUNISTA Actuación "P.C." (4)

Antecedentes Afiliado al Movimiento de Solidaridad con Cuba con el N° de Carnet 560.-

Antecedentes familiares PADRES: León y Rebeca . (7)

(3) Sociales: Estado Civil casado Religión ..... Figuración .....

Grado Instrucción ..... Lugares que frecuenta .....

(4) Económicas: Situación ..... Capital aprox. ..... Vehículo ..... marca y N.o

Otros datos División 1 Seguridad.

Datos Complementarios ESPOSA: Sonia GOLDSTEIN. HIJOS: ERNESTO, RAQUEL, DANIEL y RAFAEL.- (8)

Apreciación Personal Gral. .....

ESTRUGGER FICHA COMPLEMENTARIA Alejandro 53.

Documento		086828 Antecedentes
Fecha	Origen	
6.X.962	Marcha	Firmante de un manifiesto del Movimiento de Trabajadores de la Cultura (integrantes del FIDEL). Firmó manifiesto de MIL CIEN INTELECTUALES DEL FIDEL.
22-X-964.-	B-75(1)D-1006.-	Adherente del "Primer Encuentro de Intelectuales Progresistas", organizado por el Movimiento de Trabajadores de la Cultura del Frente Izquierda de Liberación realizado en Montevideo los días 22,23 y 24 de octubre de 1964.-
2.IV.965.-	B-75(1) D.575.	Firmante de un manifiesto que expresa el repudio al apoyo militar norteamericano a Viet-Nam Sur (agredido por comunistas de Viet Nam Norte) y la oposición a que el Uruguay en forma simbólica, apoya a la política de los EE.UU. en esa zona del Asia Sud Oriental.-
15/VI/966	77/27	
19-V-1965.-	B.77.-D.27.-	Suscriptor de propaganda comunista rusa distribuída por Editorial Pueblos Unidos. Domicilio: Carlos Ma. Ramirez 99 Montevideo
11/XI/966	B-75 -D-630	Figura en un llamamiento a apoyar al "FRENTE IZQUIERDA DE LIBERACION" y a votar sus listas en las elecciones correspondientes al año en curso, llamamiento éste que es formulado por los trabajadores de la cultura de dicho Frente.

FICHA COMPLEMENTARIA

Documento		086828 Antecedentes 64
Fecha	Origen	
17/2/71	75-2599	-Odontólogo.- Firmante de una convocatoria, publicada en el diario "EL POPULAR", del día de la fecha, para una Mesa Redonda que se realizará en el local de la Zonal 20a. y 14a. del F.I.DE.L.-(PP).-
14.12.81	Doc.10293	Figura en una relación de liberados al 4.12.81. CAUSA:Lib.Def.14.6.81. FECHA DE LIBERACION:3.8.81. EVAL:A-1. (VM).
5.4.83	0036.81 Pág.23	-En Consolidado de P.M.E. de fecha 30.11.80, figura como Condenado el 13.11.80 a 4 años de Penitenciaría por el Juez 1ra.I.2do.T.;Detenido el 24.06.77;Sentencia 1ra.I.el 10.5.79 a 3 años y 6 meses de Penitenciaría.-Eval.A-1.-(GG)
4.8.83	0663/80 pag.11	-16.6.80-Indica Idem Doc.10619/81, aportando que es visitado en el EMR.1 por Jaime GOLDSTEIN y Gitla GOLDSTEIN(suegros).Eval:A/L(M).-

JUNTA DE COMANDANTES EN JEFE 086828

S. I. D.

Dep. I E 35 Secc. I

Sub Secc. [redacted]

Ficha Nro. ____ Confec. 26/8/77

SUARBERG (1)

[illegible] Alejandro Tickind

Apellidos SZURUBERG (2) Nombres

DOCUMENTOS: C/C BUA-7639 (3) C/I. [illegible]I.502

Serie Nro. Nro. Dpto.

OTROS DOC. ____

Pasaporte Lib. Enrol. etc.

NACIMIENTO: I/8/22 Montevideo

Fecha Lugar

DOMICILIO: Asiaciada 4263 (4) Gabriel Pereira 3255 Apto. 90I

Calle Nro. Teléf. Ciudad o Localidad

PROFESION U OCUPACION: Dentista

LUGAR: ____ CARGO: [illegible]

IDEOLOGIA POLITICA: ____ CLASIFICACION: ____

DATOS COMPLEMENTARIOS: [illegible] [illegible] [illegible]

Est. Civil Cónyuge Hijos

[illegible]: León [illegible]

Otros familiares

F56

Fecha	Documentos	086828 ANTECEDENTES A REGISTRAR
I8/8/77	D. 0840	-Afiliado al Partido Comunista desde I970 con el Nº 59.307. El Dr. Juan [illegible] fue quien lo habló para su afiliación. Sus aportes comenzaron a pedido del Dr. anteriormente mencionado, cuando la formación del F. A. En el año electoral fueron de [illegible] y después esporádicos hasta el año I975. El dinero se lo entregaba a dicho doctor hasta I974 que éste fallece y posteriormente a Nancy [illegible]. En el año I968 o 69 lo vino a ver "PABLO", Daniel [illegible] de parte de Marcelo LAUFER y le propuso contribuir económicamente para la Juventud del Partido, cosa que no hizo pero éste lo visitó en su domicilio con Horacio [illegible]. Posteriormente PABLO lo siguió visitando en su consultorio. A partir de la ilegalidad del Partido les prestaba su domicilio para reuniones los días domingos que no estaban sus familiares. En el año I970 el Dr. [illegible] le pide su consultorio al que concurren también el Dr. [illegible] y un jóven. Este se [illegible] en el [illegible] [illegible] y entonces se percata de que está herido al parecer de bala. Los facultativos portaban una caja con material quirúrgico, [illegible] la bala. Se retiraron a los pocos minutos. [illegible] oportunidad que ve al Dr. [illegible]. Eval. [illegible] (U).
7.XI.77	1148 PME	**-Alta en E.M.R.1, Baja en D.E.I.Fecha:17.9.77.Causa:Traslado.Juez:JMI 4to.T.Fecha Det.:24.6.77.Antecedentes:Procesado;Art.60(V)CPM.(P).-**
4.1.78	Doc.0022	-Idem.Doc.1148. ([illegible]).-

LEJTREGER SZVARBERG ALEJANDRO

FECHA	DOCUMENTOS	086828 ANTECEDENTES A REGISTRAR 67
22.4.81	3071 Pág. 22 (L6)	- Figura en una relación de Movimiento de Recluídos al 28.2.81. MOVIMIENTO: Condenado, FECHA: 13.2.81, CAUSA: Libertad Definitiva, JUEZ: 1a.I.2do.T., FECHA DETENIDO: 24.6.77, ANTECEDENTES: Condenado el 13.11.80 a 4 años de P.(CO)
4.9.81	Doc.7532	- Figura en una relación de Liberados del E.M.R.1, con fecha 03.08.81.- EVAL: A-1 (SJ). Ind.(1)
04.09.81	Doc.7534	-Figura en una relación de Movimiento de Recluídos al 30.06.81. Movimiento: Condenado - Fecha: 09.06.81 - Causa: L.D. - Juez: 1a.I.2do.T. - Fecha Det.: 24.06.77 - Antecedentes: C.: 13.11.80; 4 años P. - Eval.: A-1 (AN)
21.10.81	Doc.8829	-Figura en una relación de Movimiento de Redluídos al 31.08 81. Movimiento: Baja del EMR1 - Fecha: 04.08.81 - Causa: Libertad definitiva - Juez: 1a Instancia 2do.turno - Fecha de detención: 25.06.77 - Antecedentes: Condenado el 13.11.80 a 4 años de prisión. Eval.: A-1(AN)
21.10.81	Doc.8829	-Figura en una relación de Libertades Vigiladas al 31.08.81 Unidad de Control: Batallón de Infantería No 3, alta por pase a Categoría "A". Eval.: A-1(AN)
26.12.81	D.10619	Recluso No.2257.- Es visitado en el E.M.R. No.1, por su esposa: Sonia YOLASTEIN BURZSTEIN, de profesión: Maestra en Gabriel Pereira No.3255.- Eval.A-1.-(FE)

FECHA	DOCUMENTOS	086828 ANTECEDENTES A REGISTRAR 88
16.02.82	D. 5757/ 42	-Figura en una relacion de la Corte Electoral, de ciudadanos inscriptos en el Registro Civico Nacional, que se encuentran comprendidos en el Art. 1, Literal "B" del Acto Institucional No. 4, con prohibicion de ejercer el derecho de voto. (Procesados por delitos de "Lesa Nacion").EVALUACION A-1(VL) Indica (2) (3) (4)
~~16.02.82~~	~~D.6004/81~~	~~-Se encuentra comprendido en el Art.1o. literal b) del Acto Institucional No.4,por haber sido procesado el / / por los delitos previstos en.~~ ~~C.P.M.~~ ~~C.P.C.~~ ~~EVALUACION A-1 (LA)~~
14.04.82	D.13767	- Figura en una relación de liberados por la J.M.al 31.12.81 FECHA DE DETENCION:24.06.77-FECHA DE LIBERACION:03.08.81.- Eval.A-1 (Y)
13.9.82	18981	30.6.82 - Se traslada el control de su Lib.Vig.Cat "C" del Bn.I. 3 al Bn.I.15.-Eval:A-1 (CO)
8.3.83.	24324/83	FECHA DE DETENIDO: 14.6.77, UNIDAD CAPTORA: Reg.C.9, CONDENADO: 4a, FECHA DE LIBERTAD PROBABLE: 14.6.81, Art.60(V), 60(I)inc.6to. y 60(XII)CPM.-Eval.A-1.-(FE)

086828

FECHA	DOCUMENTOS	LEJTREJER ALEJANDRO ANTECEDENTES A REGISTRAR 59
28.5.83	24739/83	03.03.83- Figura en una relación procedente de la P.M.E. de Libertades Vigiladas categorías "C". Detenido el 26.06.77. Liberado 04.08.81. Unidad de control Bn. I. 15. Pertenece al P.C. EVAL A-1 (B) Indica 1 al 3.
28.5.83	24862/83	03.03.83.- Indica Idem al Doc. 24739/83. EVAL A-1 (B) (B).
28.5.83	18378/82	01.09.82- Fich del E.M.R? 1 establece: Detenido el 14.06.77. Pertenece al P.C. eval B-2 (B).-
16/08/83	D.26314 Pág.3311	-Indica Idem Doc.0848/77. EVAL.A-2 Aporta (4).(P)(8) (P).-

JUNTA DE COMANDANTES EN JEFE
S. I. D.

086829-9

Dep. I Secc. I

Sub[illegible] A/N

Ficha Nº ..... Confec. 18.6.82

[redacted] Juan C.

Apellidos Nombres

DOCUMENTOS: C/C ..... C/I. .....

Serie Nº Nº Dpto.

OTROS DOC. .....

Pasaporte Lib. Enrol. etc.

NACIMIENTO: .....

Fecha Lugar

DOMICILIO: Dpto. Artigas.-

Calle Nº Teléf. Ciudad o Localidad

PROFESION U OCUPACION: .....

LUGAR: ..... CARGO: .....

IDEOLOGIA POLITICA: ..... CLASIFICACION: .....

DATOS COMPLEMENTARIOS: .....

Est. Civil Cónyuge Hijos

.....

Otros familiares

B2

Fecha	Documentos	086829 ANTECEDENTES A REGISTRAR
1.6.82	D.15492	2.4.82:En la C.ANTIGAS se realizó una reunión del P.Colorado (Lista 15) tratándose el tema:"La República debe organizarse para las Elecciones Internas";participando de la misma como Representante Local.-Eval.B-2 (Y)

JUNTA DE COMANDANTES EN JEFE 086830-7 Dep. I Secc. I

S. I. D. Sub Secc. A/N

Ficha Nº ____ Confec. 22.2.80

LEBEL PINTOS de MAS (Apellidos) Perla Iris (Nombres)

DOCUMENTOS: C/C A.Z.B.9876 (Serie / Nº) C/I. 933.033 (Nº / Dpto.)

OTROS DOC. ____ (Pasaporte / Lib. Enrol. / etc.)

NACIMIENTO: 14.8.932-Durazno (Fecha / Lugar)

DOMICILIO: Duvimioso Terra 1264 Apto.8 en II/964
1968/78 Juan B. Blanco 1030 Apto. 202
(Calle / Nº / Teléf. / Ciudad o Localidad)

PROFESION U OCUPACION: 1968/78 Sub-Director del Dpto. (Secc.Inspección de Tesorería de la Fivisión Hacienda del Consejo Nacional de Educación Iria.

LUGAR: ____ CARGO: ____

IDEOLOGIA POLITICA: ____ CLASIFICACION: ____

DATOS COMPLEMENTARIOS: Casada (Est. Civil) [illegible] (Cónyuge) Hijos

Hija de Desiderio y Leontina
Otros familiares

B2

Fecha	Documentos	086830 ANTECEDENTES A REGISTRAR
17.11.78	DNII	22.2.64- En la fecha se establece que recibe desde Pekín (China) un almanaque de la firma GUOZISHUDIAN dirigido en forma personal. 3/964- Se establece que recibe cuadros de pintura china, enviados desde Pekín en forma recomendada y dirigidos personalmente. 10/964: Recibe directamente desde Pekín, enviada por la firma GUOZI SHUDIAN un folleto catálogo de las publicaciones editadas por la misma. Además un almanaque correspondiente al año 1965.- 6/965: Recibe como suscritora la revista "China Reconstruye", que le es enviada por GOUZI SHUDIAN.- - Según Const. Hab. Nº 3.205/78 Secc. 10a. de Mdeo.(C)

22/2/84

11941 / 82
PAG. 0842

- POSEE ANTECEDENTES EN EL CO.NA.E -
EVAL - A - 1.C (D) INDICA ( ) ( ) ( )

Imp. Nacional 716/79

MINISTERIO DE DEFENSA NACIONAL
S. I. D.

086831-5

Dep. I Secc. I

Sub-Secc. G

Ficha No. ..... Confr. 29/1/69

LEMES Mario
Apellidos Nombres

DOCUMENTOS: C/C ..... C/I .....
Serie N.o N.o Dpto.

OTROS DOC.: .....
Pasaporte Lib. Enrol. etc.

NACIMIENTO: .....
Fecha Lugar

DOMICILIO: .....
Calle N.o Telef. Ciudad o Localidad

PROFESION U OCUPACION: .....

LUGAR: ..... CARGO .....

IDEOLOGIA POLITICA ..... CLASIFICACION .....

DATOS COMPLEMENTARIOS .....
Est. Civil Conyuge Hijos

.....
Otros familiares

20814

B2

FECHA	DOCUMENTOS	086831 ANTECEDENTES A REGISTRAR
6/5/64	B.48 D.3 Reg. C. 2	- Candidato para integrar las autoridades de la Asoc. Duraznense de Estudiantes Liceales" para el ejercicio 1964/65, en la Lista No. 18, la que no fue electa.-

086832-3

JUNTA DE COMANDANTES EN JEFE 30.10.81

Dep. I E Secc. I

S. I. D.

Sub Secc.

Ficha Nº ____ Confec. ____

LEMME BALASE — Apellidos

Teresa A. — Nombres

DOCUMENTOS: C/C ____ (Serie / Nº) C/I. ____ (Nº / Dpto.)

OTROS DOC. ____ (Pasaporte / Lib. Enrol. / etc.)

NACIMIENTO: ____ (Fecha / Lugar)

DOMICILIO: ____ (Calle / Nº / Teléf. / Ciudad o Localidad)

PROFESION U OCUPACION: ____

LUGAR: [redacted] CARGO: ____

IDEOLOGIA POLITICA: ____ CLASIFICACION: ____

DATOS COMPLEMENTARIOS: ____ (Est. Civil / Cónyuge / Hijos)

____

Otros familiares

Fecha	Documentos	086832 ANTECEDENTES A REGISTRAR
24.09.81	Doc.8176	-Figura en una relación de Movimiento de Recluídos al 31. 07.81. Movimiento: Alta/Grupo de Artillería 1 - Fecha: 23.07.81 - Causa: A disposición de la Justicia Militar - Juez: Juzgado Militar de Instrucción 5to. Turno - Fecha de Detención 23.07.81 - Antecedentes: Procesado el 24. 08.81 por el art. 47, Literal "L" C.P.M. Eval.: A-1 (AN)
11.11.81	Doc. 9452	-Figura en una relación de Movimiento de Recluídos al 30.09 .81. Movimiento: Baja del Grupo de Artillería No. 1 - Fecha 18.09.81 -Causa: Libertad Provisional - Juez: Juzgado Militar de Instrucción 5to. turno - Fecha de detención: 23.07. 81 - Antecedentes: Procesado el 24.08.81 por el art. 47 Literal "L" C.P.M. Eval.: A-1 (AN)
14.12.81	D.10293	Figura en una relación de liberados al 4.12.81. CAUSA:Lib. Prov.10.9.81. FECHA DE LIBERACION:18.9.81. EVAL:A-1. (VM).

JUNTA DE COMANDANTES EN JEFE 086833-1 Dep. I Sec.

S. I. D. Sub Secc. A/N

Ficha Nº ____ Confec. 21.1.82

LEMMO MINNILLO — Apellidos

Nicolás — Nombres

DOCUMENTOS: C/C ..... (Serie / Nº) C/I. 743.954-9 (Nº / Dpto.)

OTROS DOC. ..... (Pasaporte / Lib. Enrol. / etc.)

NACIMIENTO: ..... Italia (Fecha / Lugar)

DOMICILIO: Darwin 3612 (Calle / Nº / Telef. / Ciudad o Localidad)

PROFESION U OCUPACION: Empleado

LUGAR: Textil "LA MUNDIAL" **CARGO:** .....

IDEOLOGIA POLITICA: ..... **CLASIFICACION:** .....

DATOS COMPLEMENTARIOS: Casado (Est. Civil / Cónyuge / Hijos)

Otros familiares

82

Fecha	Documentos	086833 ANTECEDENTES A REGISTRAR
9.1.82 P.D.009/982	D.10901	9.1.82: En el día de ayer, el causante se presentó en la DII conjuntamente con otros compañeros, siendo interrogado con referencia a los daños causados en las máquinas y telares., (Secc.Tejeduría), de la textil "LA MUNDIAL", manifestando, desconocer él o los autores del hecho, Tras las manifestaciones realizadas por dicho grupo de empleados, se dedujo que tomaron conocimiento de los sucedido mucho tiempo después. Eval.A-1.-(LA)

086834-9

JUNTA DE COMANDANTES EN JEFE

S. I. D.

Dep. I Secc. I

Sub Secc. A/N

Ficha Nro. ____ Confec. 3-4-79

LEMO MARRERO — Apellidos

Baltasar Brum — Nombres

DOCUMENTOS: C/C BAB-30626 — Serie Nro. — C/I. ____ — Nro. Dpto.

OTROS DOC. ____ — Pasaporte Lib. Enrol. etc.

NACIMIENTO: ____ — Fecha Lugar

DOMICILIO: ____ — Calle Nro. Teléf. Ciudad o Localidad

PROFESION U OCUPACION: ____

LUGAR: ____ CARGO: ____

IDEOLOGIA POLITICA: ____ CLASIFICACION: ____

DATOS COMPLEMENTARIOS: ____ — Est. Civil Cónyuge Hijos

Otros familiares

82

Fecha	Documentos	086834 ANTECEDENTES A REGISTRAR
11-12-78	1679	-Delegado de Mesa por las listas : no presentó , en las elecciones nacionales del año 1971 19 , por el Departamento de Montevideo ..... Circuito N° 895. (INFORME CORTE ELECTORAL).- (Pág. N° 355).- (C)

F51

086835-6 V.

JUNTA DE COMANDANTES EN JEFE

S. I. D.

Dep. I Secc. I

Sub Secc XXXX

Ficha Nº ____ Confec 4.12.81

LEMO MARRERO — Apellidos

Gaspar — Nombres

DOCUMENTOS: C/C ____ Serie ____ Nº ____ C/I. ____ Nº ____ Dpto. ____

OTROS DOC. ____ Pasaporte ____ Lib. Enrol. ____ etc. ____

NACIMIENTO: ____ Fecha ____ Lugar ____

DOMICILIO: ____ Calle ____ Nº ____ Teléf. ____ Ciudad o Localidad ____

PROFESION U OCUPACION: ____

LUGAR: ____ CARGO: ____

IDEOLOGIA POLITICA: ____ CLASIFICACION: ____

DATOS COMPLEMENTARIOS: ____ Cónyuge ____ Est. Civil ____ Hijos ____

Otros familiares

F52

Fecha	Documentos	086835 ANTECEDENTES A REGISTRAR
22.3.80 PD 077/80	1657	-17.3.80.-Fueron hallados en la Aduana del Chuy dos sobres, uno para ser entregado al causante, quién pertenece a IBM de Uruguay, contenieno un recorte de diario con la programación de la temporada de ópera en el Teatro Municipal de Río de Janeiro, y el otro sobre dirigido a ISA, conteniendo una nota y recortes de periódicos brasileños, refiriéndose a la sediciosa Flavia SCHILLING, los que según la carta debían ser entregados en manos propias a Carlitos BALOGHI, por parte de la destinataria "Isabel", siendo el portador de dichos sobres Enrique César BLANCO VECINO. Eval: A-1. (TT)

Imp. Nacional

086836-4 Fs1

JUNTA DE COMANDANTES EN JEFE

S. I. D.

Secc. I

Sub Secc. A/N

F No. ..... Confed. 1.[illegible]3

[illegible] .... [illegible] ....
Apellidos Nombres

DOCUMENTOS: C/C. .... **C/I.** 1.27[illegible] ....
Serie No. No. Dpto.

OTROS DOC. ....
Pasaporte Lib. Enrol. etc.

NACIMIENTO: ....
Fecha Lugar

DOMICILIO: ....
Calle No. Teléf. Ciudad o Localidad

PROFESIÓN U OCUPACIÓN: Periodista ....

LUGAR: .. [illegible] .... **CARGO:** ....

IDEOLOGÍA POLÍTICA: .... **CLASIFICACIÓN:** ....

DATOS COMPLEMENTARIOS ....
Est. Civil Cónyuge Hijos

....
Otros familiares

FECHA	DOCUMENTOS	086836 ANTECEDENTES A REGISTRAR
1.6.83	26933/6	Acreditado ante la DIRAC para cubrir la visita de SS.MM. los Reyes de España, realizada entre el 20 y el 22 de Mayo del corriente. Eval:A-1)(CC)

52

Ficha Confeccionada el 4/III/72.-

MINISTERIO DE DEFENSA NACIONAL
S. I. D. 086837-2

Dep. 1 Secc I
Sub-Secc. A/N
Ficha No..... Confec.....

Lemos (Apellidos) Adan (Nombres)

DOCUMENTOS: C/C I.A.C. 27442 (Serie / N.o) C/I ..... (N.o / Dpto.)

OTROS DOC. ..... (Pasaporte / Lib. Enrol. / etc.)

NACIMIENTO ..... (Fecha / Lugar)

DOMICILIO: ..... (Calle / N.o / Teléf / Ciudad o Localidad)

PROFESION U OCUPACION: .....

LUGAR: ..... CARGO: .....

IDEOLOGIA POLITICA ..... CLASIFICACION

DATOS COMPLEMENTARIOS ..... (Est Civil / Conyuge / Hijos)

..... (Otros familiares)

F52

Fecha	Documentos	086831 ANTECEDENTES A REGISTRAR
7/VIII/69	79..63	- Su nombre figura en una lista de Cañeros de Artigas que acamparon en el Club Progreso. (FF).-

086838-0

F51

JUNTA DE COMANDANTES EN JEFE

S. I. D.

Dep. I Secc. I

Sub Secc. A/N

Ficha Nro. ____ Confec. 9/3/79

LEMOS GAVAGNINI de GIORELLO — Adelia María

Apellidos — Nombres

DOCUMENTOS: C/C BMA 19145 — C/I. 735.565

Serie — Nro. — Nro. — Dpto.

OTROS DOC. ____

Pasaporte — Lib. Enrol. — etc.

NACIMIENTO: 29/12/936 — Río Grande Do Sul

Fecha — Lugar

DOMICILIO: Marsella 2726

Calle — Nro. — Teléf. — Ciudad o Localidad

PROFESION U OCUPACION: Médico

LUGAR: MSP -Sindicato Médico — CARGO: ____

IDEOLOGIA POLITICA: ____ — CLASIFICACION: ____

DATOS COMPLEMENTARIOS: Casada

Est. Civil — Cónyuge — Hijos

Padres: Antonio y María Estela

Otros familiares

F2

Fecha	Documentos	086838 ANTECEDENTES A REGISTRAR
9/3/79	DNII	- 1971-Delegado de Mesa por el PDC en las elecciones nacionales, Circuíto 1811, Lista 808.-Const.Hab. Nº 948 de la Secc. 12a.- (U)

FB

JUNTA DE COMANDANTES EN JEFE 06838

S. I. D.

Dep. I Secc. I

Sub Secc: A/N

Ficha Nro. _____ Confec. 3-4-79

LEMOS GAVAGNINI — Apellidos

Adela María — Nombres

DOCUMENTOS: C/C BMA-19145 — Serie Nro. — C/I. _____ Nro. Dpto.

OTROS DOC. _____ Pasaporte Lib. Enrol. etc.

NACIMIENTO: _____ Fecha Lugar

DOMICILIO: _____ Calle Nro. Teléf. Ciudad o Localidad

PROFESION U OCUPACION: _____

LUGAR: _____ CARGO: _____

IDEOLOGIA POLITICA: _____ CLASIFICACION: _____

DATOS COMPLEMENTARIOS: _____ Est. Civil Cónyuge Hijos

Otros familiares

Fecha	Documentos	086838 ANTECEDENTES A REGISTRAR
11-12-78	1679	-Delegado de Mesa por las listas: ... , en las elecciones nacionales del año 1971 19 , por el Departamento de Montevideo ... Circuito N°1811. (INFORME CORTE ELECTORAL).- (Pág.N°0354).- (C)

SERVICIO DE INTELIGENCIA

Div. I (Seguridad)

Sección

MINISTERIO DE DEFENSA NACIONAL
SERVICIO DE INFORMACION DE DEFENSA
M/F

Ficha N.o ..... confeccionada el 23-III-965

I.V. 086839-8.19

F1 [redacted]

Foto

Apellidos LEMOS STENERI

Nombres Alberto

Fecha de Nacimiento:

Lugar de Nacimiento: Uruguay

Cred. Civ.: ..... Ced. Identidad:

Prontuario: ..... F. Censal:

Padre:

Madre:

Domicilio: Avda.Italia 3884 Ciudad: Montevideo

Otros datos (Documentos y señas personales)

Estudiante de Ingeniería,soltero,21 años.-

[redacted]

f52

FICHA COMPLEMENTARIA

Documento			Antecedentes
N.º	Fecha	Origen	
	12-IX-964	B-75-(1)-D-188.	086839 -Ocupó la Universidad de la República los días 9, 10 y 11 de setiembre de 1964 en señal de protesta por la ruptura de relaciones con Cuba.- -Estudiante de Ingeniería, Oriental, Soltero, 21 año Domiciliado en: Avenida Italia Nº3884.

JUNTA DE COMANDANTES EN JEFE

S. I. D.

086840-6

Dep. I Secc. I

Sub Secc. A/N

Ficha No. ..... Confec. 1.7.83

LEMOS BENITEZ ..... Alcides .....
Apellidos Nombres

DOCUMENTOS: C/C. ..... **C/I.** 1.924.056 .....
Serie No. No. Dpto.

OTROS DOC. .....
Pasaporte Lib. Enrol. etc.

NACIMIENTO: 58 años (1979) ..... Uruguay .....
Fecha Lugar

DOMICILIO: Pasaje Central 1718 .....
Calle No. Teléf. Ciudad o Localidad

PROFESIÓN U OCUPACIÓN: .....

LUGAR: ..... **CARGO:** .....

IDEOLOGÍA POLÍTICA: ..... **CLASIFICACIÓN:** .....

DATOS COMPLEMENTARIOS casado .....
Est. Civil Cónyuge Hijos

.....
Otros familiares

FECHA	DOCUMENTOS	086840 ANTECEDENTES A REGISTRAR
1.7.83	2203/79 Pag. 03	- 28/SET/79: Dado de baja del Establecimiento de Detención Policial, por el Ministerio del Interior en el día de la fecha.- Eval.A-1 (Y)

086841-4

fs 1

JUNTA DE COMANDANTES EN JEFE

S. I. D.

Dep. I Secc. I

Sub Secc. XXV Varios

Ficha Nº ..... Confec. 10.7.82

LEMOS RISSO — Apellidos

Alvaro Daniel — Nombres

DOCUMENTOS: C/C. ..... (Serie / Nº) C/I. 1.668.291 (Nº / Dpto.)

OTROS DOC. ..... (Pasaporte / Lib. Enro'. / etc.)

NACIMIENTO: 17 años (980) (Fecha / Lugar)

DOMICILIO: Mones Roses Nº6001 (Calle / Nº / Teléf. / Ciudad o Localidad)

PROFESION U OCUPACION: .....

LUGAR: ..... CARGO: .....

IDEOLOGIA POLITICA: ..... CLASIFICACION: .....

DATOS COMPLEMENTARIOS ..... (Est. Civil / Cónyuge / Hijos)

..... (Otros familiares)

Fecha	Documentos	086841 ANTECEDENTES A REGISTRAR
22.9.80 P.D.N°265	D.1982 /80.D.I.I	-Se presenta en esta el causante quién corrobora lo expuesto por PUGLIA ADAM,Luis Alberto a raiz de la declaraciones de este sobre la ingerencia de barbitúricos.- Fué indagada la encargada de la farmacia "Canadá",Silvia BORRELLI VIALE,C.I.:1.661.174 domiciliada en Cubo del Norte 3845 la que manifiesta que vendió la caja de barbitúricos ya que la Sra. Lemos es clienta desde hace más de 20 años y ya en otras oportunidades le había entregado tal medicamento sin haber tenido problemas.- Una vez puesto en conocimiento el Sr.Juez de Menores de 1er.Turno se dispuso que los menores fueran entregados a sus padres.- (SM).-

086842-2

E-1

JUNTA DE COMANDANTES EN JEFE

S. I. D.

Dep. I Secc. I

Sub Secc. A/N

Ficha Nro. ____ Confec. 27.3.79

LEMOS de BARROS — Ana María

Apellidos — Nombres

DOCUMENTOS: C/C B.E.B. 6905 C/I. ____

Serie Nro. Nro. Dpto.

OTROS DOC. ____

Pasaporte Lib. Enrol. etc.

NACIMIENTO: ____

Fecha Lugar

DOMICILIO: ____

Calle Nro. Teléf. Ciudad o Localidad

PROFESION U OCUPACION: ____

LUGAR: ____ CARGO: ____

IDEOLOGIA POLITICA: ____ CLASIFICACION: ____

DATOS COMPLEMENTARIOS: ____

Est. Civil Cónyuge Hijos

Otros familiares

F2

Fecha	Documentos	086842 ANTECEDENTES A REGISTRAR
16.3.79	D.0355	-- Delegado de Mesa por las listas 808,1808 , en las elecciones nacionales del año , por el Departamento de Montevideo .- Circuito N° 1458 (Inf. Corte Electoral).- (Pág. N° 12) (Y)

SERVICIO DE INFORMACION
DE DEFENSA
Dep. 1

086842

153

Confeccionado el 27.9.72.

VARIOS

FOTO

Apellidos LEMOS

Nombres Ana

Fecha de Nacimiento

Lugar de Nacimiento

Est. Civil

Cred. Cívica Ced. Identidad

Otros Documentos

Ocupación

Padre

Madre

Domicilio Ciudad

Otros datos

CHIESA Hnos. Ltda - 8.000 - 3 - 72

FICHA COMPLEMENTARIA

EG

DOCUMENTO		086842 ANTECEDENTES
Fecha	Origen	
1971.-	Lista 1808. F.A.	Candidato como 2do. suplente del 12 titular a la Junta Departamental de Montevideo en las elecciones de 1971 por la lista 1808 del Frente del Pueblo del F.Amplio.- (W).
22/6/84	11941 / 82 PAG. 2843	-POSEE ANTECEDENTES EN EL CO.NA.E- EVAL - A - 1.C(O) INDICA ( ) ( ) ( )

F1

CIVIL Y GOBIERNO

JUNTA DE COMANDANTES EN JEFE

S. I. D. 086843-0

Dep. I Secc. I

Sub Secc. A/N

Ficha N.° ..... Confec. 9.9.83

LEMOS Artigas

Apellidos Nombres

DOCUMENTOS: C/C. ..... C/I. .....

Serie N.° N.° Dpto.

OTROS DOC. .....

Pasaporte Lib. Enrol. etc.

NACIMIENTO: .....

Fecha Lugar

DOMICILIO: .....

Calle N.° Teléf. Ciudad o Localidad

PROFESION U OCUPACION: .....

LUGAR: ..... CARGO: .....

IDEOLOGIA POLITICA: F. Colorado (JUDE) CLASIFICACION: .....

DATOS COMPLEMENTARIOS: .....

Est. Civil Cónyuge Hijos

.....

Otros familiares

086843

Fecha	Documentos	086843 ANTECEDENTES A REGISTRAR
9.9.83	16379/20	2.6.82:En la fecha se establece que el causante es uno de los integrantes más caracterizados de la "Alianza Principista Colorada y Batllista"(P.Colorado)liderados por Raumar JUDE en el Dpto.de Rivera.Cabe agregar que el mencionado grupo es opositor al actual Proceso.-Eval:C-3(AD)

086844-8

Ficha 1

JUNTA DE COMANDANTES EN JEFE

S. I. D.

"A/N"

Dep. I Secc. I

Sub Secc. A/N

Ficha Nº ..... Confec. 1.11.82

LEMOS — Apellidos

Artígas — Nombres

DOCUMENTOS: C/C. ..... Serie Nº C/I. ..... Nº Dpto.

OTROS DOC. ..... Pasaporte Lib. Enrol. etc.

NACIMIENTO: ..... Fecha Lugar

DOMICILIO: ..... Calle Nº Teléf. Ciudad o Localidad

PROFESION U OCUPACION: .....

LUGAR: ..... CARGO: .....

IDEOLOGIA POLITICA: ..... CLASIFICACION: .....

DATOS COMPLEMENTARIOS ..... Est. Civil Cónyuge Hijos

..... Otros familiares

82

Fecha	Documentos	086844 ANTECEDENTES A REGISTRAR
9.9.82	18820 RE 18576	- 11.12.78: Presentó conjuntamente con MIGUEL PERDOMO a CARLOS ALBERTO CASSANELLO FRESSOLA, para su afiliación al P. Comunista, según material incautado por O.C.O.A. en Feb/76.- - 30.05.70: Presentó conjuntamente con RUPERTO PEREZ a JORGE RODRIGUEZ CACERES, al P.C., Secc. 22a., Agrupación Coppola, según material incautado por O.C.O.A.-Eval.B-2 (O-BA)

JUNTA DE COMANDANTES EN JEFE 06.11.81

S. I. D.

086845-5

Dep. I Secc. I

Sub Secc. A/N

Ficha Nº Correc.

A.N.

LEMOS	Artigas
Apellidos	Nombres

DOCUMENTOS: C/C ..... Serie ..... Nº ..... C/I. ..... Nº ..... Dpto.

OTROS DOC. ..... Pasaporte ..... Lib. Enrol. ..... etc.

NACIMIENTO: ..... Fecha ..... Lugar

DOMICILIO: ..... Calle ..... Nº ..... Teléf. ..... Ciudad o Localidad

PROFESION U OCUPACION: .....

LUGAR: ..... CARGO: .....

IDEOLOGIA POLITICA: ..... CLASIFICACION: .....

DATOS COMPLEMENTARIOS: ..... Est. Civil ..... Cónyuge ..... Hijos

..... Otros familiares

182

Fecha	Documentos	086845 ANTECEDENTES A REGISTRAR
14.09.81	Doc.7791	-"RADIO BERLIN" - 10.09.81 -Es mencionado por haber sido recibido por 22 organizaciones de lisiados de OSLO-NORUEGA, actualmente refugiado en Suecia. El causante denunció las torturas de que fuera objeto a pesar de su condición; en entrevistas con funcionarios de la Cancillería noruega, por intermedio de la prensa reclamó la libertad de distintos prisioneros políticos en el Uruguay. (AN)

Imp. Nacional 71373

086846-3

51

SERVICIO DE INFORMACION
DE DEFENSA
Dep. 1

Confeccionado el 22/11/72

V A R I O S

FOTO

Apellidos LEMOS

Nombres Candido

Fecha de Nacimiento

Lugar de Nacimiento

Est. Civil

Cred. Cívica Céd. Identidad

Otros Documentos

Ocupación

Padre

Madre

Domicilio Ciudad

Otros datos

Imp. CHIESA Hnos. Ltda. 4.600 - 11 - 72

FICHA COMPLEMENTARIA

F52

DOCUMENTO		086846 ANTECEDENTES
Fecha	Origen	
1971	Lista 988 PDC F.A	Candidato como 54° suplente a la "Junta Departamental por el dpto de Rio Negro sub lema "Frente de Rio Negro."(SS)
1971	Lista 988 PDC F.A	Candidato como 14 suplente a la "Junta Eletoral por el dpto. de Rio Negro sub lema Frente de Rio Negro. (SS)
22/2/84	11941 / 82 PAG. 2843	- POSEE ANTECEDENTES EN EL CO.NA.E - EVAL - A - 1. C(D) INDICA ( ) ( ) ( )

"ANTINACIONAL"

FJ1

JUNTA DE COMANDANTES EN JEFE
S. I. D.

086847-1

Dep. I Secc. I
Sub Secc. A/N
Ficha Nº ..... Confec. 24/6/82

LEMOS — Apellidos
Carlos — Nombres

DOCUMENTOS: C/C GFB 3849 — Serie — Nº
C/I. 1.483.494 — Nº — Dpto.

OTROS DOC. ..... — Pasaporte — Lib. Enrol. — etc.

NACIMIENTO: 31/10/940 — Fecha
Cerro Largo — Lugar

DOMICILIO: Camino Carrasco No.82 (Paso Carrasco) — Calle — Nº — Teléf. — Ciudad o Localidad

PROFESION U OCUPACION: Empleado "Frigorífico Carrasco"

LUGAR: ..... CARGO: .....

IDEOLOGIA POLITICA: ..... CLASIFICACION: .....

DATOS COMPLEMENTARIOS: Casado — Est. Civil — Cónyuge — Hijos

hijo de: Santa — Otros familiares

000480

Fecha	Documentos	086847 ANTECEDENTES A REGISTRAR
19/2/79	0274	-Afiliado al Partido Comunista con el No.52.572, según material incautado por OCOA en "Operación Morgan". EVALUACION: A-1.- (RJ)
17/7/81 No.1442 18a.INGRESO DE CANDIDATOS (Ministerio de Justicia)	C.H.C.P. 81 Secc.	Antecedentes registrados en el Dpto.3 de la D.I.I.- -Ampliando anotación anterior del P.C.,afiliado desde el 31/12/970, siendo presentado por Idilio PENY, militando en Secc."R.Pintos".- -23/3/82: En la fecha se contestó dicha constancia a nombre del causante para su Ingreso en el Ministerio de Justicia.-(RJ)
6.5.83.	20095/82	Habiendo solicitado C.H.C.P. el 17.7.81, se le otorgó Cat. "C" el 22.7.81.Eval.A.1.(AE).

086848-9

Fs1

JUNTA DE COMANDANTES EN JEFE

S. I. D.

Dep. I A N Sec. I

Sub Secc. A/N

Ficha Nº ..... Confec. 19/X/82

LEMOS (Apellidos) Carlos (Nombres)

DOCUMENTOS: C/C. ..... (Serie / Nº) C/I. ..... (Nº / Dpto.)

OTROS DOC. ..... (Pasaporte / Lib. Enrol. / etc.)

NACIMIENTO: ..... (Fecha / Lugar)

DOMICILIO: Cno. del Andaluz Km. 3½ Barrio Casarino (Calle / Nº / Teléf. / Ciudad o Localidad)

PROFESION U OCUPACION: .....

LUGAR: ..... CARGO: .....

IDEOLOGIA POLITICA: ..... CLASIFICACION: .....

DATOS COMPLEMENTARIOS ..... (Est. Civil / Cónyuge / Hijos)

..... (Otros familiares)

Fecha	Documentos	086848 ANTECEDENTES A REGISTRAR	82
19/2/79	0274	-Afiliado al P.C. con el Nº13109, ingresó el 26/9/60, militando en la Agrupación "Pando", Seccional 17, según material incautado por OCOA en Feb./76, "Operación Morgan".- Evaluación: A - 1 (K) (MB).-	

SERVICIO DE INFORMACION
DE DEFENSA
Dep. I
Sección

MINISTERIO DE DEFENSA NACIONAL
SERVICIO DE INFORMACION DE DEFENSA
M / F

Ficha Nº I.V. 0203-8271 confeccionada el 14/7/966

086849-7

FOTO

Apellidos LEMOS

Nombres Carlos

Fecha de Nacimiento:

Lugar de Nacimiento:

Cred. Cív.: Ced. Identidad:

Prontuario: F. Censal:

Padre:

Madre:

(1) Porongos No. 3518

Domicilio: Pasaje Central 1718 entre Acahay y Matogroso Ciudad: Montevideo. Barrio Obrero

Otros datos (Documentos y señas personales) INVE No. 15

7024

FICHA COMPLEMENTARIA

F52

Documento			086849 ANTECEDENTES
Nº	Fecha	Origen	
	15/VI/966	77/30	Suscriptor de propaganda comunista distribuída por Editorial Pueblos Unidos. F-3 Domicilio- Pasaje Central 1718 entre Acahay y Matogroso INVE No. 15-Barrio Obrero Montevideo.
.....	18.3.72.	D. 365.	Figura en una relación de personas que en diciembr de 1971, reciben correspondencia de Editorial "Grito de Asencio" y Revista "Para Todos".- (W). Indica- (1). Evaluación A-6.
17/7/81 O.H.C.P. No.1442/81 Secc.18va.INGRESO DE CANELONES.-(Ministerio de Justicia).-			-23/3/82: En la fecha se contestó dicha constancia a nombre de LEMOS, Carlos con los antecedentes anteriormente registrados, no pudiéndose establecer si los mismos le corresponden.- (RJ)

NOMBRE LEMOS, CARLOS 086850-5 Nº E

FECHA	ORIGEN	ANTECEDENTES

086851-3

51

JUNTA DE COMANDANTES EN JEFE

S. I. D.

Dep. I Secc. I

Sub Secc. A/N

Ficha Nro. ____ Confec. 22.11.78

LEMOS CUÑA (1) — Carlos

Apellidos — Nombres

DOCUMENTOS: C/C HBD Nº677(2) C/I. 2571207-8 (3)

Serie Nro. Nro. Dpto.

OTROS DOC. ____

Pasaporte Lib. Enrol. etc.

NACIMIENTO: 31/12/26(8) Rivera (9)

Fecha Lugar

DOMICILIO: Barrio Misiones Vivienda Nº3 (4) Rivera (5)

Calle Nro. Teléf. Ciudad o Localidad

PROFESION U OCUPACION: Estudiante - Carpintero (6)

LUGAR: Carpintería Florencio Sanchez ~~No. 1445 de RIVERA (11)~~ CARGO: ____

IDEOLOGIA POLITICA: ____ CLASIFICACION: ____

DATOS COMPLEMENTARIOS: Casado (10)

Est. Civil Cónyuge Hijos

Hijo de: Donato y Desconocida (7)

Otros familiares

F52

Fecha	Documentos	086851 ANTECEDENTES A REGISTRAR
31.5.78	Doc.0754	-Afiliado al Partido Comunista con el Nro. 971, fecha ingreso: 23.9.45.- Eval: B-2.-(M).-
24/DIC/981		- Se contestó sus antecedentes (Fotocopia de Ficha de afiliación al P.C.), por P.E.I. No.089/981 para el Reg.C.No.3.- (SS)-
22/SET/82	19668	-A efectos de establecer si el causante es el que figura en la Lista HAB del P.Colorado Candidato Nº65 de la Agrup.Movimiento Nacionalista Nuevo Uruguay Carlos LEMOS CUÑA se solicita a la J.P.de Rivera por Radiograma 11450 se establezca si se trata de la misma persona.Dicha Jefatura comunica que efectivamente el causante y el candidato se trata de la misma persona,-por haber comparecido ante dicha Jefatura y labrándose el Acta correspondiente.-(K)(MB) Indica (1) al (7).-
22.9.82	19668	Figura en el 65 lugar de la lista HBD del Partido COLORADO Agrupación MOV. NAL. NUEVO URUGUAY [illegible]to. de RIVERA como candida[illegible] [illegible]rantes [illegible] tales y Conven[illegible] [illegible] Elecciones in[illegible] de los PP.PP. del 28 de Noviembre de 1982. (K-MB) INDICA DEL (8) al (10). (K)(MB)

FECHA	DOCUMENTOS	LEMOS CUÑA 088851 ANTECEDENTES A REGISTRAR Carlos	53
	///...		
		Por Oficio Nº. 668/82 el S.I.D. comunica a la Corte Electoral que de acuerdo a las disposiciones en vigencia, el causante se halla inhabilitado para integrar la mencionada lis... La causa que motivó su inhabilitación fué: SU AFILIACION AL P. COMUNISTA.	
15.11.82	D.22213	Según acta labrada realizada al causante el 20.9.82, se le preguntó sobre el seguiente tenor: Si es integrante de la lista H.A.B. del Partido Colorado, Agrupación Unión Colorada y Batllista, Movimiento Nacional Nuevo Uruguay-Pacheco Graviotto, a lo que responde que si, siendo la primera vez que integra una lista política. Si alguna vez se comicilió en Camino del Andaluz No.3500 de Montevideo-respondiéndo que no que siempre se domicilió en el Dpto. de Rivera. Si en alguna oportunidad se afilió al P.C. a lo que responde que nunca se afilió al P.C. pero que en el año 1945 se hizo socio del Club del Partido Comunista, sito en Avda. Brasil, entre Agraciada y Uruguay de la C. de Rivera, siendo presentado por un amigo que era socio de dicho Club Luis LOPEZ ABISAAD, concurriéndo al mismo por el lapso de un año	
		///...	

FECHA	DOCUMENTOS	086851 ANTECEDENTES A REGISTRAR	84
	///....	aproximadamente haciéndolo unicamente para bailar no realizando otra actividad,-Eval.A-1.-(FE)Indice (11)	

086852-1

F81

JUNTA DE COMANDANTES EN JEFE

S. I. D.

Dep. I Secc. I

Sub Secc. A/N

Ficha Nro. _____ Confec. 14.4.83

LEMOS ASIS — Carlos Alcides

Apellidos — Nombres

DOCUMENTOS: C/C _____ C/I. _____

Serie Nro. Nro. Dpto.

OTROS DOC. _____

Pasaporte Lib. Enrol. etc.

NACIMIENTO: _____

Fecha Lugar

DOMICILIO: _____

Calle Nro. Teléf. Ciudad o Localidad

PROFESION U OCUPACION: _____

LUGAR: _____ CARGO: _____

IDEOLOGIA POLITICA: _____ CLASIFICACION: _____

DATOS COMPLEMENTARIOS: _____

Est. Civil Cónyuge Hijos

Otros familiares

f52

Fecha	Documentos	086852 ANTECEDENTES A REGISTRAR
14.4.83	20730/82	20730/82: El M.RR.EE. autoriza al Consulado uruguayo en Panamá , a que exida o renueve pasaporte al causante.- Eval.A-1 (Y)

SERVICIO DE INFORMACION DE DEFENSA
Dep. 1

086853-9

Fs1

Confeccionado el 6/9/72

VARIOS

FOTO

Apellidos LEMOS

Nombres Carlos Nery

Fecha de Nacimiento 37 años de edad

Lugar de Nacimiento

Est. Civil Casado

Cred. Cívica Céd. Identidad

Otros Documentos

Ocupación Cobrador de UTE

Padre

Madre

Domicilio Eduardo Acevedo Nro.913 Ciudad

Otros datos

CHIESA Hnos. Ltda - 8.000 - 3 - 72

FICHA COMPLEMENTARIA

DOCUMENTO		086853 ANTECEDENTES
Fecha	Origen	
24/XI/972	Dec.2110	- Detenido en averiguación al encontrársele una pistola calibre 22.-(C.C)

FSI

SERVICIO DE INFORMACION DE DEFENSA

Dep. 1

086854-7

Confeccionado el 5/VII/974

V A R I O S

FOTO

Apellidos LEMOS FERNANDEZ

Nombres Carolina Amalia

Fecha de Nacimiento 7 de octubre de 1942

Lugar de Nacimiento Montevideo

Est. Civil

Cred Cívica Ced. Identidad 936.932

Otros Documentos Reg. Fotográfico No. 1.21.2.364

Ocupación

Padre Carlos

Madre Carolina

Domicilio Ciudadela No.1174 apto.504 Ciudad Montevideo

Otros datos

Imp. CHIESA Hnos. Ltda. 10.000 - 12 - 73

FICHA COMPLEMENTARIA

FP2

DOCUMENTO		086854 ANTECEDENTES
Fecha	Origen	
4.VII.73 EVAL: A - 1.-	Doc.1418	- Viajó a la ciudad de Buenos Aires en la excursión organizada por "Cadepan" la cual tuvo por objeto acompañar al ex-senador Enrique Erro a la trasmisión de mando de ese país.-(SS)-

51

JUNTA DE COMANDANTES EN JEFE 086855-4 Dep. I Secc. I

S. I. D. Sub Secc. A/N

Ficha Nº ____ Confec. 21/4/81

LEMOS — Apellidos

Daniel — Nombres

DOCUMENTOS: C/C ____ Serie ____ Nº ____ C/I. 1.290.110 Nº ____ Dpto. ____

OTROS DOC. ____ Pasaporte ____ Lib. Enrol. ____ etc. ____

NACIMIENTO: ____ Fecha ____ Lugar ____

DOMICILIO: ____ Calle ____ Nº ____ Teléf. ____ Ciudad o Localidad ____

PROFESION U OCUPACION: ____

LUGAR: ____ CARGO: ____

IDEOLOGIA POLITICA: ____ CLASIFICACION: ____

DATOS COMPLEMENTARIOS: ____ Cónyuge ____ Est. Civil ____ Hijos ____

Otros familiares

52

Fecha	Documentos	086855 ANTECEDENTES A REGISTRAR
1976	Doc.0274	- Según material incautado por O.C.O.A., se establece que se encuentra afiliado al Partido Comunista con el No. 59.574.- Eval 4-1.- (V)
21/4/81	-------	- Se contestó C.H.C.P. No. 3779/80 de Montevideo Permanencia, de fecha 15/12/80, para D.G.I.A., a nombre de LEMOS DA ROCHA, Daniel, no pudiendose establecer de que se trate de la misma persona.- (V)

Imp. Nacional

086856-2

JUNTA DE COMANDANTES EN JEFE

S. I. D.

Dep. I Secc. I

Sub Secc. A/N

Ficha Nº ____ Confec. 1.9.80

LEMOS SANTOS — Delia Nair

Apellidos — Nombres

DOCUMENTOS: C/C B.B.A. 28224 — C/I. 1.560.281

Serie — Nº — Nº — Dpto.

OTROS DOC: ____

Pasaporte — Lib. Enrol. — etc.

NACIMIENTO: 22 de febrero de 1954 - Montevideo

Fecha — Lugar

DOMICILIO: Enrique Castro Nº 4875 (1980) - Apto. 62

Calle — Nº — Teléf. — Ciudad o Localidad

PROFESION U OCUPACION: Labores Comedor Escolar M.E.C. (1)

LUGAR: ____ CARGO: ____

IDEOLOGIA POLITICA: ____ CLASIFICACION: ____

DATOS COMPLEMENTARIOS: Soltera

Est. Civil — Cónyuge — Hijos

Hoja de Jacinto Modesto y María Teresa

Otros familiares

Fecha	Documentos	086856 ANTECEDENTES A REGISTRAR 052
1.9.80	- - - -	D.N.I.I.: -De acuerdo a la C.H.C.P. Nº14/80 Secc.12a. de Montevideo a nombre de la causante, se establece que la misma registra en el Dpto. Nº3 de la DNII, las siguientes anotaciones: 3/VI/976 - Presentó a Nora Hermitas Segundo Castillo para su afiliación al Partido Comunista, según material incautado a raíz de la detención de Rodney Arismendi el 8.5.74.- 3/VII/972 - militando en la Agrupación"Zabala Secc11a.", siendo presentada por Teresa MACHADO y Carlos MARTINEZ para su afiliación al P.C.U., (Solicito ingresar al P.C., según material incautado por O.C.O.A. FEB/976, "O.Morgán").-(PP)
17/III/81	0378	-Por Asunto No.769/981 de fecha 11 de Marzo de 1981, el Sr. Delegado del S.I.D. en el Dpto. de Montevideo eleva a este Servicio la comunicación cursada por el Ministerio de Educación y Cultura, en la que consta la notificación efectuada a la causante sobre la Categoría "C" de C.H.C.P. que le fuera adjudicada, según Oficio No.12/14/80 (J.P.M./021-C) del cual acusa recibo.- (CC)
16.7.81	D.6036	- 11.3.81- Presenta recurso ante el Delegado del S.I.D. en el Departamento de Montevideo, al habérsele incluido en la Categoría "C" de Constancia de Habilitación...///

Imp. Nacional 71-79

FECHA	DOCUMENTOS	Delia Nair LEMOS SANTOS ANTECEDENTES A REGISTRAR 086856 B3
		///...para Cargos Públicos, el que es elevado a este Servicio el 8.7.81 para consideración.(C) Ind. (1)
		22.7.81 - Por Exp.N°536/D-I/81 se comunica al Sr. Delegado del SID en el Dpto. de Montevideo que esta Dirección ha resuelto mantener a la causante en la Categoría "C" de Constancia de Habilitación.(K)
14.4.83.	20492/82	Habiendo solicitado C.H.C.P. el 31.7.80. se le otorgó Cat. "C" el 17.11.80.E al.A.1.(AE).

SERVICIO DE INTELIGENCIA

086857-0

Div. I (Seguridad)

Sección .....

Ficha No. ..... confeccionada el 10-Ago-64.

MINISTERIO DE DEFENSA NACIONAL M / F
SERV. [illegible] INFORMACION DE DEFENSA
I.V.0203 - 7808

Foto

Apellidos LEMOS VIDARTE,

Nombres Derbes.-

Fecha de Nacimiento: .....

Lugar de Nacimiento: .....

Cred. Civ.: ..... Ced. Identidad: .....

Prontuario: 193.100.- F. Censal: .....

Padre: .....

Madre: .....

Domicilio: ..... Ciudad: .....

Otros datos (Documentos y señas personales) .....

.....

.....

FICHA COMPLEMENTARIA

52.

Documento			086857 Antecedentes
N.º	Fecha	Origen	
B-72-D-42.	22-Abr-64.	J.P.M.	- Con Prontuario Nº 193.100, registra el siguiente antecedente: Diciembre 1º de 1960. Atentado. Sec. 17a. Juez de Instrucción y Correccional de 2º Turno.-
	21.6.82	.....	Memo(A)Nº1274/82 para el Dpto.C-2 ESMACO.-(i).-
	16/9/983	------	Se contestó Memo. (A) Nº 2132/983 para el Dpto. C - 2 ESMACO (MS)

SERVICIO DE INFORMACION
DE DEFENSA
Dep. 1

086858-8

Confeccionado el 9.11.72.

VARIOS

FOTO

Apellidos LEMOS

Nombres Dionisuio

Fecha de Nacimiento

Lugar de Nacimiento

Est. Civil

Cred. Cívica Céd. Identidad

Otros Documentos

Ocupación

Padre

Madre

Domicilio Ciudad

Otros datos

CHIESA Hnos. Ltda. 8.000 3 - 72

52

FICHA COMPLEMENTARIA

DOCUMENTO		08.685 g ANTECEDENTES
Fecha	Origen	
1971.	Lista 9988	Candidato como 27º.titular a la Cámara de Representantes,por el Dpto.de Montevideo,sub.lema "Frente del Pueblo (F).

SERVICIO DE INTELIGENCIA
División I
(Seguridad)

MINISTERIO DE DEFENSA NACIONAL
SERVICIO DE INFORMACION DE DEFENSA
M/E
I.A. 086859-606

Sección
Act. Ant. Nac.
Ficha N.º

Nombres y Apellidos: LEMOS
E.

Fecha de Nacimiento:

Lugar de Nacimiento:
(País - Ciudad o Localidad - etc.)

Cred. Civ.: Serie N.º Ced. Identidad:

Otros documentos:
(Pasaporte - Libreta Enrolam. - etc.)

Foto

Domicilio:
(Ciudad o Localidad) (Calle) (N.º) (Telef.)

Filiación
- Edad Aparente Color del Cutis
- Color del Cabello Estatura Aproximada
- Complexión Aspecto Social
- Señas particulares

Ficha confeccionada en Montevideo, el 28 de julio de 1965

086850

052

ACTIVIDADES

(1) Laborales: Profesión REDACTOR de "LUCHA LIBERTARIA" Lugar de trabajo .....

Cargo ..... Antigüedad .....

Otras Actividades .....

.....

(2) Políticas: Ideología ..... Actuación .....

Antecedentes .....

Antecedentes familiares .....

(3) Sociales: Estado Civil ..... Religión ..... Figuración .....

Grado Instrucción ..... Lugares que frecuenta .....

(4) Económicas: Situación ..... Capital aprox. ..... Vehículo ..... marca y N.o

Otros datos .....

Datos Complementarios .....

Apreciación Personal Gral. .....

.....

.....

de:LEMOS

FICHA COMPLEMENTARIA E

53

Documento		086859 Antecedentes
Fecha	Origen	
Abril-1965	"LUCHA LIBERTARIA"-B.75.(1).D.563	Redactor de "LUCHA LIBERTARIA", órgano de la Federación Anarquista Uruguaya.

086860-4

JUNTA DE COMANDANTES EN JEFE

S. I. D.

Dep. I Secc. I

Sub Secc. A/N

Ficha Nro. _____ Confec. 3-4-79

LEMOS VELIS — Eduardo

Apellidos — Nombres

DOCUMENTOS: C/C BCA-57572 C/I. _____

Serie Nro. Nro. Dpto.

OTROS DOC. _____

Pasaporte Lib. Enrol. etc.

NACIMIENTO: _____

Fecha Lugar

DOMICILIO: _____

Calle Nro. Teléf. Ciudad o Localidad

PROFESION U OCUPACION: _____

LUGAR: _____ CARGO: _____

IDEOLOGIA POLITICA: _____ CLASIFICACION: _____

DATOS COMPLEMENTARIOS: [illegible]

Est. Civil Cónyuge Hijos

Otros familiares

82

Fecha	Documentos	086860 ANTECEDENTES A REGISTRAR
11-12-78	1679	-Delegado de Mesa por las listas:77-700-871. , en las elecciones nacionales del año 1971 19 , por el Departamento de Montevideo ..... Circuito Nº 1155. (INFORME CORTE ELECTORAL).- (Pág.Nº0355).- (C)

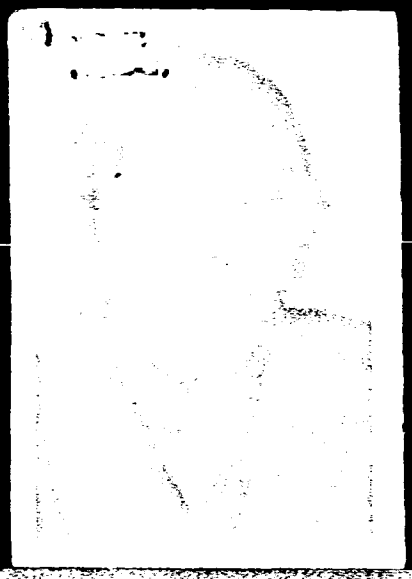

SERVICIO DE INFORMACION DE DEFENSA

08686

Dep. 1

Confeccionado el 25-XI-1969

VARIOS

FOTO

Apellidos LEMOS PINTOS

Nombres Eli

Fecha de Nacimiento 25/3/43 (1)

Lugar de Nacimiento Artigas (2)

Est. Civil Casado (3)

Cred. Cívica: Céd. Identidad 1.234.959 (4)

Otros Documentos Registro fotográfico N.1.685.073 (5)

Ocupaeión Ex-Oficial de Policía (6)

Padre Ramon Lemos Da Silva (7)

Madre Afra Pintos (8)

Domicilio Dpto.Artigas/Cuarein 1209 esq.Canelones (9) jurisdicción secc.4ta.

Otros datos: (10) casado con Catherine Simon,norteamericana 24 años aproximadamente

[redacted]

FICHA COMPLEMENTARIA

08686 ANTECEDENTES 82

DOCUMENTO Fecha	Origen	ANTECEDENTES
11-VII-1969	B75-D128	-Detenido del Departamento de Artigas por violación del Decreto de Medidas Prontas de Seguridad.-
7-2-972	D-601	Esta persona es activo integrante del grupo 26 de Marzo, viajó el 1 de diciembre de 1972 a Estados Unidos de Norte-América. Fue dado de baja del Cuerpo por tener vinculaciones con grupos de izquierda. Participó en la manifestación realizada por la C.N.T. el 1/5/68. Apoyo a la UTAA. Posible ocupante del liceo de Zorrilla. Indice del ① al ⑩ (NN)
11-3-1973	D. 532 P.E.I.	- Fué sorprendido integrando una manifestación cañera en Montevideo. Un reglamento de su pertenencia apareció en un "berretín". De activa participación de izquierda. Realizó la agresión a un Oficial del Ejército. En 1969 es detenido en Artigas durante las M.P.S.; se fuga de la Carcel siendo recapturado. Según las declaraciones de los sediciosos [illegible] SUTIL y RODRIGUEZ BELLETTI y las declaraciones iniciales y luego rectificadas de [illegible] BARRETO, pertenece al [illegible]. [illegible] (C. [illegible])

LEMOS PINTOS? Eli

153

FICHA COMPLEMENTARIA

Documento			086861 ANTECEDENTES
Nº	Fecha	Origen	
	7.1.75. (Eval.	D. 0220 B-2)	-Conjuntamente con ABEL GALLO, RUBEN LEMOS, MARIA INDERKUN, y JORGE FUERTE, personas vinculadas a la actividad deportivas del Club "Colombes" del Dpto. de Artigas, realizan reuniones en el local del Club "Ferrocarril", de carácter deportivo como también político.-(W)

Fs 1

0866862-0

JUNTA DE COMANDANTES EN JEFE

S. I. D.

Dep. 1 Secc. 1

Sub Secc. A/N

Ficha Nro. ____ Confec. 3-4-79

LEMOS NUTTES de FRANCA (1) Elinor

Apellidos Nombres

DOCUMENTOS: C/C BRA-13452 C/I. 1.031.407 (2)

Serie Nro. Nro. Dpto.

OTROS DOC. ____

Pasaporte Lib. Enrol. etc.

NACIMIENTO: 8.1.932 (3) 42 años en 1974 (3) Uruguay (4)

Fecha Lugar

DOMICILIO: Gobernador Viana No.2983 Apto. 4 (1974) (5)

Calle Nro. Teléf. Ciudad o Localidad

PROFESION U OCUPACION: ____

LUGAR: CHASEIMA (8) CARGO: Ayudante de serv. clase 2 (7)

IDEOLOGIA POLITICA: ____ CLASIFICACION: ____

DATOS COMPLEMENTARIOS: ~~Casada~~ (6) Franco Orsali FRANCA ROCHA

Est. Civil Cónyuge Hijos

Otros familiares

Fs 2.

Fecha	Documentos	0866862 ANTECEDENTES A REGISTRAR
11-12-78	1679	-Delegado de Mesa por las listas :1000-2001: , en las elecciones nacionales del año 1971 19 , por el Departamento de Montevideo ..... Circuito N° 377. (INFORME CORTE ELECTORAL).- (Pág.N° 0355).- (C)
24/04/80	.....	Se contestó Memo(A)No,257/80 para la D.G.S.S.-(i).-
31/7/81 Nº 6129	C.H.C.P. PERMANENCIA de Montevideo (D.G.S.S.)	18/12/81: En la fecha se contestó dicha constancia a nombre de la causante.-
		ANTECEDENTES REGISTRADOS EN EL DPTO.3 DE LA D.I.I.-
		25/5/974: Detenida el día 18/4/974 por personal del D-5 de esta Dirección, en su domicilio, en averiguación de las actividades de su esposo Francisco Orasli FRANCA ROCHA, expresando que está separada del mismo, desde hace 7 años, que la última vez que lo vió fué el 17/_/973 en el Sanatorio del Sindicato Médico, donde estaba internada, diciéndole que no la visitaría más ya que se iba de viaje a la URSS.- Posteriormente recobra la libertad y

FECHA	DOCUMENTOS	068862 ANTECEDENTES A REGISTRAR	fs 3
		orden superior.- 4/9/980: Según Oficio 018/80 de fecha 29/2/980, del Consejo Central de Asignaciones Familiares, se establece que una persona de igual nombre, integra la nómina de personal de ASSE.-(RJ).-	
14.10.83	31109/79 400,455	Indica IDEM. anotaciones registradas anteriormente.-Eval. A-2.-(FE) Indica (1) al (6)	
19.10.83	31211/56	-Indica (7) al (9).- Eval: A-1.- (MB)	

FECHA	DOCUMENTOS	006862	ANTECEDENTES A REGISTRAR	F54

B5

MINISTERIO DE DEFENSA NACIONAL
S. I. D. 006862

Dep. 1 Sec. 1
Sub-Secc. A/N
Ficha Nº____ Confec. 31/8/74

LEMOS — Elinor
Apellidos — Nombres

DOCUMENTOS: C/C ____ Serie ____ Nro. ____ C/I ____ Nro. ____ Dpto.

OTROS DOC. ____ Pasaporte ____ Lib. Enrol. ____ etc.

NACIMIENTO: ____ Fecha ____ Lugar

DOMICILIO: Gobernador Viana 2983 A. — Calle — Nro. — Teléf. — Ciudad o Localidad

PROFESION U OCUPACION: Limpiadora

LUGAR: C.H.A.S.E.I.M.A. CARGO: ____

IDEOLOGIA POLITICA: ____ CLASIFICACION: ____

DATOS COMPLEMENTARIOS: ____ Est. Civil ____ Cónyuge ____ Hijos

____ Otros familiares

F-6

Fecha	Documentos	ANTECEDENTES A REGISTRAR
20/X/73	D.3590	Sindicada como de ideología comunista.-(J)Eval.F-6.
21.5.84	D.28.535 /83 -Pág. 003.-	-Habiendo solicitado C.H.C.P. Nº6129/81, el 31.07.81, se le otorgó "Cat.A", el 18.08.82.-EVALUACION: A-1.- (XX)

SERVICIO DE INFORMACION DE DEFENSA

Dep. 1

V A R I O S

086863-8

FP1

Confeccionado el 17.3.77

FOTO

Apellidos LEMOS (a) "Rita"

Nombres Emys Renée

Fecha de Nacimiento 16 años(1977)

Lugar de Nacimiento Uruguay

Est. Civil Soltera

Cred. Cívica ..... Céd. identidad .....

Otros Documentos .....

Ocupación .....

Padre .....

Madre .....

Domicilio Atahasio Lapido 2892 Ciudad .....

Otros datos .....

.....

.....

CHIESA Hnos. Ltda. - 2.500 - 9/73

FICHA COMPLEMENTARIA

452

DOCUMENTO		066863 ANTECEDENTES
Fecha	Origen	
28.1.77 PD.7 a 7	60	19.1.77 -Detenida al tenerse información de que estaría proporcionando drogas a menores de edad. Inspeccionado su domicilio se obtuvieron resultados negativos. Puesto a disposición del JL de Menores de 2do. Turno dispuso que fuera entregado a sus familiares.- (DD)

088864-6

F51

JUNTA DE COMANDANTES EN JEFE

S. I. D.

Dep. I Secc. I

Sub Secc. A/N

Ficha Nro. ____ Confec. 7.4.83

LEMOS AVILA de BRITOS — Eva

Apellidos — Nombres

DOCUMENTOS: C/C BAA 21795 — C/I. 731.683

Serie Nro. — Nro. Dpto.

OTROS DOC. Nro. 211493

Pasaporte Lib. Enrol. etc.

NACIMIENTO: 19.12.929 — Cerro Largo.

Fecha Lugar

DOMICILIO: Gne. Garrasco 4183 — Mdeo.(en 1975)

Calle Nro. Teléf. Ciudad o Localidad

PROFESION U OCUPACION: Labores(en 1975)

LUGAR: ____ CARGO: ____

IDEOLOGIA POLITICA: ____ CLASIFICACION: ____

DATOS COMPLEMENTARIOS: casada.

Est. Civil Cónyuge Hijos

HIJA DE: Pablo y Máxima

Otros familiares

F2

Fecha	Documentos	086864 ANTECEDENTES A REGISTRAR
7.4.83.	24032/83 Pág. 003 (LG)	24.1.83: El Consulado uruguayo en SYDNEY solicita autorización para expedir o renovar pasaporte a nombre del causante.- Fecha de salida del país: 19.12.929.- Eval.A-1.(TJ)

VARIOS 29.04.82 51

JUNTA DE COMANDANTES EN JEFE 0868 05-3

S. I. D.

Dep. I Secc. I

Sub Secc. A/N

Ficha Nº ____ Confec. ____

LEMOS (Apellidos) Felipe Agustín (Nombres)

DOCUMENTOS: C/C B.V.A. 20.304 (Serie / Nº) C/I. 01-1.238791 (Nº / Dpto.)

OTROS DOC. ..... (Pasaporte / Lib. Enrol. / etc.)

NACIMIENTO: 26.05.15 (Fecha) R.O.U. (Lugar)

DOMICILIO: Santiago Sabandeira No.781 (Calle / Nº / Teléf. / Ciudad o Localidad)

PROFESION U OCUPACION: Operario de Mantenimiento 2da.

LUGAR: A.N.C.A.P. CARGO: .....

IDEOLOGIA POLITICA: ..... CLASIFICACION: .....

DATOS COMPLEMENTARIOS: ..... (Est. Civil / Cónyuge / Hijos)

..... (Otros familiares)

Fecha	Documentos	060805 ANTECEDENTES A REGISTRAR	F52
03.02.82	D. 11.706/82	Baja como funcionario de A.N.C.A.P. por haber agotado el plazo máximo de licencia prolongada por enfermedad establecidos en el Reglamento General de Licencias (Art.19 Inc. b). Evaluación : A-1. Indica ( ) ( ) ( ). (GM) (LA)	

086866-1

FS/

JUNTA DE COMANDANTES EN JEFE

S. I. D.

V.

Dep: I Secc. I

Sub Secc. A/N

Ficha Nº ____ Confec. 21.1.82.-

LEMOS SILVEIRA — Apellidos

Felisberto Felipe — Nombres

DOCUMENTOS: C/C ..... Serie ..... Nº ..... C/I. ..... Nº ..... Dpto.

OTROS DOC. ..... Pasaporte ..... Lib. Enrol. ..... etc.

NACIMIENTO: ..... Fecha ..... Lugar

DOMICILIO: ..... Calle ..... Nº ..... Teléf. ..... Ciudad o Localidad

PROFESION U OCUPACION: Policía (R)

LUGAR: ..... CARGO: .....

IDEOLOGIA POLITICA: ..... CLASIFICACION: .....

DATOS COMPLEMENTARIOS: ..... Est. Civil ..... Cónyuge Luis Edgardo LEMOS PINTOS Hijos

..... Otros familiares

Fecha	Documentos	08080 ANTECEDENTES A REGISTRAR	F52
26.12.81	D.10619	Visita en el E.M.R. No.1 a su hijo, Recluso No. 529: Luis Edgardo LEIVA PINTOS.- Eval.A-1.-(FE)	
13.04.82	D. 13663	-Figura en una relación de personas que ocupan cargos públicos y que visitan con regularidad a reclusos internados en el E.M.I.R. 1. -EVALUACION A-1.-(GM) (LA). Indica ( ) ( ) ( ) ( ) ( ) ( ).	

1

086867-9

Fs1

SERVICIO DE INFORMACION DE DEFENSA
Dep. I

Ficha Nº ..... confeccionada el 11-XI-1969.-

Sección .....

FOTO

Apellidos LEMOS

Nombres Gilberto.-

Fecha de Nacimiento: .....

Lugar de Nacimiento: .....

Cred. Cív.: ..... Ced. Identidad: .....

Prontuario: ..... F. Censal: .....

Padre: .....

Madre: .....

Domicilio: ..... Ciudad: .....

Otros datos (Documentos y señas personales) .....

(1) Simpatizante del Partido Comunista.-

Fórm. 3

FSZ

FICHA COMPLEMENTARIA

Documento			086867 ANTECEDENTES
Nº	Fecha	Origen	
	20-XI-1967.-	B.51.-D.3.-	Actuó en el "Comité de Defensa de la Revolución Cubana".- Indica. (1) .-

FS1

MINISTERIO DE DEFENSA NACIONAL 08.6668-F

S. I. D.

Dep. I Secc. I

Sub-Secc. A/N

Ficha N.o ..... Confec. .....

LEMOS (Apellidos) Gilberto (Nombres)

DOCUMENTOS: C/C ..... (Serie, N.o) C/I ..... (N.o, Dpto.)

OTROS DOC. ..... (Pasaporte, Lib. Enrol., etc.)

NACIMIENTO ..... (Fecha, Lugar)

DOMICILIO: ..... (Calle, N.o, Teléf.) Tacuarembó (Ciudad o Localidad)

PROFESION U OCUPACION: Funcionario de Vialidad Tacuarembó

LUGAR: ..... CARGO: .....

IDEOLOGIA POLITICA COMUNISTA CLASIFICACION Dirigente

DATOS COMPLEMENTARIOS ..... (Est. Civil, Conyuge, Hijos)

Confecc: 5-5-70 Idem (otros familiares)

FS2

Fecha	Documentos	066868 ANTECEDENTES A REGISTRAR
30-7-68	21-21	-Dirigente de la Asociación de Funcionarios Viales de Tacuarembó ,miembro del Partido Comunista en esa localidad.-

53

MINISTERIO DE DEFENSA NACIONAL
S. I. D.

U8 68 6 8

Dep. I Secc. I
Sub-Secc. G
Ficha Nº..... Confec....

LEMOS — Apellidos
Gilberto — Nombres

DOCUMENTOS: C/C ..... Serie ..... No. C/I ..... No. ..... Dpto.

OTROS DOC.: ..... Pasaporte ..... Lib. Enrol. ..... etc.

NACIMIENTO: ..... Fecha ..... Lugar

DOMICILIO: ..... Calle ..... No. ..... Telef Tacuarembó — Ciudad o Localidad

PROFESION U OCUPACION: Funcionario de Vialidad

LUGAR: ..... CARGO .....

IDEOLOGIA POLITICA COMUNISTA CLASIFICACION Dirigente

DATOS COMPLEMENTARIOS .....

Est. Civil ..... Conyuge ..... Hijos .....

Confecc: 5-5-70

[illegible]

FSG

FECHA	DOCUMENTOS	066868 ANTECEDENTES A REGISTRAR
30-7-68	21-21	-Dirigente de la Asociación de Funcionarios Viales de Tacuarembó, dirigente del Partido Comunista de esa localidad .- (Eval.B-2).-

086869-5

Fs 1

JUNTA DE COMANDANTES EN JEFE
S. I. D.

Dep. I Secc. I

Sub. Secc. A/N

Ficha N.º ..... Confec 4/9/82

LEMOS (Apellidos) Gloria Celeste (Nombres)

DOCUMENTOS: C/C ..... (Serie / N.º) C/I. ..... (N.º / Dpto.)

OTROS DOC. ..... (Pasaporte / Lib. Enrol. / etc.)

NACIMIENTO: 24 años (1960) (Fecha / Lugar)

DOMICILIO: ..... (Calle / N.º / Teléf. / Ciudad o Localidad)

PROFESION U OCUPACION: Labores

LUGAR: ..... CARGO: .....

IDEOLOGIA POLITICA: ..... CLASIFICACION: .....

DATOS COMPLEMENTARIOS: ..... (Est Civil / Cónyuge / Hijos)

..... (Otros familiares)

Fs 2

Fecha	Documentos	0.8 5 8 5 9 ANTECEDENTES A REGISTRAR
19/II/79	D.0274	20/VI/60 - En la fecha ingresa como afiliado al Partido Comunista con el Nº 11514, según material incautado por O.C.O.A.- EVALUACION : A - 1
4/9/82		Se contestó Memo. (A) Nº 2005/982 para el M.S.P. (MS)

Ficha confeccionada el 12/4/1973.-

FS 1

MINISTERIO DE DEFENSA NACIONAL 086870-3

S. I. D.

Dep. 1 Sec. 1

Sub-Secc. A/N

Ficha Nº____ Confec.____

LEMOS STEWERL (1).- Gualberto

Apellidos Nombres

DOCUMENTOS: C/C. CMA 22.984 (2) C/I 932756 (3)

Serie Nro. Nro. Dpto.

OTROS DOC. ____

Pasaporte Lib. Enrol. etc.

NACIMIENTO: 18/XI/42 Secc. 7a. de Montevideo (4)

Fecha Lugar

DOMICILIO: AV. Italia 3861 Dp.6 (5) (1978) (7)

Calle Nro. Teléf. Ciudad o Localidad

Avda.Italia 3884(9)

PROFESION U OCUPACION: ~~Ingeniero-Decente~~ /Aspirante a ingreso en el hospital de Clínicas(8)

LUGAR: ____ CARGO: ____

IDEOLOGIA POLITICA: Comunista CLASIFICACION: ____

DATOS COMPLEMENTARIOS: ____

Est. Civil Cónyuge Hijos

Hijo de Juan José y Blanca Delia (6)

Otros familiares

AFZ

Fecha	Documentos	006870 ANTECEDENTES A REGISTRAR
16/09/71	75-2447	-Integra la lista de Ingenieros y Docentes que firmaron una convocatoria a todos sus colegas para la asamblea que se realizará en el local central del Frente ,zquierda de Liberación con el "Frente Amplio".-(PP).-
31/10/77	Doc.1137 Univ. de la Rep.-	Fifura en una relación de sumarios realizados por la Universidad de la República en la Facultad de Ingeniería por negarse a firmar la Declaración Jurada de Fe Democrática, procediéndose a su destitución según consta en el expediente Nº 10449/75 de la Universidad, el mismo finalizó al 30/9/77. No lleva evaluación. (C).-Indica (1). (C).-
		22/5/78- MEMO (A) 976/78 DPTO.3 DNII.-(W)
		26.9.78-Presenta en la fecha al Sr. J.P.M. un recurso, al habérsele otorgado C.H.C.P. Categoría "C".-
		5.12.78-En la fecha, el Sr. Delegado Dptal. del SID eleva a este Servicio las actuaciones del causante para su consideración.-
		ANTECEDENTES REGISTRA D.N.I.I.
		5.9.964-Integrante de un grupo de elementos que ocuparon la Universidad, luego de habérseles negado la autorización para realizar un acto de apoyo a Cuba, una vez producida la ruptura de relaciones por parte de nuestro gobierno.-
		19.3.973-Se establece que es egresado en la Universidad de la República.-
		...

FECHA	DOCUMENTOS	LEMOS Gualberto 036870 ANTECEDENTES PAR	1
		///...	
		14.9.978-Con fecha 5.4.978 solicita en Secc. 25a. Constancia sobre Anotaciones en Ficheros Policiales de Inteligencia Form.No.539, expidiéndosele CATEGORIA "C".-	
		18.1.979-Por Expediente No.030/D-1/79, se comunica al Sr. Delegado Dptal. del SID en Montevideo que se entiende pertinente mantener la denegación de la C.H.C.P..- (ARCHIVO DESPACHO SR.JEFE DPTO. - CARPETA No.138).-	
	14.2.79	Se contestó por MEM(A) No.3196/78 C.N.E.F. (Y)	
16/VII/968	D.0172/79	-El nombre del causante figuraba en la libreta de CAFFERA BARU,Julio César.- (C) Indica del (2) al (6).-	
		12/7/79 - Se contestó por Memo.(A)Nº1340/79 al E.M.E. (Z).-	
		15/11/79:En la fecha se contestó por Memo.(A)Nº2090 para la Oficina Laboral del ES.MA.CO.-(i).- (i).-	
		23/XI/79-Se contestó Mem.(A) Nº 2065/79 del EME.-(U)	
1.2.72	Doc.12	Aspirante a desempeñar cargo de jefe del Departamento de Mantenimiento del Hospital de Clínicas.Estudios universitarios avanzados en la Facultad de Ingeniería.Ayudante de Instituto mecanico. Figura en una lista de socios de la coordinadora(M) del F. A. dicho material fue incautado en el domicilio de la presunta sediciosa Judith SUTZ WAISMAN.(X) Indica(8) y (9)	

FECHA	DOCUMENTOS	086870 ANTECEDENTES A REGISTRAR FSG
25.9.974	Ficha del Hospital de Clínicas	Figura en lista de fichas aisladas que vinieron al Servicio para examinar sus antecedentes. Pretendiente a acupar cargo de Jefe Dpto. Mantenimiento Hosp.Clínicas.
4.2.84	0973/79 pág.1 y 2	9.9.64:Integrante de un grupo de lementos que ocuparon la Universidad, luego de haberseles negado la autorización para realizar un acto de apoyo a Cuba, una vez producida la ruptura de relaciones por parte de nuestro Gobierno. 19.3.973:Se establece que ayudante den la Universidad de la República. 30.9.77:Según "EL POPULAR" de la fecha figura en una relación de sumarios realizados por la Universidad de la República en la Facultad de Ingeniería, por negarse a firmar la Declaración Jurada de Fe Democrática, procediendose a su detención, según consta en el Expediente No.10449 de la Universidad, que finalizó en la fecha.Eval.A-2.(ME)

SERVICIO DE INTELIGENCIA

Div. I (Seguridad)

Sección .....

MINISTERIO DE DEFENSA NACIONAL M/F

SERVICIO DE INTELIGENCIA DE DEFENSA

Ficha N.o ..... confeccionada el 29-IX-964.-

I 086871-1

Fs/ [redacted]

Foto

Apellidos LEMOS

Nombres Guillermo E.

Fecha de Nacimiento: .....

Lugar de Nacimiento: .....

Cred. Civ.: ..... Ced. Identidad: .....

Prontuario: ..... F. Censal: .....

Padre: .....

Madre: .....

Domicilio: ..... Ciudad: .....

Otros datos (Documentos y señas personales) .....

Profesor.-

[redacted]

F52.

FICHA COMPLEMENTARIA

086871

Documento			Antecedentes
Nº	Fecha	Origen	
B-75(1) D-300.-	2-IX-964	El Popular	-Firmante de un manifiesto de intelectuales en contra de la resolución de la OEA (Ruptura de relaciones con Cuba).-

SERVICIO DE INFORMACION DE DEFENSA

Dep. 1

V A R I O S

FOTO

088872-9

Confeccionado el 2 de junio de 1976

Apellidos LEMOS MORALES (1)

Nombres Haber HEBERT (2)

Fecha de Nacimiento

Lugar de Nacimiento

Est. Civil

Ced Cívica Ced. Identidad

Otros Documentos

Ocupación DIRECTOR (3) Maestro (Esc. No. 47) C. LARGO (4)

Padre

Madre

Domicilio Ciudad Dto Cerro Largo

Otros datos

Imp. CHIESA Hnos. Ltda. 10.000 - 12 - 73

FICHA COMPLEMENTARIA 82.

DOCUMENTO		086872 ANTECEDENTES
Fecha	Origen	
2.4.76	O 477	-Figura en una lista de maestros destituidos por el Consejo de Educación Primaria.-(P).Eval.A-1.-
10.9.76 PEI Nro.	**Doc. 1179 198/976 de D.E.IV.** EVAL: A-2	**- Ex- maestro director de la Escuela nro.47 de Cerro Largo quien fuera dejado cesante por el Consejo Interventor de Enseñanza Primaria, habría sido dado de Alta en la Escuela Técnica de la Aeronautica. Es izquierdista y amoral reconocido en la Zona de la D.E.Iv.- (SS)-** **17.3.78-Se contestó por Mem4334/77 para Dpto.II/EME(Z)**
		06/IV/1978 - Se contestó por Mem.(A) Nº 683/78 a la Universidad de la República.-(CC)
24/7/981 Nº 231/81 Montevideo A.F.E.	C.H.C.P. Secc.3ra, INGRESO	-29/10/81:En la fecha se contestó dicha constancia a nombre de LEMOS FEIJO, Heber Orlando, con el antecedente anteriormente registrado, no pudiéndose establecer si el mismo corresponde a dicha persona.-(SC)
6/11/81 Secc.3ra. Mdeo. Adm.Nal. de Puertos	C.H.C.P. Nº337 INGRESO	-22/12/81:En la fecha se constestó dicha constancia a nombre de LEMOS FEIJO, Heber Orlando con el antecedente anteriormente registrado, no pudiéndose establecer si el mismo le corresponde.- (RJ)

FECHA	DOCUMENTOS	086872 ANTECEDENTES A REGISTRAR	83
25.05.82	D. 15210/96	Funcionario del CONAE que fue sumariado en aplicación del procedimiento disciplinario previsto en la Ordenanza No. 17. Destituído por R. I. No. 221/177, de 11/7/77.- Evaluación: A-1. Indica (1) (2) (5) (4) (VL)	
22/2/84	11941 / 82 PAG. 2843	- POSEE ANTECEDENTES EN EL CO.NA.E - EVAL - A - 1. C(O) INDICA ( ) ( ) ( )	

086873-7

B1

JUNTA DE COMANDANTES EN JEFE

S. I. D.

Dep. I Secc. I

Sub Secc. A/N

Ficha Nº ____ Confec. 13.11.81

LEMOS FEIJO — HEBER ORLANDO

Apellidos — Nombres

DOCUMENTOS: C/C AXA 19.149 — C/I. 1.870.957-3

Serie — Nº — Nº — Dpto.

OTROS DOC. _____

Pasaporte — Lib. Enrol. — etc.

NACIMIENTO: 23/09/955 — Cerro Largo (R.O.U.)

Fecha — Lugar

DOMICILIO: Minas — 1674 _____

Calle — Nº — Teléf. — Ciudad o Localidad

PROFESION U OCUPACION: Changas (anteriormente practicó futbol prof.)

LUGAR: _____ CARGO: _____

IDEOLOGIA POLITICA: _____ CLASIFICACION: _____

DATOS COMPLEMENTARIOS: _____ Soltero _____

Cónyuge — Est. Civil — Hijos

VA4080

Hijo de: Pedro y Blanca

Otros familiares

Fecha	Documentos	086873 ANTECEDENTES A REGISTRAR
24/7/81 N°231/81 Mdeo. A.F.E.	C.H.C.P. Secc.3ra. Ingreso	-29/10/81: En la fecha se contestó dicha constancia a nombre del causante, con antecedentes que se registran a nombre de LEMOS, Heber, no pudiéndose establecer si los mismos le corresponden.-(BC)
6/11/81 Nº 337/81 Mdeo. Adm.Nal.	C.H.C.P. Secc.3a. INGRESO de Puertos	- 22/12/81: En la fecha se contestó dicha solicitud a nombre del causante, con anotaciones que se registran a nombre de LEMOS, Heber, no pudiéndose establecer si los mismos le corresponden.-(RJ).-

Impr. Nacional

SERVICIO DE INFORMACION
DE DEFENSA
Dep. 1

086874-5

Confeccionado el 10.2.73.

VARIOS

FOTO

Apellidos L E M O S

Nombres Heriberto

Fecha de Nacimiento

Lugar de Nacimiento

Est. Civil

Cred. Cívica Céd. identidad

Otros Documentos

Ocupación

Padre

Madre

Domicilio Ciudad

Otros datos

CHIESA Hnos. Ltda - 8.000 - 3 - 72

FICHA COMPLEMENTARIA

DOCUMENTO		086874 ANTECEDENTES
Fecha	Origen	
1971.	Lista 808.	Candidato como 3er.titular a la Junta Electoral,por el Dpto.de Artigas,sub.lema "Frente del Pueblo".- (W).
1971.	Lista 1808	Candidato en el 7.lugar a la Junta Departamental por el dpto.de Artigas sub lema Frente del Pueblo(SS)

086875-2

B1

MINISTERIO DE DEFENSA NACIONAL
S. I. D.

Dep. I Secc. I
Sub Secc. A/N
Ficha Nro. _____ Confec. 6.10.75

LEMOS — Apellidos
Hugo — Nombres

DOCUMENTOS: C/C _____ Serie _____ Nro. _____ C/I. _____ Nro. _____ Dpto. _____

OTROS DOC. _____ Pasaporte _____ Lib. Enrol. _____ etc. _____

NACIMIENTO: 25años aprox(en 1976) (1) — Fecha — R.O.U.(2) — Lugar

DOMICILIO: _____ Calle _____ Nro. _____ Teléf. _____ Ciudad o Localidad

PROFESION U OCUPACION: Empleado

LUGAR: Zapatería -Cno. Ariel 5146 Bis CARGO: _____

IDEOLOGIA POLITICA: _____ CLASIFICACION: "UJC"

DATOS COMPLEMENTARIOS: 1.78mts,cutis blanco,cabellos oscuros ondeados, ojos castaños claros,complexión fuerte.(3) Compañero de:Ana María [illegible] (1)

Est. Civil — Cónyuge — Hijos — Otros familiares

086875

Fecha	Documentos	ANTECEDENTES A REGISTRAR
17.6.75 PD 07.00	1093 a 07.00	17.6.75 -Se concurrió a la finca de Cno. Ariel 5146 Bis, zapatería donde se desempeña como empleado, no siendo ubicado. Al lugar se concurrió alefectuar su detención al integrar el grupo político del "Círculo La Espada" de la "UJC".- (DD)
1.8.83	2634/ 2523	1971/1976: En información referente al P.C. obtenida por el Depto. III, S.I.D. en éste período se establece: Según informante, militó en U.J.C. durante mucho tiempo. Funcionaba como Secretario de Organización de la Seccional 21a. Indica (1) al (4). Eval A-2 (BR).

JUNTA DE COMANDANTES EN JEFE 066876-0 Dep. I Secc. I

S. I. D. Sub.Secc. A/N

Ficha Nº ____ Confec. 21.3.80

Apellidos	Nombres
LEMOS SEGOVIA	Hugo Cono

DOCUMENTOS: C/C Serie B.Z.A. Nº 25.881 C/I. Nº 1.297.180 Dpto.

OTROS DOC. Pasaporte Lib. Enrol. etc.

NACIMIENTO: Fecha 2 de agosto de 1951 Lugar Montevideo

DOMICILIO: Calle Millán Nº 5092 apto. 2 (1978) Nº Teléf. Ciudad o Localidad

PROFESION U OCUPACION: Empleado de Facultad de Agronomía (Taller Capintería)

LUGAR: ____ CARGO: ____

IDEOLOGIA POLITICA: ____ CLASIFICACION: ____

DATOS COMPLEMENTARIOS: Est. Civil Casado Cónyuge Hijos

Hijo de: Juan Luciano y María del Carmen

Otros familiares

152

Fecha	Documentos	0868, 6 ANTECEDENTES A REGISTRAR
21.3.80	- - - - -	- Figura como afiliado al Partido Comunista con el Nº 66382; de acuerdo a los registros existentes en el D-I/BID, provenintes de O.C.O.A.EVAL. : A - 1 (PP)
21.3.80	- - - - -	— Se contestó en Constancia de Habilitación para Cargos Públicos Nº 1749/78 de la Secc.19a. a nombre del causante a efectos de su presentación ante las autoridades de la Facultad de Agronomía.- Aporta datos filiatorios.-(PP).-

Imp. Nacional 716/79

086877-8

51

JUNTA DE COMANDANTES EN JEFE

S. I. D.

Dep. I Secc. I

Sub Secc. A/N

Ficha Nro. ____ Confec. 12-6-78

LEMOS — Apellidos

Inés Felipe — Nombres

DOCUMENTOS: C/C L.A.A.15766 — Serie / Nro. C/I. ____ — Nro. / Dpto.

OTROS DOC. ____ — Pasaporte / Lib. Enrol. / etc.

NACIMIENTO: 46 anos (en 1969) — Fecha / Lugar

DOMICILIO: Haedo 2088 — Calle / Nro. / Teléf. Rio Negro — Ciudad o Localidad

PROFESION U OCUPACION: Jornalero

LUGAR: ANGIO-MUELLE CARGO: ____

IDEOLOGIA POLITICA: ____ CLASIFICACION: ____

DATOS COMPLEMENTARIOS: ____

Est. Civil Cónyuge Hijos

Viuda

Otros familiares

[redacted]

52

Fecha	Documentos	086877 ANTECEDENTES A REGISTRAR
4-6-76	Doc.0774	Afiliado al Partido Comunista con el Nº 39056, fecha de ingreso 20-7-69. Presentado por: Julio W. Rios y Saúl M. Martinez. Secc. Anglo. Eval: B-1. (V)

JUNTA DE COMANDANTES EN JEFE VARIOS

S. I. D. 086878-6

Dep. I Secc. I

Sub Secc. XXXIX

Ficha Nº ____ Confec. ____

LEMOS TIMOTE — Israel Santos.-

Apellidos — Nombres

DOCUMENTOS: C/C LAA 12951 (Serie / Nº) C/I. 1078007-8 (Nº / Dpto.)

OTROS DOC. ____ (Pasaporte / Lib. Enrol. / etc.)

NACIMIENTO: 4.8.933. (Fecha) RIO NEGRO (Lugar)

DOMICILIO: Actual: Elbio Fernandez 4282 ANT: Horizontes 5422 (1977)

Calle / Nº / Teléf. / Ciudad o Localidad

PROFESION U OCUPACION: Carpintero.-

LUGAR: ____ CARGO: ____

IDEOLOGIA POLITICA: ____ CLASIFICACION: ____

DATOS COMPLEMENTARIOS: ____

Est. Civil / Cónyuge / Hijos

____

Otros familiares

Fecha	Documentos	086878 ANTECEDENTES A REGISTRAR	52
CHCP No.905/981 Secc.19a. MDEO.		-31.MAR.82: En la fecha se contestó **dicha Constancia, SIN ANOTACIONES, a nombre del causante**, para INGRESO en la I.M.M.- ANOTACIONES EN DII: V/969: Si bien no pertenece al gremio de la carne, según sus propias declaraciones, acompaña a obreros de la Industria de está de los Frig. "Casablanca" de Paysandú y ex-Anglo de Fray Bentos, en la marcha a pie desde el 12.5.69. con destino a Montevideo, "Solidarizandose" según declaró, con los reclamos de los citados obreros".-9.7.969: Detenido **en averiguación** estando en vigencia el decreto de MPS. Con fecha 8.9.977. solicita en Secc.21a. Constancia de anotaciones en ficheros policiales **de Inteligencia** expidiéndosele categoria "B".-(HH).-	

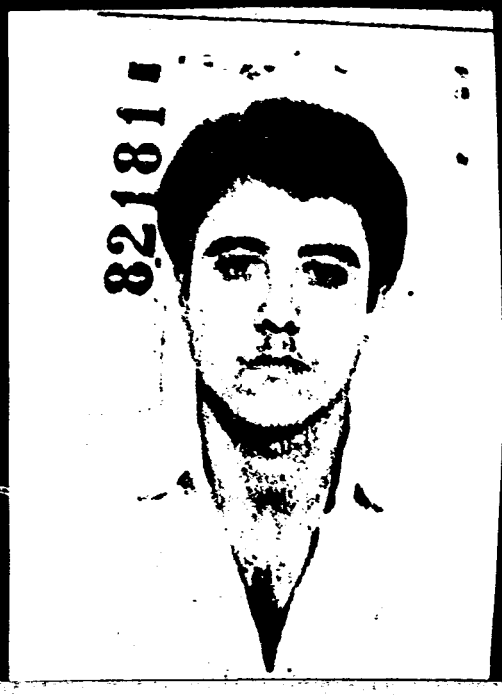

JUNTA DE COMANDANTES EN JEFE 086879-4

S. I. D.

Dep. I Secc. I

Sub Secc. A/N

Ficha Nº ____ Confec. 30.12.81

LEMOS RODRIGUEZ (Apellidos) Jorge César (Nombres)

DOCUMENTOS: C/C A.D.A. 58074 (Serie / Nº) C/I. 1.785.991.-1 (Nº / Dpto.)

OTROS DOC. ..... (Pasaporte / Lib. Enrol. / etc.)

NACIMIENTO: 01.12.61. (Fecha) Montevideo (Lugar)

DOMICILIO: 25 de Mayo No.759 casi Ellaury. LAS PIEDRAS - CANELONES - 1981 (Calle / Nº / Teléf. / Ciudad o Localidad)

PROFESION U OCUPACION: Marinero de 1ra. P.N.N.

LUGAR: ..... CARGO: .....

IDEOLOGIA POLITICA: ..... CLASIFICACION: .....

DATOS COMPLEMENTARIOS: ..... (Est. Civil / Cónyuge / Hijos)

Otros familiares

Fecha	Documentos	086879 ANTECEDENTES A REGISTRAR	852
30.12.81	Doc.10699	Solicitud de captura No.41/81 perteneciente al causante por presunto delito de "Desefción Simple".- Eval.A-1.-(FE)	
18.5.83	26[illegible]0/01	Se deja sin efecto su captura "En razón de haber regularizado su situación".-Eval.A-1.-(FE)	

"EXTINGUIDA"

FBI

JUNTA DE COMANDANTES EN JEFE 086880-2

S. I. D.

Dep. I Secc. I

Sub Secc. A/N

Ficha Nro. ___ Confec. 14.4.83

LEMOS INZUA [illegible] Jorge Eduardo

Apellidos Nombres

DOCUMENTOS: C/C [illegible] **C/I.** 1.463.466

Serie Nro. Nro. Dpto.

OTROS DOC. ___

Pasaporte Lib. Enrol. etc.

NACIMIENTO: ___

Fecha Lugar

DOMICILIO: Ramon V. 577 (C. La Plata)

Calle Nro. Teléf. Ciudad o Localidad

PROFESION U OCUPACION: ___

LUGAR: ___ **CARGO:** ___

IDEOLOGIA POLITICA: ___ **CLASIFICACION:** ___

DATOS COMPLEMENTARIOS: ___

Est. Civil Cónyuge Hijos

Otros familiares [illegible]

F2

Fecha	Documentos	086880 ANTECEDENTES A REGISTRAR
14.4.83	25145/1316	Año 1973:- En información referente al P.V.P. obtenida por el Dpto.III/SID, en la fecha se establece: Detenida y posteriormente entregada a sus padres. EVAL:A-2.- (GG).-

ficha confeccionada el 17 de Febrero de 1973

MINISTERIO DE DEFENSA NACIONAL
S. I. D.

086881-0

Dep. I Secc. 1
Sub - Secc. G
Ficha Nro.____ Confec.____

LEMOS — Apellidos
JOSE — Nombres

DOCUMENTOS: C/C.____ Serie ____ Nro. C/I.____ Nro. ____ Dpto.

OTROS DOC.____ Pasaporte ____ Lib. Enrol. ____ etc.

NACIMIENTO:____ Fecha ____ Lugar

DOMICILIO:____ Calle ____ Nro. ____ Teléf. ____ Ciudad o Localidad

PROFESION U OCUPACION: Funcionario de Salud Pública

LUGAR: Dpto. de Flores CARGO:

IDEOLOGIA POLITICA:____ CLASIFICACION: DIRIGENTE

DATOS COMPLEMENTARIOS:____ Est. Civil ____ Conyuge ____ Hijos

____ Otros familiares

F2

Fecha	Documentos	086881 ANTECENDENTES A REGISTRAR
23.10.71	31.-6	Vocal de la Asociación de Funcionarios de Salud Pública en el Dpto. de Flores en el año 1971.-(EE) (Eval.B-2).-

JUNTA DE COMANDANTES EN JEFE

S. I. D.

086882-8

Dep. I Secc. I

Sub Secc. A/N

Ficha Nº ____ Confec 3.3.82

LEMOS ALMIRON — Apellidos

José — Nombres

DOCUMENTOS: C/C ..... Serie ..... Nº ..... C/I. ..... Nº ..... Dpto.

OTROS DOC. ..... Pasaporte ..... Lib. Enrol. ..... etc.

NACIMIENTO: ..... Fecha ..... Lugar

DOMICILIO: ..... Calle ..... Nº ..... Teléf. ..... Ciudad o Localidad

PROFESION U OCUPACION: .....

LUGAR: ..... CARGO: .....

IDEOLOGIA POLITICA: ..... CLASIFICACION: .....

DATOS COMPLEMENTARIOS: ..... Est. Civil ..... Cónyuge ..... Hijos

..... Otros familiares

B2

Fecha	Documentos	086882 ANTECEDENTES A REGISTRAR
26.2.82	Doc.12216 P.D.Nº057/82	-26.2.82-En el día de ayer, se llevó a cabo una asamblea con integrantes del Sindicato Autónomo de Estibadores de Ultramar del Uruguay (SAEDU), en la calle Piedras 162, donde participó el causante. Evdl.A-1.-(JJ)

086883-6

SERVICIO DE INFORMACION
DE DEFENSA
Dep. 1

Confeccionado el 27.6.73

V A R I O S

FOTO

Apellidos ~~LEMOS SANCHEZ~~

Nombres ~~José~~

Fecha de Nacimiento

Lugar de Nacimiento

Est. Civil

Cred. Cívica Céd. Identidad

Otros Documentos

Ocupación

Padre

Madre

Domicilio Ciudad

Otros datos

Imp. CHIESA Hnos. Ltda. 4.000 - 11 - 72

FICHA COMPLEMENTARIA

852

DOCUMENTO		086883 ANTECEDENTES
Fecha	Origen	
1971.	Lista 1808	-Candidato en el 29.lugar a la Junta Departamental por el dpto.de Flores sub lema Frente del Pueblo(SS)
22/2/84	11941 / 82 PAG. 2843	- POSEE ANTECEDENTES EN EL CO.NA.E - EVAL - A - 1.C(D) INDICA ( ) ( ) ( )

MINISTERIO DE DEFENSA NACIONAL 086884-4 Dep. I Secc. I

S. I. D.

Sub Secc. G

Ficha Nro. _____ Confec. 15.3.82

LEMOS MACHADO — Apellidos

José Amero — Nombres

DOCUMENTOS: C/C _____ (Serie / Nro.) C/I. 525.750 (Nro. / Dpto.)

OTROS DOC. _____ (Pasaporte / Lib. Enrol. / etc.)

NACIMIENTO: _____ (Fecha / Lugar)

DOMICILIO: _____ (Calle / Nro. / Teléf. / Ciudad o Localidad)

PROFESION U OCUPACION: _____

LUGAR: _____ CARGO: _____

IDEOLOGIA POLITICA: _____ CLASIFICACION: _____

DATOS COMPLEMENTARIOS: _____ (Est. Civil / Cónyuge / Hijos)

_____ Otros familiares

82

Fecha	Documentos	086884 ANTECEDENTES A REGISTRAR
08.3.82 P.D.Nº064/82	Doc.12435	-05.3.82-En el día de ayer, en la calle Uoiel.Nº1519, se llevó a cabo la Asamblea constitutiva de la "Sociedad de Capataces de Estiba", aprobándose los estatutos sin modificaciones, quedando electo el causante, como Secretario de Actas provisorio. Eval.A-1.-(JJ)

MINISTERIO DE DEFENSA NACIONAL

S. I. D.

086885-1

27.6.75

Dep. I Secc. I

Sub - Secc. G

Ficha Nro. ____ Confec. ____

LEMOS MACHADO — Apellidos

José María — Nombres

DOCUMENTOS: C/C ..... Serie ..... Nro. C/I. ..... Nro. ..... Dpto.

OTROS DOC. ..... Pasaporte ..... Lib. Enrol. ..... etc.

NACIMIENTO: ..... Fecha ..... Lugar

DOMICILIO: Maciel 1519 — Calle — Nro. — Teléf — Ciudad o Localidad

PROFESION U OCUPACION: Administración Nal. de Puertos

LUGAR: ..... CARGO: .....

IDEOLOGIA POLITICA: ..... CLASIFICACION: Dirigente

DATOS COMPLEMENTARIOS: ..... Est Civil ..... Conyuge ..... Hijos

Otros familiares

82

086885

Fecha	Documentos	ANTECEDENTES A REGISTRAR
27.6.75	842	Pro-Secretario de la Sociedad de Capataces de Estiba del Uruguay del Puerto de Montevideo Acción Carga Blanca. (CEUPMA) (Evaluación A-1)

Ficha confeccionada el 16-X-1973

E 821

MINISTERIO DE DEFENSA NACIONAL

S. I. D. 086886-9

Dep. 1 c. 1

Sub - Secc. A/N

Ficha Nro. ..... Confec. .....

LEMOS INSUA — Apellidos

José Eduardo — Nombres

DOCUMENTOS: C/C. ..... Serie ..... Nro. ..... C/I. ..... Nro. ..... Dpto

OTROS DOC. ..... Pasaporte ..... Lib. Enrol. ..... etc.

NACIMIENTO: ..... Fecha ..... Lugar

DOMICILIO: ..... Calle ..... Nro. ..... Telef. ..... Ciudad o Localidad

PROFESION U OCUPACION: .....

LUGAR: ..... CARGO: .....

IDEOLOGIA POLITICA: ..... CLASIFICACION: .....

DATOS COMPLEMENTARIOS: ..... Est. Civil ..... Cónyuge ..... Hijos

..... Otros familiares

82

Fecha	Documentos	086886 ANTECEDENTES A REGISTRAR
11-X-73	D. 3386	= Detenido el día 14 de agosto de 1973. De sus declaraciones se pudo constatar que tuvo participación activa en el atentado contra el ciudadano Arturo MENDEZ arrojando explosivos (cockteles molotov) contra su domicilio, manifestando que el atentado lo había realizado accediendo a una propuesta que le había formulado José MICHELINI. La detención se produjo en la calle Paraguay 577, Las Piedras, Dpto. de Canelones.- (C.C)

086887-7

PF

MINISTERIO DE DEFENSA NACIONAL
S. I. D.

Dep. 1 S. 1
Sub-Secc. A/N
Ficha Nº____ Confec. 11/4/973

LEMOS (Apellidos) — José María (Nombres)
(a) "El Negro"

DOCUMENTOS: C/C.____ (Serie / Nro.) C/I.____ (Nro. / Dpto.)

OTROS DOC. ____ (Pasaporte / Lib. Enrol. / etc.)

NACIMIENTO: ____ (Fecha / Lugar)

DOMICILIO: ____ (Calle / Nro. / Teléf. / Ciudad o Localidad)

PROFESION U OCUPACION: ~~Tiene una pizzería en Treinta y Tres.-~~ (1)

LUGAR: ____ CARGO: ____

IDEOLOGIA POLITICA: ____ CLASIFICACION: ____

DATOS COMPLEMENTARIOS: ____ (Est. Civil / Cónyuge / Hijos)

____ (Otros familiares)

F. 2

086887

Fecha	Documentos	ANTECEDENTES A REGISTRAR
27/7/1972	D.2464 P.E.I.	- Tuvo contactos con Carlos MUNIZ, actualmente detenido, en la ciudad de Treinta y Tres. Planificó atentados en esa ciudad.-Indica (1).-(C.C)
5/4/973	D.674	-Se encontraba detenido, siendo liberado el 10/6/972; por así haberlo dispuesto el Sr. Jefe del Bn.I.10.-(J).-
18.8.75	Doc.1510	- Se tiene conocimiento de que se encuentra conviviendo en la ciudad de Buenos Aires con Hortencia MACEDO RECARTE, requerida en nuestro país con el Nro.1076 por actividades subversivas.- La situación económica de ambos sería precaria, de acuerdo a lo comentado por la madre de Hortencia MACEDO, que la habría visitado en Buenos Aires.- EVALUACION: B-3.- ((C.C))

SERVICIO DE INFORMACION
DE DEFENSA
Dep. I

086888-5

B1

..... Sección
Act. Ant. Nac.
Ficha Nº [redacted]

VARIOS

FOTO

Nombres y Apellidos: LEMOS, Juan.

Fecha de Nacimiento: .....

Lugar de Nacimiento: .....
(País - Ciudad o Localidad - etc.)

Cred. Cív.: Serie ..... Nº ..... Ced. Identidad: .....

Otros documentos: .....
(Pasaporte — Libreta Enrolam. — etc.)

Domicilio: .....
(Ciudad o Localidad) (Calle) Nº Teléf

Filiación

Edad aparente ..... Color del Cutis .....

Color del Cabello ..... Estatura Aproximada .....

Complexión ..... Aspecto Social .....

Señas particulares .....

Ficha confeccionada en Montevideo. el 27 de junio de 1967

Fórm. 1

086888

52

ACTIVIDADES

(1) **Laborales:** Profesión ..... Lugar de trabajo .....

Cargo ..... Antigüedad .....

Otras Actividades .....

(2) **Políticas:** Ideología ..... Actuación .....

Antecedentes .....

Antecedentes familiares .....

(3) **Sociales:** Estado Civil ..... Religión ..... Figuración .....

Grado Instrucción ..... Lugares que frecuenta .....

(4) **Económicas:** Situación ..... Capital aprox. ..... Vehículo .....
marca y Nº

Otros datos .....

Datos Complementarios .....

Apreciación Personal Gral. .....

53

FICHA COMPLEMENTARIA

Documento		08688 ANTECEDENTES
Fecha	Origen	
Año 1966.	Lista "UNION POPULAR"	-Figura como 3o.Suplente del 19a.Titular a la Junta Departamental de Montevideo, en las listas de la - UNION POPULAR, en las elecciones nacionales del corriente año.-
		16.10.78-SE contestó para Solicitud de Constancia de habilitación para Cargos Públicos Nro. 1073 de la Seccional 13º.-qq-
10-03-81	CHCP 91/81 (Ingreso) Mdeo.	- 10-06-81 - en el día de la fecha se contestó dicha constancia para Ingreso, solicitada por la I.M.M., a nombre de LEMOS ALMEDA, Juan Carlos, no pudiendose establecer de que se trate de la misma persona.- (V)
16/7/981	D.6016 y otros del CE.PRO.DA. -	Indica lo mismo que la LISTA DE UNION POPULAR, agregando, que es proscripto por 15 años de acuerdo, al Acto Institucional Nº 4 Art.1º Inc.A EVALUACION : A - 1 (MS)
13/9/982	----------	Se contestó Memo: (A) Nº 2260/982 para el M.E.C. (MS)
18/9/982	----------	Se contestó Memo. (A) Nº 2405/982 para M.E.C. (MS)

SERVICIO DE INFORMACION DE DEFENSA
Dep. I

MINISTERIO DE DEFENSA NACIONAL
SERVICIO DE INFORMACION DE DEFENSA
M / F

Ficha Nº F.V. 0203 - 8430 confeccionada el 22/Dic./1966.

Sección

086889-3

FOTO

Apellidos LEMOS

Nombres JUAN

Fecha de Nacimiento:

Lugar de Nacimiento:

Cred. Cív.: Ced. Identidad:

Prontuario: F. Censal:

Padre:

Madre:

Domicilio: Ciudad:

Otros datos (Documentos y señas personales) Vice-Presidente de la Cooperativa de Productores Agrarios COPALCEN.

Fórm. 3

B2

FICHA COMPLEMENTARIA

Documento Nº	Fecha	Origen	086889 ANTECEDENTES
B.24-D.12	3-XI/1965		-El reseñado integra como Vice-Presidente de la COOPERATIVA DE PRODUCTORES AGRARIOS de la localidad de Centurión (Cerro Largo) y que ayudan en la tarea grupos de estudiantes de Montevideo y están comandados por el Dr. Cantera.- Evaluación: A-2.-
			16.10.78-Se contestó para Solicitud de Constancia de Habilitación para Cargos Públicos Nº 1073 de la Seccional 13º.-qq-.
	10-03-81	CHCP 91/81 (Ingreso) Mdeo.	- 10-06-81, en le día de la fecha se contestó dicha constancia para Ingreso, solicitada por la I.M.M., a nombre de LEMOS ALMEDA, Juan Carlos no pudiendose establecer de que se trate de la misma persona.- (V)

SERVICIO DE INFORMACION
DE DEFENSA
Dep. I

MINISTERIO DE DEFENSA NACIONAL
SERVICIO DE INFORMACION DE DEFENSA
M/F
I.A. 086890-1

. . . . . Sección
Act. Ant. Nac.
Ficha Nº [redacted]

Nombres y Apellidos: LEMOS DA SILVA, Juan.

Fecha de Nacimiento: .....

Lugar de Nacimiento: .....
(País - Ciudad o Localidad - etc.)

Cred. Cív.: Serie ..... Nº ..... Ced. Identidad: .....

Otros documentos: .....
(Pasaporte - Libreta Enrolam. - etc.)

FOTO

Domicilio: .....
(Ciudad o Localidad) (Calle) Nº Teléf.

Filiación:

Edad aparente ..... Color del Cutis .....

Color del Cabello ..... Estatura Aproximada .....

Complexión ..... Aspecto Social .....

Señas particulares .....

Ficha confeccionada en Montevideo, el 15 de junio de 1966.-

086890

52

ACTIVIDADES

(1) **Laborales:** Profesión ..... Lugar de trabajo .....

Cargo ..... Antigüedad .....

Otras Actividades .....

.....

(2) **Políticas:** Ideología ..... Actuación .....

Antecedentes .....

Antecedentes familiares .....

(3) **Sociales:** Estado Civil ..... Religión ..... Figuración .....

Grado Instrucción ..... Lugares que frecuenta .....

(4) **Económicas:** Situación ..... Capital aprox. ..... Vehículo .....
marca y Nº

Otros datos .....

Datos Complementarios .....

Apreciación Personal Gral. .....

.....

.....

LEMOS DA SILVA, Juan. 53

FICHA COMPLEMENTARIA

Documento		086890 Antecedentes
Fecha	Origen	
9-Jun-966.	B-77-D-14.-	- El reseñado figura en una nómina de personas que visitan indistintamente a los cañeros de la Unión de Trabajadores Azucareros de Artigas (U.T.A.A.), detenidos en la cárcel de Artigas.-

SERVICIO DE INFORMACION DE DEFENSA

Dep. 1

V A R I O S

086891-9

Confeccionado el 25.6.75

FOTO

Apellidos LEMOS PINTOS

Nombres Juan

Fecha de Nacimiento

Lugar de Nacimiento

Est. Civil

Cred Cívica Céd. Identidad

Otros Documentos

Ocupación Locutor de Radio (SODRE).-

Padre

Madre

Domicilio Ciudad

Otros datos

Imp. CHIESA Hnos. Ltda. 10.000 - 12 - 73

82

FICHA COMPLEMENTARIA

DOCUMENTO		086891 ANTECEDENTES
Fecha	Origen	
23.5.75	Dec. 884	Figura en una relación de funcionarios izquierdistas notórios en el SODRE. Anteriormente había sido sumariado.-qq-.
		17/7/78-Se remitieron datos identificatorios por Mem.(A) No. 685 (Corte Electoral).- (U)
		-27.11.80- Se remitieron datos filiatorios a la Corte Electoral por Memo (A) Nº1203/80- (L)-

SERVICIO DE INTELIGENCIA
División I
(Seguridad)

MINISTERIO DE DEFENSA NACIONAL
SERVICIO DE INFORMACION DE DEFENSA
M/F

I.A. D. 086892 - Fo

Sección A. B1
Act. Ant. Nac.
Ficha Nº ~~0329.~~

Foto

Nombres y Apellidos: LEMOS, Juan Amilcar.-

Fecha de Nacimiento:

Lugar de Nacimiento:
(País - Ciudad o Localidad - etc.)

Cred. Civ.: Serie ...... N.º ...... Ced. Identidad:

Otros documentos:
(Pasaporte - Libreta Enrolam. - etc.)

Domicilio:
(Ciudad o Localidad) (Calle) (N.º) (Telef.)

Filiación
- Edad Aparente ...... Color del Cutis
- Color del Cabello ...... Estatura Aproximada
- Complexión ...... Aspecto Social
- Señas particulares

Ficha confeccionada en Montevideo, el 3 de octubre de 1962.-

086892

E2

ACTIVIDADES

(1) Laborales: Profesión estudiante(I) Lugar de trabajo .....

Cargo ..... Antigüedad .....

Otras Actividades .....

.....

(2) Políticas: Ideología Castrista.- Actuación .....

Antecedentes Firmante Remitido Antiimperialista y Solidaridad con Cuba.-

Antecedentes familiares .....

(3) Sociales: Estado Civil ..... Religión ..... Figuración .....

Grado Instrucción ..... Lugares que frecuenta .....

(4) Económicas: Situación ..... Capital aprox. ..... Vehículo .....
marca y N.o

Otros datos Informe del diario " El Popular ", 8-VI-962.-

Datos Complementarios .....

Apreciación Personal Gral. .....

.....

.....

LEMOS — FICHA COMPLEMENTARIA — Juan Amilcar — 53

086892

Documento		Antecedentes
Fecha	Origen	
24-I-962	B-75-(I)-D-31	Firmante de un manifiesto por la no intervención y condena de cualquier tentativa de sanción agresión o coerción ya sea económica política o militar y todo intento de ruptura diplomática con el Gobierno de Cuba violatorio del principio de no intervención.-
8/VI/62	"EL POPULAR" P-1564/80	-Suscribe un Manifiesto de Profesionales, Intelectuales, Artistas, Estudiantes, Trabajadores; que se Pronuncian por un Frente de las Fuerzas Democráticas y Antimperialistas, sin exclusiones.-(J).- INDICA(I).-

23/2/84

11941 / 82
PAG. 2894

- POSEE ANTECEDENTES EN EL CO.NA.E -
EVAL - A - 1 (0) INDICA ( ) ( ) ( )

Confecc: 23 Junio de 1970

MINISTERIO DE DEFENSA NACIONAL 086893-5

S. I. D.

Dep. I Secc. I

Sub-Secc. A/N

Ficha N o..... Confec.....

LEMOS — Apellidos

Juan CARLOS — Nombres

DOCUMENTOS: C/C JCC 3902 — Serie N.o — C/I ..... N.o ..... Dpto.

OTROS DOC. ..... — Pasaporte Lib. Enrol. etc.

NACIMIENTO 43 años (3) — Fecha Lugar

DOMICILIO: M. Beltrán 1237 ..... Salto — Calle N.o Teléf. Ciudad o Localidad

PROFESION U OCUPACION: Empleado(1)

LUGAR: Ministerio Ganadería y Agricultura.(2) CARGO: .....

IDEOLOGIA POLITICA FIDEL CLASIFICACION .....

DATOS COMPLEMENTARIOS ..... — Est. Civil Conyuge Hijos

xxxxxx

otros familiares

Fecha	Documentos	086893 ANTECEDENTES A REGISTRAR
24/VI/68	40-9	¿Integrante del Fidel de esa localidad .-
30/4/76	0571	Afiliado al Partido Comunista Nº46264 desde el 7/7/70.Presentado por Marcelo Pereira y Washington de Rosa.Eval.B.1 (K)-Indica (1) al (3).-
		-17/7/78-Se remitieron datos identificatorios por Mem.(A) No. 685 (Corte Electoral).- (U)
		-27.11.80- Se remitieron datos filiatorios a la Corte Electoral por Memo (A) Nº1203/80-(L)-

J. C. J. 11/11/77 086893 1310.78 F3

Dpto. 1

Apellidos LEMOS

Nombres Juan Carlos

Documentos. [illegible] Nº46264

Ant. Secc. A B C D E G V

Secreto

086893 ANTECEDENTES 84

EDAD: 43 años

DOCUMENTO: CC.JCC-3902

DOMICILIO: Washington Beltran 1237-Salto

PROFESION: Empleado Ministerio de Ganadería y Agricultura.-

Doc.0571-30/4/76-Eval.B.1(k).-

SERVICIO DE INFORMACION
DE DEFENSA
Dep. I

MINISTERIO DE DEFENSA NACIONAL M / F
SERVICIO DE INFORMACION DE DEFENSA
I. A. 066894-3 1776

051

..... Sección
Act. Ant. Nac.
Ficha Nº [redacted]

Nombres y Apellidos: LEMOS , Juan José

Fecha de Nacimiento: .....

Lugar de Nacimiento: .....
(País - Ciudad o Localidad - etc.)

Cred. Cív.: Serie ..... Nº ..... Ced. Identidad: .....

Otros documentos: .....
(Pasaporte — Libreta Enrolam. — etc.)

FOTO

Domicilio: Paysandú (Ciudad o Localidad) Sarandí 1228 (Calle) Nº Teléf

Filiación

Edad aparente ..... Color del Cutis .....

Color del Cabello ..... Estatura Aproximada .....

Complexión ..... Aspecto Social .....

Señas particulares .....

Ficha confeccionada en Montevideo el 11 de noviembre de 1966.=

Fórm. 1

086894

52

ACTIVIDADES

(1) **Laborales:** Profesión ..... Lugar de trabajo .....

Cargo ..... Antigüedad .....

Otras Actividades .....

(2) **Políticas:** Ideología ..... Actuación .....

Antecedentes .....

Antecedentes familiares .....

(3) **Sociales:** Estado Civil ..... Religión ..... Figuración .....

Grado Instrucción ..... Lugares que frecuenta .....

(4) **Económicas:** Situación ..... Capital aprox. ..... Vehículo 23349
marca y Nº

Otros datos .....

Datos Complementarios .....

Apreciación Personal Gral. .....

LEMOS Juan José

FICHA COMPLEMENTARIA

83

Documento		006894 ANTECEDENTES
Fecha	Origen	
4-VII-966	B-41-D-2	=Propietario del vehículo matrícula Nº23349 con el cual fueran transportadas personas que concurrieron a la Sede del "Instituto Cultural Uruguayo Soviético"(Filial Paysandú),con motivo de la realización en el mismo de un acto que tuvo lugar en el mes de Abril del corriente año.= Se carece de otra información que no sea su domicilio,Calle Sarandí 1228.= -27.11.80- Se remitieron datos filiatorios a la Corte Electoral por memo (A) Nº1203/80-(L)-

Fórm. 2

JUNTA COMANDANTES EN JEFE
Dep. 1

086895-0

Confeccionado el 2.9.76

V A R I O S

FOTO

Apellidos LEMOS CALABRIA

Nombres Juan José

Fecha de Nacimiento

Lugar de Nacimiento

Est. Civil

Cred. Cívica Céd. Identidad

Otros Documentos

Ocupación Empleado -Radio Artigas(Millán 2370)

Padre

Madre

Domicilio Ciudad

Otros datos

IMP. CHIESA Hnos. Ltda. 3.000 - 5 - 76

[redacted]

82

FICHA COMPLEMENTARIA

DOCUMENTO		086895 ANTECEDENTES
Fecha	Origen	
29.7.76 PD. 7 a 7	978	25.7.76 -Fue inspeccionado su escritorio al tenerse informaciór de que habría material de dudoso origen; incautandose una pistola marca "Dreyes" No.AG 2022 y varias cartas. Posteriormente se constató que se encuentra procesado por el delito de "Intento de Violación" por el JLI de 5to. Turno.- (DD) 17/7/78 -Se remitieron datos identificatorios por Mem.(A) No. 685 (Corte Electoral).- (U).- -27.11.80- Se remitieron datos filiatorios a la Corte Electoral por Memo (A) Nº1203/80-(L)-

JUNTA DE COMANDANTES EN JEFE 086896-8

S. I. D.

Dep. I Secc. I

Sub Secc. A/N

Ficha Nro. ____ Confec. 12/9/77

LEROS — Julio

Apellidos — Nombres

DOCUMENTOS: C/C EDC 0019 — C/I. ____

Serie Nro. — Nro. Dpto.

OTROS DOC. ____

Pasaporte — Lib. Enrol. — etc.

NACIMIENTO: 28 años ____

Fecha — Lugar

DOMICILIO: ~~Acosta 395~~ ~~Castillos~~

Calle Nro. Teléf. Ciudad o Localidad

PROFESION U OCUPACION: ~~Mecánico~~

LUGAR: ____ CARGO: ____

IDEOLOGIA POLITICA: ____ CLASIFICACION: ____

DATOS COMPLEMENTARIOS: ____

Est. Civil — Cónyuge — Hijos

Otros familiares

Fecha	Documentos	086896 ANTECEDENTES A REGISTRAR
17/5/76	D. 0668	-Afiliado al Partido Comunista N$_o$. 46313 desde el 15/7/70. Presentado por Avelino Olivera y Ruben Ocampo. Eval. B- (U).-
10/IV/978 - - - -		-Se contestó en Memo. No. 434/78 para la D.N.I.I.(Dpto.3).(PP).-

13-9078 12/9/77 F53

J. C. J.
Dpto. 1

086896

Apellidos LEMOS

Nombres Julio

Documentos: AFILIADO AL PARTIDO COMUNISTA No. 46313

Ant. Secc. A B C D E G V

Secreto

006896 ANTECEDENTES

R54

FECHA INGRESO: 15/7/70

EDAD: 28 años

DOMICILIO: Acosta 395 - Castillos

PROFESION: Mecánico

DOCUMENTO: EDC 0010

17/5/76 - D. 0668 - Eval. B-1 (U).-

086897-6

JUNTA DE COMANDANTES EN JEFE

S. I. D.

Dep. I Secc. I

Sub Secc. A/N

Ficha Nro. _____ Confec. 3-4-79

LEMOS PEREYRA (Apellidos) Julio César (Nombres)

DOCUMENTOS: C/C AXA-12596 (Serie / Nro.) C/I. _____ (Nro. / Dpto.)

OTROS DOC. _____ (Pasaporte / Lib. Enrol. / etc.)

NACIMIENTO: _____ (Fecha / Lugar)

DOMICILIO: _____ (Calle / Nro. / Teléf. / Ciudad o Localidad)

PROFESION U OCUPACION: _____

LUGAR: _____ CARGO: _____

IDEOLOGIA POLITICA: _____ CLASIFICACION: _____

DATOS COMPLEMENTARIOS: _____ (Est. Civil / Cónyuge / Hijos)

Otros familiares

F2

Fecha	Documentos	086897 ANTECEDENTES A REGISTRAR
11-12-78	1679	-- Delegado de Mesa por las listas : 9988. , en las elecciones nacionales del año 1971, por el Departamento de Montevideo .- Circuito N° 715. (Inf. Corte Electoral).- (Pág. N° 0356). (C)

086898-4

B1

MINISTERIO DE DEFENSA NACIONAL
S. I. D.

Dep. I Secc. I
Sub - Secc. G
Ficha Nro. Confec.

LEMOS (Apellidos) LUIS A. (Nombres)

DOCUMENTOS: C/C. (Serie, Nro.) C/I. (Nro., Dpto.)

OTROS DOC. (Pasaporte, Lib. Enrol., etc.)

NACIMIENTO: (Fecha, Lugar)

DOMICILIO: Lambaré 1925 (Calle, Nro., Teléf., Ciudad o Localidad)

PROFESION U OCUPACION:

LUGAR: CARGO:

IDEOLOGIA POLITICA: CLASIFICACION: Dirigente

DATOS COMPLEMENTARIOS: (Est. Civil, Conyuge, Hijos)

Otros familiares

82

Fecha	Documentos	086898 ANTECEDENTES A REGISTRAR
23.5.75	842	Integrante del Consejo Directivo del Sindicato Estibadores del Puerto de Montevideà Registro C.- Evaluación A-1.-(E).-

VARIOS

JUNTA DE COMANDANTES EN JEFE
S. I. D.

086899-2

19.00.82

051

Dep. I Secc. I

Sub. Secc. A/N

Ficha N.º ..... Confec. .....

LEIVA Luis A.

Apellidos Nombres

DOCUMENTOS: C/C ..... C/I. .....

Serie N.º N.º Dpto.

OTROS DOC. .....

Pasaporte Lib. Enrol etc.

NACIMIENTO: .....

Fecha Lugar

DOMICILIO: .....

Calle N.º Teléf. Ciudad o Localidad

PROFESION U OCUPACION: .....

LUGAR: ..... CARGO: .....

IDEOLOGIA POLITICA: ..... CLASIFICACION: .....

DATOS COMPLEMENTARIOS: .....

Est.Civil Cónyuge Hijos

.....

Otros familiares

[illegible]

Fecha	Documentos	086899 ANTECEDENTES A REGISTRAR
05.08.82	17.493	"LA MAÑANA", 04.08.82: Figura como Vocal del Comité Ejecutivo Departamental del Pachequismo en Artigas. Indica ( ) ( ) (GM)(LA)

SERVICIO DE INTELIGENCIA
División I
(Seguridad)

MINISTERIO DE DEFENSA NACIONAL
SERVICIO DE INFORMACION DE DEFENSA
M / F

I.A. 0 8 6 9 0 0 0 8 0

Sección E
Act. Ant. Na 851
Ficha N 0

Nombres y Apellidos: LEMOS PINTOS (1) Luis Edgardo
Alias: "ZAMORA" (7) Eduardo (6)

Fecha de Nacimiento: 30 Años (1972) (2) 1/2/1939. (8)
1.3.42 (15)

Lugar de Nacimiento: R.O.U. (3) Cerro Largo. (9)
(País - Ciudad o Localidad - etc.)

Cred. Civ.: Serie BLA N.º 14689 (14) Ced. Identidad: 1.368.909 (10)

Otros documentos:
(Pasaporte - Libreta Enrolam. - etc.)

Domicilio Irlanda 1941 Apto. 2 bis (4) Las Heras 2189. (11) Tel. 4.20.28.1965. Ramón
(Ciudad o Localidad) Marquez 3018 ap. 5 (1967). (Telef.)

E. Martinez 2134 (15)

Filiación
- Edad Aparente ..... Color del Cutis .....
- Color del Cabello ..... Estatura Aproximada .....
- Complexión ..... Aspecto Social .....
- Señas particulares [illegible]

Ficha confeccionada en Montevideo el 30 de mayo de 1963.-

086900

Fs2

ACTIVIDADES

(1) Laborales: Profesión ..... Lugar de trabajo .....

Cargo ..... Antigüedad .....

Otras Actividades .....

Organización: F.A.U. y A.D.R. (11)

(2) Políticas: Ideología ..... Actuación .....

Antecedentes Firmo por derogación de Medidas Prontas de Seguridad por la huelga de UTE.El Popular de fechas 3 y 10 de marzo de 1963.-

Antecedentes familiares .....

(3) Sociales: Estado Civil Casado (5) Religión ..... Figuración .....

Grado Instrucción ..... Lugares que frecuenta .....

(4) Económicas: Situación ..... Capital aprox. ..... Vehículo ..... marca y N.o

Otros datos Iris Castaño, Pelo negro (16)

Datos Complementarios Hijo de: Felisberto Felipe y Ana Cándida. (13)

Apreciación Personal Gral. Esposo de : Isabel orfila CARRO MONDINI (15)

Padre de Fernando Daniel (17) - HERMANOS: Juan Amílcar, María Yolea, José Felisberto (18)

LE/O. Luis Edgardo

FICHA COMPLEMENTARIA

Documento		086900 Antecedentes	F3
Fecha	Orígen		
3-III-[illegible]. 10-III-963.	El Popular.-	-Firmó por derogación de Medidas Prontas de Seguridad por la huelga de U.T.E.-	
22-X-964.-	B-75(1)D-1006.	-Adherente del "Primer Encuentro de Intelectuales Progresistas", organizado por el Movimiento de Trabajadores de la Cultura del Frente Izquierda de Liberación realizado en Montevideo los días 22,23 y 24 de octubre de 1964.-	
1-VI-1965.	B-72-D-107.	- En la fecha hizo uso de la palabra en un acto realizado en la Explanada Municipal, acto que fuera organizado por la "Convención Nacional de Trabajadores"(C.N.T.); "Federación de Estudiantes Universitarios del Uruguay"(F.E.U.U.) y Partidos Políticos, en el acto de referencia actuó en representación de la "Federación Anarquista del Uruguay"(F.A.U.).-	
2.VI.965	75/887. "EPOCA"	-Hizo uso de la palabra en un acto realizado en la Explanada Municipal en apoyo al Congreso Continental de Solidaridad con Cuba y por la Autodeterminación de los Pueblos, en representación de F.A.U.	
2.VI.965	75/884. "EL POPULAR"		
1/VI/1972.-	J.P.M.P.M.1963.-	Indice 0 al 6.-	
9.7.72 P.P.I. E.	Doc.1954 M.G.E. (QQ)	A raíz de la detención de la sedicios[illegible] ELDA FABRI GARRIDO se logra su detención junto a 11 personas, todas vinculadas al movimiento extremista. Todos estña a disposición de la Ju	

FICHA COMPLEMENTARIA

84

Documento		86900 Antecedentes
Fecha	Orígen	
		-ticia Militar.-(J).-
26/6/1972.	J.P.M.P.M.-1963.-	Es procesado por el delito de:"ASOCIACION PARA DELINQUIR" (con Agravantes) y "RAPIÑA".-(J).-
5.5.72 SUMI 157	3065	Fue detenida en relacion con la sediciosa Edda Fabri Garrido (DD).-
21/VI/972	D/ 1745	-Indica lo mismo que el documento 1963 de J.P.M. (C.C)
23.5.72	Doc. 1090 J.P.M. P.D	Indica lo mismo que el documento número 3065 SUMI No.157. (OO)
31.5.72	Doc.1218 J.P.M. (P.D.)	Indica lo mismo que el documento anterior.- (OO).-
16.5.972	D.1097	-Indica: (7) .-(J).-
9/7/73	D. 1502	Se encuentra detenido en el E.M.R. No.1 (Libertad). (GG).- Eval: A - 2
24/4/74. Eval. B-2 (BB).-	D. 0918.	Trabajó en Radio Montecarlo y el periódico "El Diario".- Fué despedido en Montecarlo y pasó de informativista a Radio Sarandí. 5/5/72:/ Detenido en averiguación. Su abogado defensor lo es el Dr.HUGO FABBRI GILARDONI. Su detención se debió a documentación que lo comprometía incautada a EDDA FABBRI GARRIDO. (Y). Indica:(8)al(13)

[illegible] Luis [illegible]

FECHA	DOCUMENTOS	086900 ANTECEDENTES A REGISTRAR 855
20/5/77	D.0475 PME.	-Figura en una nómina de privados de libertad en el ámbito del Ejercito al 6/8/976. Lugar de Reclusión: EMR.1 Eval.--1 (MM).-
20/5/77 PME	Doc.0475 (B)	6/8/76. Detenido el 5/5/72.- Procesado.- Eval.A-1.- (i).
7/11/78	Doc.1503	-Figura en relación de CONDENADOS desde el 21 al 27/10/78.JUZGADO:JM.1a. I.2do.T.-SITUACION JURIDICA:Condenado a 8 años de Penitenciaría,Art.150 CPO,132 inciso6o.,137 CPO,Art.344 CPO, 7 CPM,56 CPO.-LUGAR DE RECLUCION EMIR.1.- (i).
24/11/78	Doc.1613	-Figura en relación de CONDENADOS al 25/10/78.Fué CONDENADO el 19/10/78. CAUSA:Idem.Doc.anterior.-JUEZ:1a.I.2dó.T.-FECHA DE DETENIDO:5/5/72.-ANTECEDENTES:Sentencia en 1ra.Instancia;10 años de Penitenciaría.- (i).
29.10.79	D.1536	-7.9.79-En el día de la fecha fue puesto bajo el Regimen de Libertad Vigilada.-(DD)
29.10.79 PD 249/79	1537	-Siendo liberado penal y procedente del Establecimiento Militar de Reclusión Nro.1,fue trasladado a la DNII,a los efectos de ser sometido a un reconocimiento por parte del personal policial.(TT)

FECHA	DOCUMENTOS	ANTECEDENTES A REGISTRAR
		006000
26.12.81	D. 10619	Recluso No. 529.- Es visitado en el E.M.R. No.1, por su Padre: Felisberto Felipe LEMOS SILVEIRA, de profesión Policía (R).- Eval.A-1-(FE)
16.02.82	D. 5757/ 31	-Figura en una relacion de la Corte Electoral, de ciudadanos inscriptos en el Registro Cívico Nacional, que se encuentran comprendidos en el Art. 1, Literal "B" del Acto Institucional No. 4, con prohibicion de ejercer el derecho de voto: (Procesados por delitos de "Lesa Nacion").EVALUACION A-1(VL) Indica (4) (1)
16.02.82	D.6004/81 34	-Se encuentra comprendido en el Art.1o. literal b) del Acto Institucional No.4,por haber sido procesado el 8 / 6 82 por los delitos previstos en. C.P.M. C.P.O. 150, 132 inc. 6 y 137, 344 EVALUACION A-1 (LA)

FECHA	DOCUMENTOS	086900 ANTECEDENTES A REGISTRAR 67
28.5.83	24745/83 pag22	- 03.03.83- Figura en una rekación procedente de la P.M.E. de libertades vigiladas. Unidad de control: D.I.I. Detenido el 05.04.72. Liberado 08.08.79. EVAL A-1 (B).-
28.5. 83	24862/83	- 03.03.83- Indica Idem al Doc. 24745/83. EVAL A-1 (B)
28.5.83	18378/82	- 01.09.82- Ficha del E.M.R. 1 establece: Detenido 05.05.72. Procesado por Asociación para delinquir agravantes y rapiñas. Indica 14. EVAL B-2 (B)
20.6.83	27735/201 al 202	Es mencionado en Memorandum de 15.5.72 elevado al Juez Militar de Instrucción de 2do. Turno junto a: Aldo FABRI GARRIDO. Eval: A-1 (CO)
24.2.84	1288/79 pág.3.	25.7.79 al 25.9.79: Figura en una relación de liberados y evacuados en régimen de M.P.S. en este período EMIR No.1. 05.09.79: LIBERADO. Eval. A-1. (ME)
7.3.84	0289/977/ Pág.085 a 087.	- Aporta información ya registrada en la ficha, agregando: 29.3.77 - En la fecha se establece: Vinculado al Movimiento "LA GUERRILLA" desde mediados de 1971 hasta fines del mismo año. FORNIA K: Max. Tot.. Su esposa también se encuentra detenida. Ingresó al E.M. R.Nº 1 el 26.11.72, estando también [illegible] Carretas y [illegible] sancionado en [illegible]

FECHA	DOCUMENTOS	086900 ANTECEDENTES A REGISTRAR 58
		días respectivamente.Es visitado regularmente por su padre,hermana,hijo y sus suegros Orfilia MANCHINI y Oribide MEDINA,manteniendo correspondencia con su madre,esposa,hermano;con su primo Mario BURGOS y con su amiga Maura CASELLA.Su abogado Defensor es el Dr. DANIEL ARTECONA.- RECLUSO NRO.529.- EVAL.:A-1 (K) Indica.del (15) al (18).-
23.5.84	1513/79 Pág.24	En Consolidado de P.M.E. de fecha 31.8.79 figura como: 5.5.72:Detenido. C.8a.P.,Juez 1ra.I.2º.Turno;Condenado,15.8.79:Libertad anticipada.-Eval:A-1(AD)

Ficha confeccionada el 7/VII/73

MINISTERIO DE DEFENSA NACIONAL
S. I. D.

086901-6

Dep. I

PE

Sub Secc. A/N

Ficha Nro. ____ Confec. ____

LEMOS MORGAN (8)
Apellidos

Margarita Raquel
Nombres

DOCUMENTOS: C/C ____ C/I. 1.010.739 (1)
Serie Nro. Nro. Dpto.

OTROS DOC. ____
Pasaporte Lib. Enrol. etc.

NACIMIENTO: 25 años (1975) (4) (5) Uruguay
Fecha Lugar

DOMICILIO: Acevedo Diaz 2149 (2) -Mar Antartico 1223 (6)
Rbla Calle Rep. del Perú 815 Hab. 1515 Apto. -Hotel Rambla (7) Localidad

PROFESION U OCUPACION: ____

LUGAR: TEM (3) CARGO: ____

IDEOLOGIA POLITICA: ____ CLASIFICACION: ____

DATOS COMPLEMENTARIOS: Soltera (8)
Est. Civil Cónyuge Hijos

Otros familiares

052

Fecha	Documentos	086001 ANTECEDENTES A REGISTRAR
6.VI.73	1209	Activista de TEM. Linea Pro-Tupamara.- Indica ① al ③ .-(D)
1.9.75 PD. 07.00	1563 a 07.00	22.8.75 -Detenida al haberse originado una discución con la propietaria de la fánca sita en Mar Antartico 1223, que arrendaba y al ser inspeccionado se incautaron libros y revistas de izquierda. Indagada expresó que al tener un altercado con el hijo de la propietaria hizo intervenir a sus amigos: Héctor C. Nezcano Frasquini, Andrés Virreta Melazquez y Ana Ma. Lezcano Frasquini, habiendose originado la discución por problemas de deudas.- (DD) ④⑨
28.8.75 PD. 07.00	1537 a 07.00	26.8.75 -Recuperó la libertad por orden Superior.- (DD)

853

MINISTERIO DE DEFENSA NACIONAL
S. I. D.

086901

Dep. I Secc. I
Sub-Secc. G 8 OCT. 81
Ficha N.o..... Confec.....

LEMOS — Apellidos
Margarita Raquel — Nombres

DOCUMENTOS: C/C B.J.B. 16.720 — Serie / N.o
C/I 1.010.739 — N.o / Dpto.

OTROS DOC. ..... — Pasaporte / Lib. Enrol. / etc.

NACIMIENTO 23 de agosto de 1943 — Fecha / Lugar

DOMICILIO: Acevedo Días 2149 — Calle / N.o / Teléf. / Ciudad o Localidad

PROFESION U OCUPACION: empleada

LUGAR: TEM (ingresó el 1-11-969) CARGO: .....

IDEOLOGIA POLITICA comunista CLASIFICACION activista

DATOS COMPLEMENTARIOS ..... — Est. Civil / Conyuge / Hijos

otros familiares

Fecha	Documentos	069014 ANTECEDENTES A REGISTRAR
27.7.70	70-79/65	-Durante el conflicto que se desarrollo durante el año 1970, visitó los domicilios del personal de esta empresa, acompañada de estudiantes con fines intimidatorios, formó el grupo "Compañeros de los Trabajadores de TEM".-
4/7/73	1426	Sindicalista de TEM.(RR)
28/8/73	2624	-Figura en una relación de agitadores de TEM.-(Eval.F-6)(LL).-

23/6/89

11941 / 82	- POSEE ANTECEDENTES EN EL CO.NA.E -
PAG. 2894	EVAL - A - 1.C (D) INDICA ( ) ( ) ( )

Sección ..... Categoría 086904

Apellido Paterno ..... Nombre Margarita Raquel

Apellido Materno LEMOS

Nacionalidad Uruguaya Estado Civil Soltera

Fecha de Nacimiento Día 23 Mes Agosto Año 1943

Domicilio Acevedo Díaz No. 2149 Apto. .....

entre Matfin García y N. Palmira Localidad Montevideo

Cédula de Identidad No. 1.010.739 Reg. No. A.166.615 Expedida en Montevideo

Credencial Cívica Serie B.J.A. No. 16.270 Pasaporte No. .....

Ficha Ind. Caja de Jub. Nº. ..... Carnet Caja Compens. Nº. .....

355

XXXXXXXXXXXXXXXX

XXXXXXXXX	XXXXXXXXXXXXXXXXXX	XXXXXXXXX
Ingreso: 1º de Noviembre de 1969.-		
Observaciones: Activista, visita los domicilios del personal acompañada de estudiantes con fines intimidatorios, formó el grupo "Compañeras de los trabajadores de TEM".		

086902-4

SERVICIO DE INFORMACION DE DEFENSA
Dep. 1

VARIOS

Confeccionado el 26 de Julio de 1979

FOTO

Apellidos LEMOS RISSO

Nombres María Cecilia

Fecha de Nacimiento 25/12/61

Lugar de Nacimiento Oriental

Est. Civil Soltera

Cred. Cívica _____ Céd. Identidad _____

Otros Documentos _____

Ocupación Estudiante de Secundaria

Padre José

Madre Mirtha

Domicilio Mones Roses Nro.6001 Ciudad _____

Otros datos: _____

FICHA COMPLEMENTARIA

DOCUMENTO		086902 ANTECEDENTES
Fecha	Origen	
11/5/79 PD de 06 a06 DNII. P.124	Doc.559	En base a sus declaraciones se desprende que:Pablo ABAL,Diego ABAL.José AGUIAR MARTON,Fernado GRAÑA VESCOVI,Gonzalo SERRA, Henry OTTONELLO y Fernándo PEREZ SILVEIRA, todos compañeros de estudios, inhalaban cemento "Novoprem y fumaban Marihuana razón por la cual fueron detenidos.Es de hacer notar que algunos de ellos registran anotaciones en la DNII por consumo y suministro de de drogas.- (i).

ANTINACIONAL

JUNTA DE COMANDANTES EN JEFE

Dep. I Secc. I

Sub Secc. A/N

S. I. D. 086903-2

Ficha Nº ____ Confec. 14.9.81

LEMOS ORCÑO (Apellidos) María Elena Genoveva (Nombres)

DOCUMENTOS: C/C Serie TAA Nº 35.158 C/I. Nº 21.847 (Tacuarembó) Dpto.

OTROS DOC. Pasaporte Lib. Enrol. etc.

NACIMIENTO: Fecha 23.06.1949. Lugar Uruguay.

DOMICILIO: Calle Avda. Italia Nro. 3214. Apto 4. Nº Teléf. Ciudad o Localidad

PROFESION U OCUPACION: 1974/75 Labores. 1975/79. Esc. Carlos Nery. 1980./81 Enf. CASMU y Soc. Med. Uruguaya.

LUGAR: CASMU. Soc. Med. Uruguaya. CARGO:

IDEOLOGIA POLITICA: CLASIFICACION:

DATOS COMPLEMENTARIOS: Soltera.
Est. Civil Hijos

Hija de: Elbio y Estela.
Otros familiares

82

Fecha	Documentos	086903 ANTECEDENTES A REGISTRAR
15.08.78	0947. pag.099	Delegado de Mesa en las elecciones del año:1971 por el Frente Amplio.Listas: 1001 2001,Circuitos: 9,Departamento: Tacuarembó. Eval.A-1.
C.H.C.P. (INGRESO)	Nº 192/81	14.09.81.Se contestó dicha constancia para INGRESO en el Ministerio de Salud Pública como enfermera.(KE)
02.3.83.	24629/83	Habiendo solicitado C.H.C.P. el 30.4.81. se le otorgó Cat. "C" el 26.1.82.Eval.A.1.(AE).

Imp. Nacional 716/79

MINISTERIO DE DEFENSA NACIONAL 086904-0

S. I. D.

Dep. I

5.3.76

Sub Secc. G

Ficha Nro. _____ Confec. _____

LEMOS SEGOVIA DE VIERA (Apellidos) — María Elida (Nombres)

DOCUMENTOS: C/C BZA 20848 (Serie / Nro.) C/I. 20576 (Nro. / Dpto.)

OTROS DOC. _____ (Pasaporte / Lib. Enrol. / etc.)

NACIMIENTO: 28/I/947 (Fecha) — Florida (1) (Lugar)

DOMICILIO: Millán 5092 (Calle / Nro. / Teléf. / Ciudad o Localidad)

PROFESION U OCUPACION: Funcionario - Auxiliar 2a. Grado 19 (2)

LUGAR: AFE — CARGO: _____

IDEOLOGIA POLITICA: _____ — CLASIFICACION: _____

DATOS COMPLEMENTARIOS: _____ (Est. Civil / Cónyuge / Hijos)

Hija de: Juan Luciano y Ma. del Carmen (3)

Otros familiares

B2

Fecha	Documentos	066904 ANTECEDENTES A REGISTRAR
11.11.75	D.1959 (Ev. A-2)	- Firmante del manifiesto de febrero de 1971.- por el que se integra el Comité Nacional de Trabajadores Ferroviarios de Apoyo al Frente Amplio.-(OC)
C.H.C.P.N°5082/81 (PERMANENCIA EN A.F.E.).		14/IX/981 - Se contestó dicha Constancia para permanencia en A.F.E. (E).-
16.7.83.	28535/83/002.	Habiendo solicitado C.H.C.P. el 13.5.81. se le otorgó Cat."B" el 4.6.82.Eval.A.1.(AE).

831

086905-F

JUNTA DE COMANDANTES EN JEFE

S. I. D.

Dep. I Secc. 1

Sub Secc. A/N

Ficha Nro. ____ Confec. 9/9/77

LEMOS	María Esther
Apellidos	Nombres

DOCUMENTOS: C/C HEB 1121 (Serie / Nro.) C/I. ____ (Nro. / Dpto.)

OTROS DOC. ____ (Pasaporte / Lib. Enrol. / etc.)

NACIMIENTO: 40 años (Fecha) ____ (Lugar)

DOMICILIO: ~~La Paloma~~ (Calle) ____ (Nro.) ____ (Teléf.) Rocha (Ciudad o Localidad)

PROFESION U OCUPACION: ~~Limpiadora~~

LUGAR: ~~Hotel Pascual~~ CARGO: ____

IDEOLOGIA POLITICA: ____ CLASIFICACION: ____

DATOS COMPLEMENTARIOS: ____ (Est. Civil) [redacted] (Cónyuge) (Hijos)

____

Otros familiares

052

Fecha	Documentos	086905 ANTECEDENTES A REGISTRAR
17/5/76	D. 0668	-Afiliado al Partido Comunista No. 52449 desde el 31/12/70. Presentado por José A. Lepasik. Eval. B-1 (U).-

J. C. J.
Dpto. 1

19/9/77
086905

13.10.78.
B3

Apellidos LEMOS

Nombres María Esther

Documentos: AFILIADA AL PARTIDO COMUNISTA No. 52449

Ant. Secc. A B C D E G V

Secreto

086905 ANTECEDENTES

54

FECHA INGRESO: 31/12/70

EDAD: 40 años

PROFESION: Limpiadora

DOCUMENTO: HEB 1121

DOMICILIO: La Paloma Rocha

17/5/76 - D. 0668 - Eval. D. (U).-

3.4.79 086906-S

JUNTA DE COMANDANTES EN JEFE

S. I. D.

Dep. I Secc. I

Sub Secc. A/N

Ficha Nro. _____ Confec._____

LEMOS GOMEZ — Apellidos

MARIA OLGA — Nombres

DOCUMENTOS: C/C BTB-18820 — Serie Nro. C/I. _____ Nro. Dpto.

OTROS DOC. _____ Pasaporte Lib. Enrol. etc.

NACIMIENTO: _____ Fecha Lugar

DOMICILIO: _____ Calle Nro. Teléf. Ciudad o Localidad

PROFESION U OCUPACION: _____

LUGAR: _____ CARGO: _____

IDEOLOGIA POLITICA: _____ CLASIFICACION: _____

DATOS COMPLEMENTARIOS: _____ Est. Civil Cónyuge Hijos

Otros familiares

182

Fecha	Documentos	086906 ANTECEDENTES A REGISTRAR
11.12.78	D.1679	-Delegado de Mesa por las listas : 1001-2001.- , en las elecciones nacionales del año 1971 19 , por el Departamento de Montevideo.- Circuito N° 2361.- (INFORME CORTE ELECTORAL).- (Pág.N°0357).- (M).
13.12.82	- - - -	-Memo.(A) N° 3083/82 a la 2da.Div./E.M.G.A..-(PP)

3.4.79

JUNTA DE COMANDANTES EN JEFE 086907-3 Dep. I Secc. I

S. I. D. Sub Secc. A/N

Ficha Nro. _____ Confec._____

LEMOS CARRASCO (Apellidos) MARIA ROSA (Nombres)

DOCUMENTOS: C/C BLB-24477 (Serie / Nro.) C/I. _____ (Nro. / Dpto.)

OTROS DOC. _____ (Pasaporte / Lib. Enrol. / etc.)

NACIMIENTO: _____ (Fecha / Lugar)

DOMICILIO: _____ (Calle / Nro. / Teléf. / Ciudad o Localidad)

PROFESION U OCUPACION: _____

LUGAR: _____ CARGO: _____

IDEOLOGIA POLITICA: _____ CLASIFICACION: _____

DATOS COMPLEMENTARIOS: _____ (Est. Civil / Cónyuge / Hijos)

Otros familiares

F2

Fecha	Documentos	086907 ANTECEDENTES A REGISTRAR
11.12.78	D. 1679	-Delegado de Mesa por las listas : 77-700-4190-9988- , en las elecciones nacionales del año 1971, 19 , por el Departamento de Montevideo.- Circuito N° 1697.- (INFORME CORTE ELECTORAL).- (Pág.N°0357).- (M).-

ANTINACIONAL

B3

JUNTA DE COMANDANTES EN JEFE

S. I. D.

086907

Dep. I Secc. I

Sub Secc. A/N.

Ficha Nº ____ Confec. 15.9.81

LEMOS CARRASCO — María Rosa

Apellidos — Nombres

DOCUMENTOS: C/C BLB 24.477 — C/I. 1.204.965.

Serie — Nº — Nº — Dpto.

OTROS DOC. ____

Pasaporte — Lib. Enrol. — etc.

NACIMIENTO: 21.07.950. — Oriental.

Fecha — Lugar

DOMICILIO: Lorenzo Fernandez 1965.

Calle — Nº — Teléf. — Ciudad o Localidad

PROFESION U OCUPACION: 1971/72 labores. 1972 Secretario Comercial. 1973 [illegible] 1974 Previsión Social. 1975/81 Promotora de Seguridad Social.

LUGAR: ____ CARGO: ____

IDEOLOGIA POLITICA: ____ CLASIFICACION: ____

DATOS COMPLEMENTARIOS: Soltera.

Cónyuge — Est. Civil — Hijos

Hija de: Bernardino y Rosa Natalia.

Otros familiares

054

Fecha	Documentos	086907 ANTECEDENTES A REGISTRAR
11.12.78	1679 pag. 014	Delegado de Mesa en las elecciones del año 1971 por el Frente Amplio.Listas: 77 700 4190 9988 .Circuitos: 1697 Departamento: Montevideo.Eval. A-1.
C.H.C.P. Nº 251/81 Ge. 13a. (INGRESO)		-Se contestó dicha constancia para INGRESO en el Hospital de Clinicas "Dr Manuel Quintela".-(HH).-
4.5.84.	8402893. pág.029.	Habiendo solicitado CHCP el 14.5.81. se le otorgó Cat."C" el 27.1.82. Eval.A.1.(AE).

Imp. Nacional 616/79

MINISTERIO DE DEFENSA NACIONAL

S. I. D.

086908-1

Dep. I Secc. I

Sub-Secc. G

Ficha Nº ..... Confec. 10.9.68

LEMOS — Apellidos

Miguel — Nombres

DOCUMENTOS: C|C ..... Serie ..... Nº ..... C|I ..... Nº ..... Dpto.

OTROS DOC.: ..... Pasaporte ..... Lib. Enrol. ..... etc.

NACIMIENTO: ..... Fecha ..... Lugar

DOMICILIO: ..... Calle ..... Nº ..... Telef. ..... Ciudad o Localidad

PROFESION U OCUPACION: Obrero de la Construcción.

LUGAR: ..... CARGO .....

IDEOLOGIA POLITICA ..... CLASIFICACION .....

DATOS COMPLEMENTARIOS ..... Est. Civil ..... Conyuge ..... Hijos

..... otros familiares

FECHA	DOCUMENTOS	086908 ANTECEDENTES A REGISTRAR
2.VII.58.	III. G.1.Art.25.D.12	Integra la delegación obrera del Comité Juvenil de la Unión General de Trabajadores (central gremial del partido comunista) a la Primera Conferencia Mundial de la Juventud a realizarse en Praga del 14 al 20 de julio próximo.-

086909-9

JUNTA DE COMANDANTES EN JEFE

S. I. D.

Dep. I Secc. I

Sub Secc. A/N

Ficha Nro. ____ Confec. 18.8.78

LEMOS PEREIRA — Apellidos

Modesto — Nombres

DOCUMENTOS: C/C HBA-6936 — Serie Nro.

C/I. 30524 (Rivera) (1) — Nro. Dpto.

OTROS DOC. ____ — Pasaporte Lib. Enrol. etc.

NACIMIENTO: 32 años (1971).- 10/12/937 en Rivera (2) — Fecha Lugar

DOMICILIO: Las Piedras 1024. Pte. Viera y 25 de Agosto — Calle Nro. Teléf. Ciudad o Localidad

PROFESION U OCUPACION: Empleado

LUGAR: I.M. de Rivera.- CARGO: ____

IDEOLOGIA POLITICA: ____ CLASIFICACION: ____

DATOS COMPLEMENTARIOS: Hijo de Felipe y Anastacia del Carmen (3)

Est. Civil Conyuge Hijos

Otros familiares

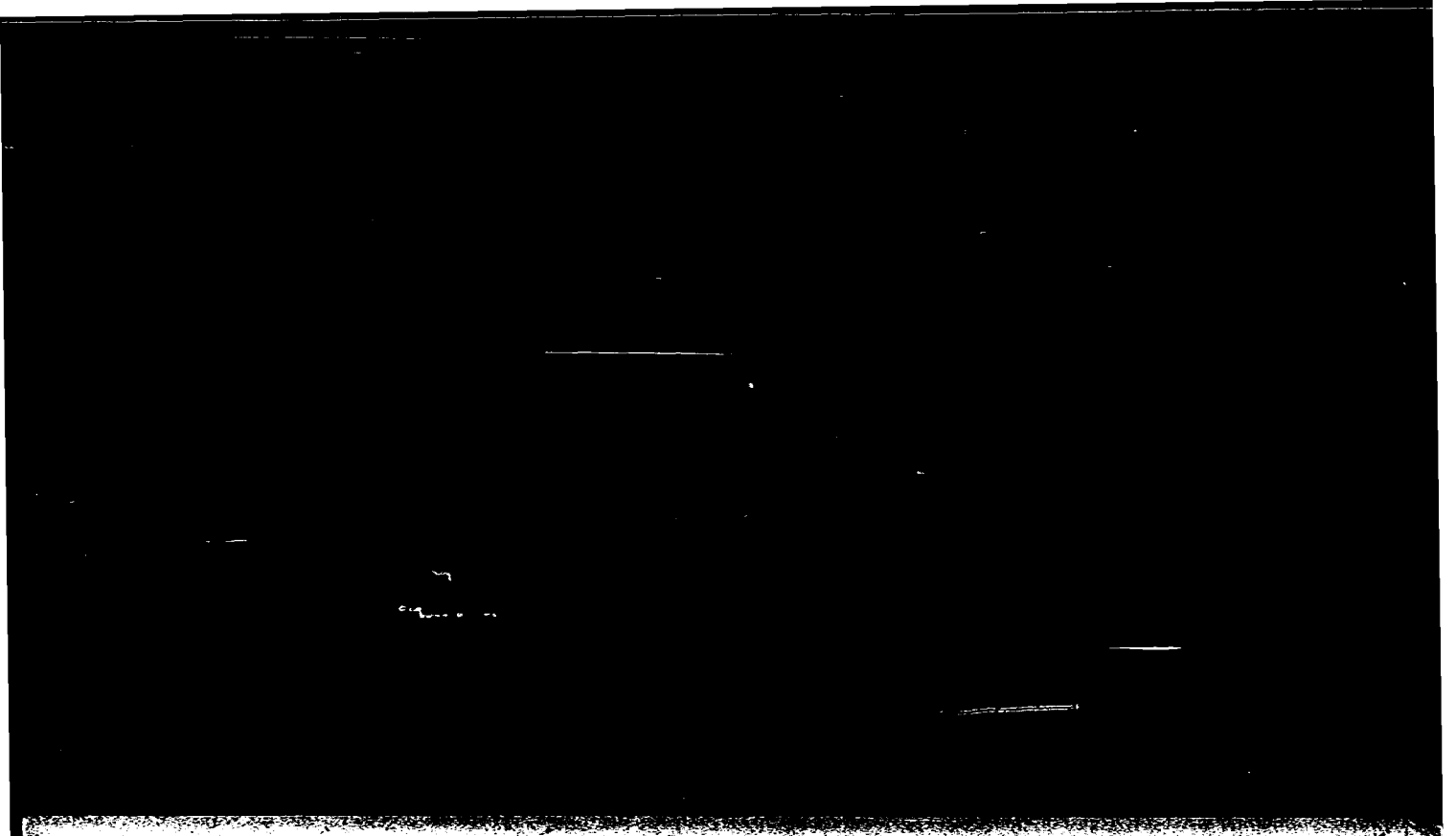

B2

Fecha	Documentos	086909 ANTECEDENTES A REGISTRAR
31.5.76	Doc.0754	-Afiliado al Partido Comunista con el Nro. 57797, fecha ingreso: 18.8.71, presentado por: Juan C. SANDEZ y Arkel BARBOZA, seccional: Rivera.- Eval: B-1 (M).-
19/2/979	0274 (OCOA)	Según material incautado por OCOA, se establece que se encuentra afiliado al Partido Comunista con el No 57797. EVALUACION A-1.- (L).-
21/5/81 78/981	C.H.C.P. No PERMANENCIA DE RIVERA.-	En la fecha se contestó dicha constancia a nombre del causante, solicitada por la I.M.de Rivera. Indica del 1 al 3. (L).-
16.7.82	D. 16895	-Con fecha 21.5.981 el cuasante solicitó C.H.C.P. ., la cual fue expedida en fecha 21.5.981, Cat."C".- (MB)

086910-7

B1

MINISTERIO DE DEFENSA NACIONAL
S. I. D.

Dep. I Secc I
Sub-Secc. A/N
Ficha No. ..... Confec. 3-5-71

LEMOS SOSA, NELSON
Apellidos Nombres

(1)

DOCUMENTOS: C/C BZA 23.773 C/I 1.362.667
Serie N.o N.o Dpto.

OTROS DOC. .....
Pasaporte Lib. Enrol. etc.

NACIMIENTO 18 años(1970) 18.VIII.952 (2)
Fecha Lugar

DOMICILIO: Santos Nº 4557
Calle N.o Teléf Ciudad o Localidad

PROFESION U OCUPACION: Mecánico en la firma CORA

LUGAR: ..... CARGO. .....

IDEOLOGIA POLITICA ..... CLASIFICACION

DATOS COMPLEMENTARIOS Soltero
Est Civil Conyuge Hijos

.....
Otros familiares

086910

Fecha	Documentos	ANTECEDENTES A REGISTRAR
29-XII-1970.	B72-D151	./- Participó en el Primer Encuentro de la Juventud Comunista del Litoral, realizado en la ciudad de Mercedes los días 5 y 6 de diciembre del970; como integrante de la delegación de Montevideo.
17.VI.82	16099	Indica (1) y (2).-
18.VI.82	. . . .	Se contesta en Memo(A) Nº 1309/82 para el Dpto II E.M.E. (UU)
24/I/983	-------	Se contestó Memo. (A) Nº 135/983 para el Dpto. C - 2 / ES.MA.CO. (MS)

3.4.79

086911-5

JUNTA DE COMANDANTES EN JEFE

S. I. D.

Dep. I Secc. 1

Sub Secc. A/N

Ficha Nro. _____ Confec._____

LEMOS RAMIREZ — Apellidos

NERY OMAR — Nombres

DOCUMENTOS: C/C BUB-16847 — Serie Nro. C/I. _____ Nro. Dpto.

OTROS DOC. _____ Pasaporte Lib. Enrol. etc.

NACIMIENTO: _____ Fecha Lugar

DOMICILIO: _____ Calle Nro. Teléf. Ciudad o Localidad

PROFESION U OCUPACION: _____

LUGAR: _____ CARGO: _____

IDEOLOGIA POLITICA: _____ CLASIFICACION: _____

DATOS COMPLEMENTARIOS: _____ Est. Civil Conyuge Hijos

Otros familiares

82

Fecha	Documentos	086911 ANTECEDENTES A REGISTRAR
11.12.78	D.1679	-Delegado de Mesa por las listas:77-177-700-988-1811-4190 4191-9988- , en las elecciones nacionales del año 1971, 19 , por el Departamento de Montevideo.- Circuito N°2428.- (INFORME CORTE ELECTORAL).- (Pág.N°0357).- (M).- Continúan listas: 11811-

SERVICIO DE INFORMACION DE DEFENSA

Dep. 1

V A R I O S

086912-3 Confeccionado el 21 JUN. 1974

FOTO

Apellidos LEMOS

Nombres Oriente

Fecha de Nacimiento

Lugar de Nacimiento

Est. Civil

Cred. Cívica Céd. Identidad

Ctros Documentos

Ocupación Funcionario de U.T.E.

Padre

Madre

Domicilio Ciudad

Otros datos

FICHA COMPLEMENTARIA

82

DOCUMENTO		086912 ANTECEDENTES
FECHA	ORIGEN	
31.VII.73	Doc.2025	-Figura en un Parte Consolidado de Detenidos de la 2da. División del Estado Mayor Naval, como funcionario de U.T.E..-(UU) EVAL. A-1. 25/5/78- MEMO (A) 886/978 D.G.M.U. (W)

086913-1

SERVICIO DE INFORMACION
DE DEFENSA
Dep. 1

Confeccionado el 1/11/72

VARIOS

FOTO

Apellidos LEMOS

Nombres Oresmildo Jorge

Fecha de Nacimiento

Lugar de Nacimiento

Est. Civil

Cred. Civica Céd. Identidad

Otros Documentos

Ocupación Funcionario del Pnal. Pta. Carreta

Padre

Madre

Domicilio Ciudad

Otros datos

CHIESA Hnos. Ltda - 8.000 - 3 - 72

FICHA COMPLEMENTARIA

DOCUMENTO		086913 ANTECEDENTES
Fecha	Origen	
15/4/72	Dec.2210 SUMI N.139	Fue detenido y está siendo indagado en relación a la fuga del Pnal Pta.Carreta junto a:Gonzalez Guzmán,Cianelli Rivero Gando,Blas Guijarro Costa Julio,Acosta Ferreira Evergildo,Bante Guillenea Arelde,Fernandez Lucas Pedro A.,Echenique Lamadrid Juan T.,Gachey De Los Santos Estanislao,García Orlando G.,Duarte Nuñez Bercibal, Truside Carmelo E.,Espinosa Bianchino Juan C.,Olivera Pablo M., Muñez Adilario,Alvarez Mereira Abilio,Rodriguez Paz Ciriaco, Bentancour Davila Julían Roberto Brum Alvaro todos funcionarios de Penal. (OO)

F51

SERVICIO DE INFORMACION DE DEFENSA

Dep. 1

V A R I O S

0869 14-9 Confeccionado el 19/12/77.

Apellidos LEMOS ACUÑA

Nombres Oscar. Atilio(1)

Fecha de Nacimiento 21/7/22)2)

Lugar de Nacimiento ~~Salto~~ (3)

Est. Civil Casadi (4)

Cred. Cívica AMB 2492(5) Céd. Identidad 1.168.305(6)

Otros Documentos

Ocupación Of. Capataz Carpintero Fac. Agronomía (7)

FOTO

Padre Anacleto (8)

Madre María (9)

Domicilio Carlos Ma. de Pena 4720 "N" (10) Ciudad

Otros datos:

chiesa hnos. - 4 000 - 5/77

F2

FICHA COMPLEMENTARIA

DOCUMENTO		086914 ANTECEDENTES
Fecha	Origen	
31/10/77.	Doc.Nº1137 Univ. de la Rep.-	-Figura en una relación de sumarios realizados por la Universidad de la República en la Facultad de Agronomía por irregularidades administrativas recomendándose su suspensión por 3 meses, según consta en el expediente Nº 286/76 de la Universidad, el cual finalizó al 30/9/77. No lleva evaluación. (C).-
7/11/78	DNII	Indica '(1) al (10). (C.H.C.P. Nº 1015/78 SECC. 7a. MDE (U)

SERVICIO DE INTELIGENCIA

Div. I (Seguridad)

Sección .....

I.V.0203 - 724/1

Ficha N.º 1 confeccionada en 28-May-64.

086915-6

Foto

Apellidos LEMOS,

Nombres Osvaldo.-

Fecha de Nacimiento: .....

Lugar de Nacimiento: .....

Cred. Civ.: ..... Ced. Identidad: .....

Prontuario: ..... F. Censal: .....

Padre: .....

Madre: .....

Domicilio: ..... Ciudad: .....

Otros datos (Documentos y señas personales) Cañero.-

.....

.....

052

FICHA COMPLEMENTARIA

Documento			086915 Antecedentes
N.º	Fecha	Origen	
B-75(1)-D-138.-	15-May-964.	Marcha.	- En la visita realizada por Alfredo ERRANDONEA, periodista de MARCHA, al campamento de los cañeros y al ser interrogado el reseñado sobre lo acontecido el día 7 de los corrientes en el Palacio Legislativo, manifestó en este periódico que cuando la policía vino a ofrecerles asistencia médica, ellos se negaron y manifestó lo siguiente: "Mirá si vamos a confiarle a algún herido a estos asesinos!".

086916-4

A/N

MINISTERIO DE DEFENSA NACIONAL

S. I. D.

10.06.82 *Dep. I* *Secc. I*

~~Subsec.~~ C

Ficha Nro...... *Confec.*.....

LEMOS ..... Pedro .....
Apellidos *Nombres*

DOCUMENTOS: C/C ..... C/I. .....
Serie *Nro.* *Nro.* *Dpto.*

OTROS DOC. .....
Pasaporte *Lib. Enrol.* *etc.*

NACIMIENTO: .....
Fecha *Lugar*

DOMICILIO .....
Calle *Nro.* *Teléf.* *Ciudad o Localidad*

PROFESION U OCUPACION: .....

LUGAR: ..... CARGO: .....

IDEOLOGIA POLITICA ..... CLASIFICACION .....

DATOS COMPLEMENTARIOS: .....
Est. Civil *Cónyuge* *Hijos*

.....
Otros familiares

82

Fecha	Documentos	ANTECEDENTES A REGISTRAR
		086916
02.06.82	15.533	Figura en una Nómina de Firmantes del Manifiesto de Residentes de Cerro Largo en Montevideo adherentes al Frente Amplio.- Eval.:A-1 (Año 1971) (M) (VL) (GM) (LA).Indica ( ) ( ) ( ) ( ) ( ) .-
13/9/84	11941 / 82 PAG 2844	-POSEE ANTECEDENTES EN EL CO.NA.E- EVAL - A - 1. C(D) INDICA ( ) ( ) ( )

MINISTERIO DE DEFENSA NACIONAL

S. I. D.

086917-2

Dep. I Secc. I

Sub-Secc. G

Ficha Nº ..... Confec. 11.10.68

LEMOS — Apellidos

Pedro A. — Nombres

DOCUMENTOS: C|C ..... Serie ..... Nº ..... C|I ..... Nº ..... Dpto.

OTROS DOC.: ..... Pasaporte ..... Lib. Enrol. ..... etc.

NACIMIENTO: ..... Fecha ..... Lugar

DOMICILIO: San Salvador 2010 (1) — Calle Nº Telef. Ciudad o Localidad

PROFESION U OCUPACION: Bancario

LUGAR: Bco. Hipotecario (2) CARGO Portero de 1ra. (3)

IDEOLOGIA POLITICA ..... CLASIFICACION .....

DATOS COMPLEMENTARIOS ..... Est. Civil ..... Conyuge ..... Hijos .....

otros familiares

RZ

FECHA	DOCUMENTOS	086917 ANTECEDENTES A REGISTRAR
30.IV.66	.76/33.	Figura en la lista N°3 de la Asociación de Bancarios del Uruguay postulandose por el sistema Preferencial de Suplentes por el Sector Banca Oficial (B) como N°42 para la Asamblea Representativa (capital) es de hacer notar que esta lista N°3 es de tendencia-comunista.
8-1-75		-Relación de funcionarios del Bco. Hipotecario, indica (1)(2)(3) (RR)

SERVICIO DE INTELIGENCIA

VARIOS ANTECEDENTES NEGATIVOS

Fecha 26/VI/954 086918-0

Ficha Nº. 4000

FOTO

Nombre LEMOS OLIVERA Juan Ramón

Nacionalidad Oriental

Profesión o actividad Jornalero

Lugar de nacimiento la.Sec.Artigas 28/XII/929

Documentos que posee CC: I.A.C. 15229

Domicilio ..... Teléf. .....

FILIACION

Edad aparente ..... color del cutis ..... de los cabellos ..... estatura ..... aspecto social ..... señas particulares .....

MINISTERIO DE DEFENSA NACIONAL M/F
SERVICIO DE INFORMACIONES DE DEFENSA

I.V. 0203 - 7742

086918

B2

	Fecha	Contenido
1	26/VI/54	Of.R.418/954 Bn.Ing.1.
2	27/VIII/54	Nota 557/954 Jef.Pol.Mdeo.
3	11/VI/58	Of.R.623/958 Bn.I.4.
4	6/VIII/58	I.L.11 Ast.97

Lugares donde frecuenta

afiliado a

actividad política y donde actúa

antecedentes policiales

vehiculos que posee o que guia

nombre y número de personas que forman su familia Debarcelino Lemos y Aniceta Olivera (padres).-

DATOS COMPLEMENTARIOS

1)- Ingresó como soldado el 1/VI/954.-

2)-Inf.J.Pol.Mdeo.: "JUAN RAMON LEMOS OLIVERA" 9/X/951.- Requerido y entregado a la Jefatura de Policía de Artigas.- D.de Investig.".-

3)- Ingresó como soldado el 1/VI/958

4)-Inf. J.Pol.Mdeo.:"14/IX/956.Atentado,Sec.1ra.Juez Ldo.de Artigas".-

SERVICIO DE INFORMACION
DE DEFENSA
Dep. 1

086919-8

Confeccionado el 5.5.73

F-1

VARIOS

FOTO

Apellidos LENA CABRERA

Nombres Thelma Susana.

Fecha de Nacimiento 25.7.947

Lugar de Nacimiento Montevideo

Est. Civil

Cred. Cívica Céd. Identidad

Otros Documentos

Ocupación Bancaria Pto. Seg. Estado

Padre

Madre

Domicilio Tristan Narvaja No.1393 Ciudad

Otros datos

~~70296~~

CHIESA Hnos. Ltda - 8.000 - 3 - 72

FICHA COMPLEMENTARIA

DOCUMENTO 086919

Fecha	Origen	ANTECEDENTES
24.10.72	Doc 3765	El dia 19 de setiembre pppdo llego procedente de Chile en vuelo de la Comp.S.A.S. stuvo en Chile en dalidad de turista./SS/

MINISTERIO DE DEFENSA NACIONAL 086919

S. I. D.

15 AGO. 1975

Dep. I Secc. I

Sub Secc. G

Ficha Nro. ____ Confec. ____

LENA (Apellidos) Thelma (Nombres)

DOCUMENTOS: C/C ____ (Serie, Nro.) C/I. ____ (Nro., Dpto.)

OTROS DOC. ____ (Pasaporte, Lib. Enrol., etc.)

NACIMIENTO: ____ (Fecha, Lugar)

DOMICILIO: ____ (Calle, Nro., Teléf.) Dpto. MONTEVIDEO (Ciudad o Localidad)

PROFESION U OCUPACION: Funcionaria

LUGAR: Banco de Seguros CARGO: ____

IDEOLOGIA POLITICA: Izquierdista CLASIFICACION: ____

DATOS COMPLEMENTARIOS: ____ (Est. Civil, Cónyuge, Hijos)

____ (Otros familiares)

[redacted]

RS-4.

Fecha	Documentos	086919 ANTECEDENTES A REGISTRAR
13.8.75	D. 14.30	Funcionaria del Banco de Seguros del Estado, sindicada por el informante como izquierdista, viajó a Chile en el,año 1972 ó 1973.- Evaluación C-3.-(I).-

MINISTERIO DE DEFENSA NACIONAL

S. I. D. 086920-6

Dep. I Sec. I

Sub - Secc. C/G.

Ficha Nro. ____ Confec. 18/10/73

LEMOS (Apellidos) Roberto (Nombres)

DOCUMENTOS: C/C. (Serie / Nro.) C/I. (Nro. / Dpto.)

OTROS DOC. (Pasaporte / Lib. Enrol. / etc.)

NACIMIENTO: (Fecha / Lugar)

DOMICILIO: (Calle / Nro. / Teléf. / Ciudad o Localidad)

PROFESION U OCUPACION:

LUGAR: CARGO:

IDEOLOGIA POLITICA: CLASIFICACION:

DATOS COMPLEMENTARIOS: (Est. Civil / Cónyuge / Hijos)

~~2930~~

Otros familiares

IA-2

Fecha	Documentos	086920 ANTECEDENTES A REGISTRAR
31/10/72	"La Mañana"	-Edil del Dpto. de Salto. Integra la Junta con Humberto Mori, Rodolfo Invernizzi, Juan Fortugau y Arturo Bentancour, la Comisión de Cultura de la Junta Dptal. de Salto.-(II)

SERVICIO DE INTELIGENCIA

086921-4 ~~0333~~

MINISTERIO DE DEFENSA NACIONAL
SERVICIO DE INFORMACION DE DEFENSA

M/F

[illegible]

FOTO

Fecha Montevideo, 23 de noviembre de 1950

Ficha N.º 386

Nombre LEMOS, Rolando.

Nacionalidad

Profesión o actividad Obr.del cuero y la lana.

Lugar de nacimiento

Documentos que posee

Domicilio Teléf.

FILIACION

Edad aparente color del

cutis de los cabellos

estatura aspecto social

señas particulares

44

~~70200~~

	Fecha	Contenido
1)	17.XI.950	Justicia
2)	30.I.953	Justicia
3)	13.XI.955	Justicia
4)	30.IX.957	"El Popular"

086921

(10)

Lugares donde frecuenta .....

..... afiliado a .....

..... actividad política y donde actúa

COMUNISMO.

Antecedentes policiales .....

..... vehículos que posee o que guía

..... nombre y número de

personas que forman su familia .....

DATOS COMPLEMENTARIOS

1) Manifiesta en este semanario que siempre ha votado al batllismo de izquierda, a Rubio, pero que ahora votará por los candidatos comunistas.-(JCC).-

2) Obrero de la Barraca de cueros y lanas Fertex S.A. Expresa en este semanario : "Justicia diario será el único que dirá la verdad... no

Fecha	Contenido

08692 DATOS COMPLEMENTARIOS 4-3

Anexa a la ficha de : LEMOS, Rolando Nº 386 .-

como esos diarios vendidos a Norte América, tales como "El Día", "El País",etc. Pertenecí al batllismo y particularmente al del grupo de Rubio...Estos señores del gobierno... "catorcistas" y "quincistas"...no nos engañará...Justicia diario dirá las verdades y ayudará al pueblo a comprender la trampa que se está tendiendo de la 14 y la 15.(JC).

3) Titular en la Comisión Fiscal de la Fed.de Obr.de la Lana, filial de la central obrera comunista, la UGT.-

4)-Hizo uso de la palabra en el acto que organizó la FOL frente a la Casa de Gobierno en el día de hoy, reclamando entre otras cosas la firma del Tratado con China Comunista.

086921

DATOS COMPLEMENTARIOS

54

500-5-XII 51

SERVICIO DE INTELIGENCIA
División I
(Seguridad)

MINISTERIO DE DEFENSA NACIONAL
SERVICIO DE INFORMACION DE DEFENSA
086921 M/F

Sección «G»
Gremios
Ficha N.º 44

Nombres y Apellidos: LEMOS Rolando

Fecha y Lugar Nac.: .....

Cred. Civ.: Serie ..... N.º ..... Ced. Identidad: .....

Otros documentos: .....
(Pasaporte - Libreta Enrolam. - etc.)

Domicilio: .....
(Ciudad o Localidad) (Calle) (N.o) (Telef.)

Profesión: Obrero del Cuero y Lana.-

Foto

Cargo y Lugar: .....

Ideol. Política: COMUNISTA Actuación: DIRIGENTE

Datos Complementarios: .....

Apreciación General: .....

Ficha confeccionada MONTEVIDEO 30 de Mayo de 1963.

~~19861~~

FICHA COMPLEMENTARIA

116

Documento		086921 Antecedentes
Fecha	Origen	
30.I.53.	Justicia.-	Obrero de la Barraca de cueros y lanas Fertex S.A.
13.XI.55.	Justicia.-	Titular en la Comisión Fiscal de la Federación de Obreros de la lana filial de la central obrera comunista U.G.T.
30.IX.57.	"El Popular"	Hizo uso de la palabra en el acto que organizó la FOL frente a la Casa de Gobierno en el día de hoy reclamando entre otras cosas la firma del tratado con China Comunista.

SERVICIO DE INFORMACION DE DEFENSA
Dep. 1

086922-2

Fs. 1

Confeccionado el 9/IV/973

VARIOS

FOTO

Apellidos LEMOS

Nombres Rolando

Fecha de Nacimiento

Lugar de Nacimiento

Est. Civil

Cred. Cívica Céd. Identidad

Otros Documentos

Ocupación

Padre

Madre

Domicilio Ciudad

Otros datos

~~70921~~

CHIESA Hnos. Ltda - 8.000 - 3 - 72

FICHA COMPLEMENTARIA

T.D.

DOCUMENTO		086922 ANTECEDENTES
Fecha	Origen	
10/III/973	Doc. 338 J.P.M.	=El 9/2/973, fué detenido por la Policía, en averiguación sobre Tráfico de ESTUPEFACIENTES, junto a Washington R. FRONTERAS y Pedro A. CERDEÑA PEREZ. ((B
11/2/1973	D.262 (J.P.M. (Fr.2)	- Fué dejado en libertad.-(C.C)

SERVICIO DE INFORMACION DE DEFENSA

Dep. 1

V A R I O S

FOTO

086923-0

Confeccionado el 18 MAR. 1975

Apellidos LEMOS

Nombres Ruben

Fecha de Nacimiento

Lugar de Nacimiento

Est. Civil

Cred Cívica Céd. Identidad

Otros Documentos

Ocupación

Padre

Madre

Domicilio Ciudad

Otros datos

Imp. CHIESA Hnos. Ltda. 10.000 - 12 - 73

FICHA COMPLEMENTARIA

086923

DOCUMENTO		ANTECEDENTES
Fecha	Origen	
7.1.75.	Dec. 0220 (Ev. B-2)	-Conjuntamente con ABEL GALLO, ELY LEMOS, MARIA INDERKUN, JORGE FUERTE, personas vinculadas a la actividad depertiva del Club "Colombes" del Dpto. de Artigas, realizan reuniones de carácter depertivo como también político.-(W)
27.12.78	DNII	- Se contestó para Constancia de Hab. Nº 1.083/78 Secc. 1ra. de Mdeo. referente a LEMOS FERREIRA, Rúben Ariel no pudiendose constatar que sea el causante.- (C)

31 JUL. 1974 Ø-1

MINISTERIO DE DEFENSA NACIONAL

S. I. D. 086924-8

Dep. I · Secc. I

Sub - Secc. G

Ficha Nro.____ Confec.____

LEMOS ASIS (Apellidos) — Ruben (Nombres)

DOCUMENTOS: C/C.____ (Serie / Nro.) C/I. 928.766 (Nro.) Mont. (Dpto.)

OTROS DOC.____ (Pasaporte / Lib. Enrol. / etc.)

NACIMIENTO: 7.2.43 (Fecha) — 18a. Secc. Jud. Mont. (Lugar)

DOMICILIO: Astengo (Calle) 4573 (Nro.) (Telél.) (Ciudad o Localidad)

PROFESION U OCUPACION: Empleado Metalúrgico

LUGAR:____ CARGO: Vocal en la UNTMRA

IDEOLOGIA POLITICA: Izquierdista CLASIFICACION: Dirigente

DATOS COMPLEMENTARIOS: Hijo de Pablo y Carolina

(Est. Civil / Conyuge / Hijos)

2004

(Otros familiares)

[192

Fecha	Documentos	086924 ANTECEDENTES A REGISTRAR
12.7.74	1786	-Vocal del Cohsejo Directivo Provisorio de la UNTMRA.(G)

MINISTERIO DE DEFENSA NACIONAL 08 6 9 2 4 26 MAYO 1975 Dep. I Secc. I

S. I. D.

Sub - Secc. G

Ficha Nro. _____ Confec.

LEMOS ASIS — Raúl

Apellidos — Nombres

DOCUMENTOS: C/C _____ Serie _____ Nro. _____ C/I. _____ Nro. _____ Dpto. _____

OTROS DOC. _____ Pasaporte _____ Lib. Enrol. _____ etc.

NACIMIENTO: 31 años en 1974.

Fecha — Lugar

DOMICILIO: Astengo Nro. 4573

Calle — Nro. — Teléf. — Ciudad o Localidad

PROFESION U OCUPACION: Medio Oficial Plástico

LUGAR: SUPER S.A. (SPOSITO S.A.). CARGO: _____

IDEOLOGIA POLITICA: _____ CLASIFICACION: _____

DATOS COMPLEMENTARIOS: _____

Est. Civil — Conyuge — Hijos

~~20000~~

Otros familiares

Fecha	Documentos	0869248 ANTECEDENTES A REGISTRAR
2.7.74 JPM PD	Doc.1615 07.00 a -	- Detenido el día 27.6.74 conjuntamente con otros empleados de la firma SPOSITO S.A. en averiguaciones de haber efectuado paros parciales y asambleas pese a la advertencia de los patrones de no hacerlo. Integrante del Comité de Base de dicha firma.-(SS)-
3.7.74	Doc.1634	- Fué puesto en libertad.-(SS)-

SERVICIO DE INTELIGENCIA
División I
(Seguridad)

MINISTERIO DE DEFENSA NACIONAL
SERVICIO DE INFORMACION DE DEFENSA
M / F
I.P. 086925-514

Sección -A-
Act. Ant. Nac.
Ficha N 0334.

Nombres y Apellidos: LEMOS, Ruy

Foto

Fecha de Nacimiento:

Lugar de Nacimiento:
(País - Ciudad o Localidad - etc.)

Cred. Civ.: Serie N.º Ced. Identidad:

Otros documentos:
(Pasaporte - Libreta Enrolam. - etc.)

Domicilio:
(Ciudad o Localidad) (Calle) (N.º) (Telef.)

Filiación

Edad Aparente Color del Cutis

Color del Cabello Estatura Aproximada

Complexión Aspecto Social

Señas particulares

~~11.095~~

Ficha confeccionada en Montevideo el 20 de marzo de 1963.

086925

F 2

ACTIVIDADES

(1) Laborales: Profesión ..... Lugar de trabajo .....

Cargo ..... Antigüedad .....

Otras Actividades .....

.....

(2) Políticas: Ideología Comunista ..... Actuación .....

Antecedentes 3er.titular a la Junta Dptal de Cerro Largo por FIDEL en las elecciones de noviembre de 1962.

Antecedentes familiares .....

(3) Sociales: Estado Civil ..... Religión ..... Figuración .....

Grado Instrucción ..... Lugares que frecuenta .....

(4) Económicas: Situación ..... Capital aprox. ..... Vehículo
marca y N.o

Otros datos .....

Datos Complementarios .....

Apreciación Personal Gral. .....

.....

.....

SERVICIO DE INTELIGENCIA

Div. I (Seguridad)

Sección

M[illegible] TERI[illegible] DE DEFENSA NACIONAL M/F
S[illegible] V[illegible] [illegible] M[illegible] N DE DEFENSA

Ficha N.° confeccionada el 21-VI-1952.-

086926-3

Apellidos LEMOS LEMOS,

Nombres Tito Francisco

Fecha de Nacimiento: 14-IV-1930.-

Lugar de Nacimiento: Departamento de Treinta y Tres.-

Cred. Civ.: F.B.A. 3.401 Ced. Identidad:

Padre: Eugenio Alberto Lemos

Madre: Odora Lemos

Domicilio: Ciudad:

Otros datos: (Documentos y señas personales)

~~70233~~

FICHA COMPLEMENTARIA

F.8

Documento			086926 Antecedentes
N.º	Fecha	Origen	
Of.833. Mem.159.	21-VI-1952. 7-VIII-52.	Bn.I.1. J.P.M.	- Ingresó como Soldado el 1-VI-1952.- - 26-XII-950, Desacato, Departamento de Treinta y Tres.-

Fs. 1

JUNTA DE COMANDANTES EN JEFE 086927-1 Dep. I Secc. I.

S. I. D.

Sub Secc. A/N

Ficha N.° Confec. 11.8.83

LEMOS QUIROGA — Apellidos

TOLENTINO — Nombres

DOCUMENTOS: C/C. AVA N°2296 (Serie / N.°) C/I. 457.246-6 (1) (N.° / Dpto.)

OTROS DOC. ..... (Pasaporte / Lib. Enrol. / etc)

NACIMIENTO: 21 años en 1968 / 12.09.918 (2) (Fecha / lugar)

DOMICILIO: S.Rodriguez 4882 / Mataojo N°1950 (3) (Calle / N.° / Teléf. / Ciudad o localidad)

PROFESION U OCUPACION: Jornalero - Ind.Química (QUIMUR S.A.).

LUGAR: ..... CARGO: .....

IDEOLOGIA POLITICA: ..... CLASIFICACION: .....

DATOS COMPLEMENTARIOS: ..... (Est. Civil / Cónyuge / Hijos)

..... Otros familiares

~~195188~~

Fecha	Documentos	086927 ANTECEDENTES A REGISTRAR	F1-2
19.02.79	Doc.274	29.02.960: Afiliado al P.Comunista con el Nº11161, Sec.21a. Agrup.Norte; según documentación incautada por OCOA en Febrero de 1976.- Eval.A-1.-(i).-	
	11.8.83	Memo(A)1773/83 para el C-2 ESMACO.-(i).-	
11.8.83 Pag.5	D.29227/83-	Indica (1 al 3).-(i).	

086928-9

Fo-1

JUNTA DE COMANDANTES EN JEFE

S. I. D.

Dep. I Secc. I

Sub Secc. A/N

Ficha Nro. ____ Confec. 3-4-79

LEMOS — Apellidos

Ublado Juan Neromiceno — Nombres

DOCUMENTOS: C/C AXA-17224 — Serie Nro. — C/I. ____ Nro. Dpto.

OTROS DOC. ____ Pasaporte Lib. Enrol. etc.

NACIMIENTO: ____ Fecha Lugar

DOMICILIO: ____ Calle Nro. Teléf. Ciudad o Localidad

PROFESION U OCUPACION: ____

LUGAR: ____ CARGO: ____

IDEOLOGIA POLITICA: ____ CLASIFICACION: ____

DATOS COMPLEMENTARIOS: ~~11096~~ Est. Civil Cónyuge Hijos

Otros familiares

F12

Fecha	Documentos	086928 ANTECEDENTES A REGISTRAR
11-12-78	1679	-Delegado de Mesa por las listas:808. , en las elecciones nacionales del año 1971 19 ; por el Departamento de Montevideo . . . Circuito N° 651. (INFORME CORTE ELECTORAL).- (Pág.N°0358).- (C)

I-3

086928

SERVICIO DE INFORMACION DE DEFENSA

Dep. 1

Confeccionado el 2/12/71

V A R I O S

FOTO

Apellidos Lemos

Nombres Ubaldo

Fecha de Nacimiento

Lugar de Nacimiento

Est. Civil

Cred. Cívica Céd. Identidad

Otros Documentos

Ocupación

Padre

Madre

Domicilio Ciudad

Otros datos

~~7004~~

FICHA COMPLEMENTARIA

FS-4

DOCUMENTO		086928 ANTECEDENTES
Fecha	Origen	
18/11/71	Ahora	Candidato como 1er suplente del 24º titular a la Camara de Senadores en las elecciones de 1971 por la lista 808 Frente del Pueblo del Frente Amplio.(X).
9/8/72	Lista 808 SAN JOSE	Candidato en el 1er. lugar Suplente del 25 Titular a la Cámara de Senadores por el Depto. de SAN JOSE en las elecciones de 1971. "PP"
18/11/71	Ahora	Candidato como 28 titular a la Camara de Representantes en las elecciones de 1971 por la lista 808 Frente del Pueblo del Frente Amplio1971.(X).-
18/11/71	Ahora	Candidato como 10º titular a la Junta Electoral en las elecciones de 1971 por la lista 808 Frente del Pueblo del Frente Amplio.(X).-
1971.	Lista 808. PDC. F.A.	Candidato como 1er.suplente del 24 titular a la Cámara de Senadores,por el Dpto.de R.Negro,sub.lema "Frente del Pueblo".- (W).

12/2/84

11941 / 82

PAG. 2844

- POSEE ANTECEDENTES EN EL CO.NA.E.

EVAL - A - 1.(D) INDICA ( ) ( ) ( )

JUNTA DE COMANDANTES EN JEFE

S. I. D.

086929-V°

Dep. I Secc. I

Sub Secc. ~~XXXX~~ A/N

Ficha Nº ____ Confec. 7.1.82

LEIVA VELAZQUEZ — Víctor Hugo

Apellidos — Nombres

DOCUMENTOS: C/C ..... Serie ..... Nº ..... C/I. ..... Nº ..... Dpto.

OTROS DOC. ..... Pasaporte ..... Lib. Enrol. ..... etc.

NACIMIENTO: ..... Fecha ..... Lugar

DOMICILIO: ..... Calle ..... Nº ..... Teléf. ..... Ciudad o Localidad

PROFESION U OCUPACION: Empleado

LUGAR: Vitivinícola Bodegas Vidiella CARGO: .....

IDEOLOGIA POLITICA: ..... CLASIFICACION: .....

DATOS COMPLEMENTARIOS: ..... Est. Civil ..... Cónyuge ..... Hijos

~~70285~~

..... Otros familiares

Fecha	Documentos	086929 ANTECEDENTES A REGISTRAR	Fs-2
10.4.80 PD 100/80	1799	-9.4.80.-Continuando con investigaciones relacionadas con hechos anormales ocurridos durante la vendimia en el establecimiento vitivinícola "Bodegas Vidiella",por personal de la DNII,en el día de ayer compareció el capataz José VIERA CABRERA,quién manifestó que una vez ocurridos dichos hechos,realizó,conjuntamente con el Sr.Vidiella, averiguaciones entre el personal,obteniendo como resultado de las mismas que el causante,conjuntamente con otros empleados manifestó que quién los incitaba a no hacer horas extras era el operario Julio SOLER VILAR,no especificando otros motivos como ser políticos o gremiales,no pudiendo aportar datos sobre el o los autores de los hechos presumidos como sabotaje. Fue indagado,quién manifestó lo mismo que el capataz.Eval: A-1.(TT)	

SERVICIO DE INFORMACION
DE DEFENSA
Dep. I

Sección 13

086930-5

Ficha Nº ..... confeccionada el 27-V-967

~~191~~ E-1

FOTO

Apellidos LEMOS

Nombres Walter

Fecha de Nacimiento: .....

Lugar de Nacimiento: .....

Cred. Cív.: ..... Ced. Identidad: .....

Prontuario: ..... F. Censal: .....

Padre: .....

Madre: .....

Domicilio: ..... Ciudad: .....

Otros datos (Documentos y señas personales) 131º Titular a la Cámara de Representantes y 3er.Suplente del 11º Titular a la Junta Dptal.

~~70286~~

Fórm. 3

41

FICHA COMPLEMENTARIA

112

Documento			ANTECEDENTES
Nº	Fecha	Origen	066930
27-XI-966	Partido Federal Lista 1813		Figura como 131º Titular a la Cámara de Representantes y 3er.Suplente del 11º Titular a la Junta Dptal. por el Partido Federal -Lista 1813- en las Elecciones Nacionales del año en curso.

CIVIL Y GOBIERNO

086931-3

11-1

JUNTA DE COMANDANTES EN JEFE

S. I. D.

Dep. I Secc. I

Sub Secc. A/N

Ficha Nº ..... Confec. 18.10.82

LEMOS Warner

Apellidos Nombres

DOCUMENTOS: C/C. ..... C/I. .....

Serie Nº Nº Dpto.

OTROS DOC. .....

Pasaporte Lib. Enrol. etc.

NACIMIENTO: .....

Fecha Lugar

DOMICILIO: .....

Calle Nº Teléf. Ciudad o Localidad

PROFESION U OCUPACION: Vocal de la Com. Prov. de la Unión Democrata Nacionalista

LUGAR: ..... CARGO: .....

IDEOLOGIA POLITICA: ..... CLASIFICACION: .....

DATOS COMPLEMENTARIOS .....

Est. Civil Cónyuge Hijos

.....

Otros familiares

~~17308~~

Fecha	Documentos	086931 ANTECEDENTES A REGISTRAR	F1-2
21/09/82/	D.19642	1/8/82: Se efectuó Acta de Integración de la Agrupación "Unión Demo=cratica Nacionalista" que reune ciudadanos identificados con la co=rriente Política de los Movimientos "Por la Patria" y "Nacional de Rocha ". Integrando el causante la Comisión Ejecutiva Provisoria en caracter de Vocal.- Según Información del Boletín No.1 de esta Agrupación desarrollando la misma actividad dentro del Dpto. de Tacuarembó.- Eval.A-1.-(FE)	

FJ-L

MINISTERIO DE DEFENSA NACIONAL 086932-1

S. I. D.

Dep. I 30.9.74 Secc, I

Sub - Secc. G

Ficha Nro.____ Confec.____

LEMOS (Apellidos) Washington (Nombres)

DOCUMENTOS: C/C.____ (Serie, Nro.) C/I.____ (Nro., Dpto.)

OTROS DOC. ____ (Pasaporte, Lib. Enrol., etc.)

NACIMIENTO: ____ (Fecha, Lugar)

DOMICILIO: ____ (Calle, Nro., Teléf.) Dpto. MONTEVIDEO (Ciudad o Localidad)

PROFESION U OCUPACION: ____

LUGAR: "Lens Sur" CARGO: ____

IDEOLOGIA POLITICA: ____ CLASIFICACION: ____

DATOS COMPLEMENTARIOS: ____ (Est. Civil, Conyuge, Hijos)

Otros familiares

F-2

Fecha	Documentos	086932 ANTECEDENTES A REGISTRAR
8.8.73	D. 2412	Integra el grupo, de personas perturbadoras de la Textil "Lana Sur", y no permiten que se trabaje en la misma.- El lugar de reunión es en la calle Instrucciones, esquina Edinson, en el Club Central Norte".- Evaluación B-2.-(I).-

SERVICIO DE INFORMACION
DE DEFENSA
Dep. 1

086933-9

Fs. 1

Confeccionado el 29 de setiembre de 1978.-

VARIOS

FOTO

Apellidos LEMOS MORALES

Nombres Winston

Fecha de Nacimiento

Lugar de Nacimiento

Est. Civil

Cred. Cívica BVA Nº22110.- Céd. Identidad

Otros Documentos

Ocupación

Padre

Madre

Domicilio Provenza,469 4º4a. Ciudad Barcelona.-

Otros datos:

Fs-2

FICHA COMPLEMENTARIA

DOCUMENTO		086933 ANTECEDENTES
Fecha	Origen	
15.Oct.77	Doc.1064	-Figura en una nómina de ciudadanos uruguayos que se presentaron ante el Consulado de Distrito de Barcelona (España) entre los días 8 y el 27 de noviembre y del 28 de noviembre al 18 de diciembre de 1971.(J).-

SERVICIO DE INTELIGENCIA
División I
(Seguridad)

MINISTERIO DE DEFENSA NACIONAL
SERVICIO DE INFORMACION DE DEFENSA
M/F

I.A 086934-7 203

Sección B-1
Act. Ant. Nac.
Ficha N.º ~~0970~~

Nombres y Apellidos: IEMUS de RECOUSO
Brisalia del Carmen

Fecha de Nacimiento:

Lugar de Nacimiento: Uruguay
(País - Ciudad o Localidad - etc.)

Cred. Civ. Serie ..... N.º ..... Ced. Identidad:

Otros documentos: Pasaporte Nº110.445.
(Pasaporte - Libreta Enrolam. - etc.)

Foto

Domicilio: .....
(Ciudad o Localidad) (Calle) (N.º) (Telef.)

Filiación
- Edad Aparente ..... Color del Cutis .....
- Color del Cabello ..... Estatura Aproximada .....
- Complexión ..... Aspecto Social .....
- Señas particulares .....

~~7029~~8

Ficha confeccionada en Montevideo el .....

086934

ACTIVIDADES

(1) Laborales: Profesión ..... Lugar de trabajo .....

Cargo ..... Antigüedad .....

Otras Actividades .....

.....

(2) Políticas: Ideología ..... Actuación .....

Antecedentes .....

Antecedentes familiares .....

(3) Sociales: Estado Civil ..... Religión ..... Figuración .....

Grado Instrucción ..... Lugares que frecuenta .....

(4) Económicas: Situación ..... Capital aprox. ..... Vehículo .....
marca y N.o

Otros datos .....

Datos Complementarios .....

Apreciación Personal Gral. .....

.....

.....

de: LEMUS de RECCUSO
Brisalia del Ca

Fs-3

FICHA COMPLEMENTARIA

Documento		086934 Antecedentes
Fecha	Origen	
4.XII.964	B-76-D-5. Ver año 1966	-En el día de la fecha viajó de Cuba a México. Nacionalidad: Uruguaya. Pasaporte Nº110.445.

SERVICIO DE INFORMACION DE DEFENSA 086935-4

Dep. 1

FJ-1

Confeccionado el 10 de julio de 1970.-

VARIOS

FOTO

Apellidos LEMUS DIAZ ó LENUS

Nombres Héctor Aurelio.-

Fecha de Nacimiento (1) 29-VIII-1939.-

Lugar de Nacimiento (2) Colombia.-

Est. Civil

Cred. Cívica Ced. Identidad

Otros Documentos

Ocupación (3) Estudiante de la Facultad de Arquitectura.-

Padre

Madre

Domicilio (4) Agraciada 2726. Apto.18.- Ciudad

Otros datos ~~3000~~

1

Fs. 2

FICHA COMPLEMENTARIA

DOCUMENTO		086935 ANTECEDENTES
Fecha	Origen	
24-IV-1968.-	79.-100.-	Militante activo contra el Gobierno de su País.- Indica (1) al (4).-
29.10.71	16/1	En diciembre de 1970 figura como Becario de la Universidad de la República, percibiendo un sueldo mensual neto de $ 17.820.00.- (B)
21.12.72	Doc. 4315	Indica idem documento anterior, percibiendo un sueldo de $ 18.000. (BB).-

SERVICIO DE INFORMACION DE DEFENSA
Dep. I

086936-2

Fl. 1

Ficha Nº ..... confeccionada el 6-III-967.-

Sección .....

FOTO

Apellidos LEMUS DE GUTIERREZ

Nombres MABEL

Fecha de Nacimiento: 8-IX-939.-

Lugar de Nacimiento: Uruguay

Cred. Cív.: ..... Ced. Identidad: .....

Prontuario: ..... F. Censal: .....

Padre: .....

Madre: .....

Domicilio: Porongos Nº 3434.- Ciudad: .....

Otros datos (Documentos y señas personales) .....

.....

.....

Fórm. 3

FICHA COMPLEMENTARIA

11-2

Documento			086936 ANTECEDENTES
Nº	Fecha	Origen	
77/208	19-XI-966		En la fecha regresó al País integrando una " Delegación de Estudiantes de Arquitectura "que viajara por Alemania Oriental y Paises Europeos, la cual arribó en vapor de bandera francesa " Charles Tellier "Oriental.-Nacida: 8-IX-939.-Domiciliadaen: Porongos No.3434.---------- Eval. Rp3. (MM).-

086937-0

TJ-1

JUNTA DE COMANDANTES EN JEFE

S. I. D.

Dep. I Secc. I

Sub Secc. A/N

Ficha Nro. _____ Confec. 3-4-79

LENA TURCATTI — Apellidos

Ana María — Nombres

DOCUMENTOS: C/C BCA-49342 — Serie — Nro. — C/I. _____ — Nro. — Dpto.

OTROS DOC. _____ — Pasaporte — Lib. Enrol. — etc.

NACIMIENTO: _____ — Fecha — Lugar

DOMICILIO: _____ — Calle — Nro. — Teléf. — Ciudad o Localidad

PROFESION U OCUPACION: _____

LUGAR: _____ CARGO: _____

IDEOLOGIA POLITICA: _____ CLASIFICACION: _____

DATOS COMPLEMENTARIOS: _____ — Est. Civil — Cónyuge — Hijos

_____ — Otros familiares

112

Fecha	Documentos	ANTECEDENTES A REGISTRAR
		086937
11-12-78	1679	-- Delegado de Mesa por las listas: 77-877-988-4190. , en las elecciones nacionales del año 1971 por el Departamento de Montevideo .- Circuito N° 1178. (Inf. Corte Electoral).- (Pág. N°0358) . (C)

086938-8

FA-1

JUNTA DE COMANDANTES EN JEFE

Dep. I Secc. I

Sub Secc. A/N

S. I. D. C y G

Ficha No. ..... Confec. 30.5.83

LENA ..... Antonio J. .....
Apellidos Nombres

DOCUMENTOS: C/C. ..... **C/I.** .....
Serie No. No. Dpto.

OTROS DOC. .....
Pasaporte Lib. Enrol. etc.

NACIMIENTO: .....
Fecha Lugar

DOMICILIO: .....
Calle No. Teléf. Ciudad o Localidad

PROFESIÓN U OCUPACIÓN: .....

LUGAR: ..... **CARGO:** .....

IDEOLOGÍA POLÍTICA: Partido Nacional(1) **CLASIFICACIÓN:** Lista NAR(COLOMBIA) (2)

DATOS COMPLEMENTARIOS .....
Est. Civil Cónyuge Hijos

.....
Otros familiares

FECHA	DOCUMENTOS	086938 ANTECEDENTES A REGISTRAR Fs-2
30.5.83	21909/2	Fue reconocido como delegado de la lista Nro.1 "La unión nos hará fuerza" por parte de la Mesa Provisor en la reunión que se llevó a cabo el 14.5.83, en Colonia con el fin de la elección de la Comisión Departamental de dicho Departamento del P.N. Eval.A-1.(IE)
4.5.84	8402766/ 006 007	7.4.84 Paticipó en la Convención Dptal. del P.N. de C.Colonia, firmando varias de las mociones presentadas en la misma, las cuales fueron de carácter político, acorde a la posición del P.N. ya conocida.Eval.A-1(SI)
"	"	
5.6.84.	33090/83 Pág.94	Integra en calidad de Titular Deliberante Departamental del Dpto. Paysandú por el Departamento de Colonia - Eval- (A-1)(CKE) Indica (1) (2).

086939-6

A-1

JUNTA DE COMANDANTES EN JEFE

S. I. D.

Dep. I Secc. I

Sub Secc. A/N

Ficha Nro. ____ Confec. 24/5/77

Dr. LENA — Armando

Apellidos — Nombres

DOCUMENTOS: C/C ____ C/I. ____

Serie Nro. Nro. Dpto.

OTROS DOC. ____

Pasaporte Lib. Enrol. etc.

NACIMIENTO: ____

Fecha Lugar

DOMICILIO: Andreón — La Paz (Canelones)

Calle Nro. Teléf. Ciudad o Localidad

PROFESION U OCUPACION: Médico

LUGAR: ____ CARGO: ____

IDEOLOGIA POLITICA: ____ CLASIFICACION: ____

DATOS COMPLEMENTARIOS: ~~114093~~

Est. Civil Cónyuge Hijos

Otros familiares

F1-2

Fecha	Documentos	086939 ANTECEDENTES A REGISTRAR
25/4/74	D/0867	-Información proporcionada por una carta entregada por una mujer sin identificar en Bn.I.5 en C.Montevideo, dirigida al Sr. Ministro de Defensa Nacional.Dice que el Dr. LENA, domiciliado a media cuadra del ex-Senador Enrique ERRO, compañero de ideas, iba a curar"tupas", transportaba al Sr. ERRO en Montevideo, cuando vinieron los tres rusos a pelear y los echaron por indeseables el Dr. LENA paseaba en el coche de ERRO, con ellos por la ciudad vieja, visto por ella misma, que trabaja en esa calle.Manifiesta que la gran reforma que hizo en su casa el citado doctor fue paga por los "tupas".Por comentario de un amigo se enteró que la nuera del ex-Senador dijo que se reunían en su casa a las 10 de la mañana y que ella no sabia que eran "tupas", cuando venía este doctor pensaba que su suegro estaba indispuesto. Actualmente se encuentra viajando con su familia por la Argentina, iba a visitar a ERRO, tal vez traiga libros dictados por él.Eval. F-6 - (U)

VARIOS

A-1

JUNTA DE COMANDANTES EN JEFE

S. I. D. 086940-4

DEP. I SECC. I

SUB SECC. A/N

FICHA Nº ____ CONFEC. 11.5.82

LENA MANTERO — Apellidos

Dante — Nombres

DOCUMENTOS: C/C Nº ____ Dpto. ____ C/I. Serie ____ Nº ____

OTROS DOC. ____ Pasaporte ____ Li. Enrol ____ etc.

NACIMIENTO: ____ Fecha ____ Lugar ____

DOMICILIO: ____ Calle ____ Nº ____ Teléf. ____ Ciudad o Localidad

PROFESION U OCUPACION: ____

LUGAR: ____ CARGO: ____

IDEOLOGIA POLITICA: ____ CLASIFICACION: ____

DATOS COMPLEMENTARIOS: ____ Est. Civil ____ Cónyuge ____ Hijos

____ Otros familiares

T1-2

FECHA	DOCUMENTOS	086940 ANTECEDENTES A REGISTRAR
06.10.81	D. 8457	-Integrante al 8/10/73 de Logia Masónica "GARIBALDI". Evaluación: A-2 . (VL) (LA).-Indica ( ) ( ) ( ) ( ) ( ).

Imp. Nacional 1983

086941-2

F-1

JUNTA DE COMANDANTES EN JEFE

Dep. I Secc. I

Sub Secc. A/N

S. I. D.

VARIOS

Ficha Nº ____ Confec. 16.4.81

LENA VILLAZANTE (Apellidos) Héctor Carlos (Nombres)

DOCUMENTOS: C/C ____ (Serie / Nº) C/I. 1.633.529 (Nº / Dpto.)

OTROS DOC. ____ (Pasaporte / Ldb. Enrol. / etc.)

NACIMIENTO: 18 años en el año 1981 (Fecha / Lugar)

DOMICILIO: Durazno 1566 (Calle / Nº / Teléf. / Ciudad o Localidad)

PROFESION U OCUPACION: ____

LUGAR: ____ CARGO: ____

IDEOLOGIA POLITICA: ____ CLASIFICACION: ____

DATOS COMPLEMENTARIOS: Oriental, soltero.
(Est. Civil / Cónyuge / Hijos)

Otros familiares ~~70291~~

Fecha	Documentos	086941 ANTECEDENTES A REGISTRAR	T-1-2
16.4.81 P.D.101/81	Doc.2887	0.4.81-Fue detenido por provocar disturbios en el Bar 'San Antonio", el mismo fue puesto en libertad.-(GG)	

Imp. Nacional 715 79

JUNTA COMANDANTES EN JEFE
Dep. 1

086942-0

Confeccionado el 14 SET. 1976

T.1-L

VARIOS

FOTO

Apellidos LENA SCOTTO

Nombres Jorge Mario

Fecha de Nacimiento 24 años en 1976.

Lugar de Nacimiento Uruguay

Est. Civil Soltero

Cred Cívica ..... Céd. Identidad 1.251.336

Otros Documentos .....

Ocupación Estudiante de Derecho
Soldado del S.I.D. en 1977 mes III.-

Padre .....

Madre .....

Domicilio Julio Grauert S/N. 3203. (1976) Ciudad .....

Otros datos .....

~~20852~~

IMP. CHIESA Hnos. Ltda. 3.000 - $ - 76

F1-2

FICHA COMPLEMENTARIA

DOCUMENTO		086942 ANTECEDENTES
Fecha	Origen	
15.6.76 JPM PD 07.00	Doc. 0818 a 07.00	- Detenido el 13.6.76 conjuntamente con otras personas en momentos que circulaban por 18 de Julio a la altura de Yí en un vehículo en forma sospechosa.- Registra antecedentes en la DNII.- (SS)-
10.7.76. JPM PD 07.00	Doc.0870. a 07.00	- El 14.6.76 quedo a disposición del Dpto. de Seguridad de JPM.- (SS)-
2.3.77 Informe de la DNII. Dpto.3.	DOC.0224	-1.VII.971.- fué detenido en averiguación de antecedentes, en razón de que asumía una actitud sospechosa habiendo pasado varias veces frente al local de la D.N.I.I.Al pretender detenerlo, se desacató no acatando la orden de entregarse, produciéndose un forsejeo con el objeto de reducirlo. Enterado el Sr. Juez de Inst. de 2do. turno, dispuso intervención del médico forense, recuperando la libertad por orden del citado magistrado. 13.6.76.- Detenido por Radio Patrulla conjuntamente con Daneil Lorenzo CURCIO, Elbio Ruben ONETTO, Alberto Conrado FERRARI y Juan MANCUSO LABATE, por encontrarse en actitud sospechosa en 18 de Julio y Yí.-
2.3.77 Inf. de la DNII.-	Doc.0187	

LENA SCOTTO, Jorge Mario FICHA COMPLEMENTARIA

Documento			086942 ANTECEDENTES
Nro.	Fecha	Origen	
	2.3.77	D.0224	Al ser interrogado manifesto que se encontraba paseando. el 14.6.976, luego de efectuarsele una inspección en su domicilio, sin novedad, la DNII declinó competencia sobre los detenidos, quedando este conjuntamente con los demás detenidos a disposición de la Dirección de Seguridad de la JTPM. (SS)-
	Inf. de la DNII.		
		2/5/78	Se contestó por Mem.(A) Nº.904/78 al S.S.FF.AA, sin antecedentes.- (Y).-

MINISTERIO DE DEFENSA NACIONAL 0869-43-8

S. I. D.

Dep. I Secc. I

Sub - Secc. G

Ficha Nro.____ Confec.____

LENA GARCIA (Apellidos) JULIAN EUGENIO (Nombres)

DOCUMENTOS: C/C ____ (Serie / Nro.) C/I. 606.800 (Nro. / Dpto.)

OTROS DOC. ____ (Pasaporte / Lib. Enrol. / etc.)

NACIMIENTO: 43 años (1975) (2) Uruguay (2)
Fecha Lugar

DOMICILIO: Uruguay 1356 Ap. 9
Calle Nro. Teléf. Ciudad o Localidad

PROFESION U OCUPACION: ____

LUGAR: ____ CARGO: ____

IDEOLOGIA POLITICA: ____ CLASIFICACION: Dirigente

DATOS COMPLEMENTARIOS: Casado (3)
Est. Civil Conyuge Hijos

Otros familiares

F.2

Fecha	Documentos	086943 ANTECEDENTES A REGISTRAR
15.7.75	842 Ev. A-1.	Presidente y Gestor de la solicitud de la Federación de Funcionarios de U.T.E.(F.F.U.T.E.).(E).-
10.5.75 PD.07.00	781 a 07. 00	8.5.75 -Se encontraba junto a un grupo de personas en la finca de Daniel F. Crespo 2414, donde se había concurrido al tenerse información de que en la misma se llevaría a cabo una reunión no autorizada por parte de dirigentes de la Federación de Funcionarios de UTE y del Movimiento Obrero Nacionalista, por lo que fue entrevistado. Inspecionado el local arrojó resultados negativos.- (DD) ③ ③
27.1.75	0091	Vice-Presidente del Consejo Directivo Provisorio del M.O.N integrado además por: AGUIRRE Jaime, MONTES Cándido, MARTINEZ Ruben, PEREZ Ruben y GIBBS Alberto.- Eval. A-1.(E).-

086944-6

11-1

SERVICIO DE INFORMACION DE DEFENSA

Dep. 1

V A R I O S

Confeccionado el 19/2/77.-

Apellidos LENA VECINDAY

Nombres Luis.

Fecha de Nacimiento .....

Lugar de Nacimiento .....

Est. Civil .....

Céd. Cívica ..... Céd. Identidad .....

Otros Documentos .....

Ocupación .....

F O T O

Padre .....

Madre .....

Domicilio ..... Ciudad .....

Otros datos: .....

~~7000~~

chiesa hnos. - 4 000 - 5/77

FICHA COMPLEMENTARIA

FB2

DOCUMENTO		086944 ANTECEDENTES
Fecha	Origen	
31/10/77.	Doc. Nº113 Univ. de la Rep.-	Figura en una relación de sumarios realizados por la Universidad de la República en el Hospital de Clínicas por "Delito", procediéndose a su destitución según consta en el expediente Nº 8017/75 de la Universidad el cual finalizó al 30/9/77. No lleva evaluación. (C).-

15.06.82

FJ-1

JUNTA DE COMANDANTES EN JEFE

S. I. D.

086945-3

Dep. I Secc. I

Sub Secc. A/N

Ficha Nº ..... Confec. .....

LENA BARBOZA — Apellidos

María — Nombres

DOCUMENTOS: C/C ..... (Serie / Nº) C/I. ..... (Nº / Dpto.)

OTROS DOC. ..... (Pasaporte / Lib. Enrol. / etc.)

NACIMIENTO: ..... (Fecha / Lugar)

DOMICILIO: ..... (Calle / Nº / Teléf. / Ciudad o Localidad)

PROFESION U OCUPACION: .....

LUGAR: ..... CARGO: .....

IDEOLOGIA POLITICA: ..... CLASIFICACION: .....

DATOS COMPLEMENTARIOS: ..... (Est. Civil / Cónyuge / Hijos)

.....

Otros familiares

Fecha	Documentos	ANTECEDENTES A REGISTRAR
		086945
02.06.82	15.530	-Figura en una Nómina de Firmantes del Manifiesto de Residentes de Soriano en Montevideo adherentes al Frente Amplio.-Eval.:A-1. (VL) (M) (LA) (GM). Indica ( ) ( ) ( ) ( ) (AÑO 1971)
23/2/84	11941 / 82 PAG. 2845	-POSEE ANTECEDENTES EN EL CO.NA.E- EVAL - A - 1. C (D) INDICA ( ) ( ) ( )

T1-2

SERVICIO DE INFORMACION DE DEFENSA

Dep. 1

V A R I O S

FOTO

086946 Confeccionado el 1/X/1973

B.1

Apellidos LENA de BIASSINI

Nombres Mirtha

Fecha de Nacimiento

Lugar de Nacimiento

Est. Civil

Cred. Cívica Céd. Identidad

Otros Documentos

Ocupación MAESTRA

Padre

Madre

Domicilio Ciudad SALTO

Otros datos

~~7088~~

FICHA COMPLEMENTARIA

DOCUMENTO		ANTECEDENTES
FECHA	ORIGEN	086946
13/III/972	D.122 Def.Civ.	Figura en una relación de Maestros afiliados al Frente Amplio en Salto.-(J).-

11941 / 82
PAG. 0846

- POSEE ANTECEDENTES EN EL CO.NA.E -
EVAL - A - I.C (D) INDICA ( ) ( ) ( )

23/9/84

NOMBRE: LENA CABRERA de BIASSINI Mirtha 086946

OCUP. Maestra

13/3/72- Figura en una relación de Maestros afiliados al F.A de la ciudad de Salto.-

O/a. 1630/75 - O.N.S.C.

S.I.D. - Leg. 2138/75

16187

086947-9

F.1

MINISTERIO DE DEFENSA NACIONAL

S. I. D.

26 OCT. 1973

Dep. I Secc, I

Sub - Secc. G

Ficha Nro.____ Confec.____

LENA CELIBERTI (1) Rafael

Apellidos Nombres

DOCUMENTOS: C/C. ASA 13099 (2) C/I. 1.326.036 (3)

Serie Nro. Nro. Dpto.

OTROS DOC. _____

Pasaporte Lib. Enrol. etc.

NACIMIENTO: 11/VI/954 (4) Montevideo

Fecha Lugar

DOMICILIO: Florencio Sanchez 1280 (La paz- Canelones) (1)

Calle Asamblea 4795 (5) Nro. Teléf. Ciudad o Localidad

PROFESION U OCUPACION: Magisterio - Técnico en Electrónica (6)

LUGAR: Diario "El Día" A.P.S.A.(7) CARGO: _____

IDEOLOGIA POLITICA: _____ CLASIFICACION: Activista

DATOS COMPLEMENTARIOS: Casado (8)

Est. Civil Conyuge Hijos

Otros familiares

Fecha	Documentos	086947 ANTECEDENTES A REGISTRAR fs-2
20/8/73	2487	-Figura en una relación de personas organizadoras de los actos en magisterio en protesta por la situación actual.-(G)
5.9.73	Doc.2747	- Principal activista que conjuntamente con Raúl Carlos González García, Daniel estavez García, Alvaro Daniel Miller Speroni, José Luis López Martínez, Federico Guerra Ledesma y Eduardo Pereira, fue causante de la colocación a media asta de la bandera de los Treinta y Tresen el Instituto Normal de Magisterio , el día 17 de agosto de 1973.- Indice: (1).- (00)
4/12/81	-Doc. 10082	D.I.I.: Se registran los mismos antecedentes.- (LG)
11/8/81	-Doc. 6519	Se procedió a interrogar a la persona RAFAEL LEMA CELIBERTI, quien tiene en trámite una Beca de SE.PLA.CODI. habiendo resultado de dicho interrogatorio: Que el causante desde su nacimiento hasta el año 1972/73 residió en Florencio Sánchez Nº1280 (La Paz); Eduardo Acevedo 1616 hasta 1980 y en el mismo año en Manuel H. y Obes y Berinduague, residiendo actualmente en Asamblea Nº4795.-

...///

FECHA	DOCUMENTOS	LENA CELIBERTI, Rafael ANTECEDENTES A REGISTRAR 086947
		///...
		Sobre su actividad política en el Instituto Normal de Magisterio, manifestó que mientras estudió en dicho Instituto hasta el año 1973 fue de ideología izqquierdista, acompañando a sus compañeros a asambleas, pero niega haber tomado actividad alguna, como así también haber colocada a media asta la Bandera de los Treinta y Tres.-
		Referente a las reuniones realizadas en el Club La Paz, declaró que nunca realizó reuniones políticas en dicho Club, y que solo en una oportunidad se realizó una Peña Folklórica organizada por el Frente Amplio a la cual asistió, ya que el causante pertenecía al Club Social La Paz, en el cu al tampoco se han efectuado reuniones políticas, pudiendo respaldar sus palabras con personas de ambos Clubes deportivos
		Consultado referente a si su padre es abogado, manifestó que no, pero que tiene un tío que es abogado.-
		Asimismo declaró que al tramitar su pasaporte fue citado por el Dpto.VI de Inteligencia con motivo de tomarle declaraciones por los antecedentes que se registran en la D.I.I. citación efectuada en AGO/980-SET/980.-(LG)
31/VII/981	1- Doc. 6519	Por Nota Nº1677/81/D, de la Secretaría de Planeamiento, Coordinación y Difusión, se solicita al S.I.D. el aval correspondiente con respecto al causante a los efectos que el mismo haga usufructo de una beca al exterior (Italia) lo que esta Dirección Aprueba por Memo.1369.-Sta.poste.
		///...

FECHA	DOCUMENTOS	086947 ANTECEDENTES A REGISTRAR F5-9
		///...
		Indica del (1) al (8).-(LG)

Ficha confeccionada el 11 de setiembre de 1975.-

MINISTERIO DE DEFENSA NACIONAL
S. I. D.

086947

Dep. I Secc. I
Sub - Secc. A/N
Ficha Nro. ____ Confec. ____

LENA Rafael
Apellidos Nombres

DOCUMENTOS: C/C ____ C/I ____
Serie Nro. Nro. Dpto.

OTROS DOC. ____
Pasaporte Lib. Enrol. etc.

NACIMIENTO: ____
Fecha Lugar

DOMICILIO: ____
Calle Nro. Teléf. Ciudad o Localidad

PROFESION U OCUPACION: ____

LUGAR: ____ CARGO: ____

IDEOLOGIA POLITICA: ____ CLASIFICACION: ____

DATOS COMPLEMENTARIOS: ____
Est. Civil Conyuge Hijos

Otros familiares

Fecha	Documentos	086947 ANTECEDENTES A REGISTRAR
		NOTA: LOS ANTECEDENTES QUE A CONTINUACION SE ESTABLECEN, PUEDE TRATARSE O NO DE ESTA PERSONA, DEBIDO QUE EL DOCUMENTO NO ESTABLECE SO NOMBRE DE PILA. (PP).-
13/8/75	D- 1437	-Hijo del Abogado Lena; se establece que es de ideología Comunista: efectúa reuniones conjuntamente con otros elementos de la ciudad de La Paz (Canelones).- En principio se pudo establecer que dichas reuniones se realizaban en el Club Oriental de la mencionada ciudad, y actualmente se reunen en otro lugar que aún no se ha detectado.-Eval. B-2.-(PP).-
31/VII/981	- Doc. 5519	Se contestó una solicitud de beca a nombre de RAFAEL LENA CELIBERTI, pudiéndose establecer que no se trata de la misma persona que registra el antecedente anterior.-(Nota Nº 1677/81/D).-(LG)

SERVICIO DE INTELIGENCIA

Dep. I (Seguridad)

Sección

MINISTERIO DE DEFENSA NACIONAL
SERVICIO DE INFORMACION DE DEFENSA
M/F

302 A-1

Ficha No ..... confeccionada el 24-V-965.

086948-F

Foto

Apellidos LENA

Nombres Ricardo.-

Fecha de Nacimiento:

Lugar de Nacimiento:

Cred. Civ.: Ced. Identidad:

Prontuario: F. Censal:

Padre:

Madre:

Domicilio: Lindoro Forteza 2556 Ciudad: Montevideo.-

Otros datos (Documentos y señas personales)

~~702~~

Fs-2

FICHA COMPLEMENTARIA

Documento			086948 Antecedentes
N.º	Fecha	Origen	
B-76-D-100.	24-V-965.-		-Suscritor de la revista "Tiempos Nuevos", que se le envía desde Moscú a Lindoro Forteza 2556, Mdeo.-

VA RIOS

Ts-1

JUNTA DE COMANDANTES EN JEFE 086949-5

S. I. D.

DEP. I SECC. I

SUB SECC. A/N

FICHA Nº ____ CONFEC. 11.5.82

LEIVA DELGADO — Apellidos

Rivera — Nombres

DOCUMENTOS: C/C Nº ____ Dpto. ____ C/I. ____ Serie ____ Nº ____

OTROS DOC. ____ Pasaporte ____ Li. Enrol ____ etc.

NACIMIENTO: ____ Fecha ____ Lugar ____

DOMICILIO: ____ Calle ____ Nº ____ Teléf. ____ Ciudad o Localidad

PROFESION U OCUPACION: ____

LUGAR: ____ CARGO: ____

IDEOLOGIA POLITICA: ____ CLASIFICACION: ____

DATOS COMPLEMENTARIOS: ____ Est. Civil ____ Cónyuge ____ Hijos

____ Otros familiares

F1-2

FECHA	DOCUMENTOS	086949 ANTECEDENTES A REGISTRAR
06.10.81	D. 8457	-Integrante al 8/10/73 de Logia Masónica "GARIBALDI". Evaluación: A-2 . (VL) (LA).-Indica ( ) ( ) ( ) ( ) ( ).

Imp. Nacional 1933/73

B-1

JUNTA DE COMANDANTES EN JEFE VARIOS

S. I. D. 086950-3

Dep. I Secc. I

Sub Secc. A/N

Ficha Nº ____ Confec. 13.09.76

LENA O. L. (1) BUIGARELLI (2) Ruben FRANCISCO (3)

Apellidos Nombres

DOCUMENTOS: C/C FAA 12745 (4) C/I. 8494 TREINTA Y TRES (5)

Serie Nº Nº Dpto.

OTROS DOC. .....

Pasaporte Lib. Enrol. etc.

NACIMIENTO: ..... Dpto. de Treinta y Tres

Fecha Lugar

DOMICILIO: .....

Calle Nº Teléf. Ciudad o Localidad

PROFESION U OCUPACION: Compositor - Maestro INSPECTOR DE ZONA (6)

LUGAR: TREINTA Y TRES (7) CARGO: EX-MAESTRO (8)

IDEOLOGIA POLITICA: ..... CLASIFICACION: ACTIVISTA (9)

DATOS COMPLEMENTARIOS: .....

Est. Civil Cónyuge Hijos

.....

Otros familiares

Fecha	Documentos	086950 ANTECEDENTES A REGISTRAR F-2
17.05.76	Doc. 0673	*Autor de varios temas impuestos por el conjunto "Los Olimareños". Se autodenomina "blanco-izquierdista". Eval.: A-2 (W)
20.01.77	Doc. 0046	*Se lo señala como comunista, desempeñó el cargo de Inspector entre los años 1973 y 74 en el Dpto. de Treinta y Tres. (P)
03.04.76	Doc. 0479	*Figura en una lista de maestros destituidos por el Consejo de Educación Primaria. Eval.: A-1 (O)
28.09.81	Doc. 0219 P.D. 271/81	*28.09.81 -Se entonaron temas folklóricos de su autoría en la misa realizada en la Iglesia Clara Jackson de Heber, en solidaridad con los familiares de uruguayos presuntamente desaparecidos en la Rep. Argentina. Eval.: A-1 (SV) Ind.: (1) y (2)
15.09.81	Doc. 7841	*Indica lo mismo que el documento 0673/17.05.76. PRENSA (AN)
25.05.82	D. 15210 PAG. 97	Funcionario del CONAE que fue sumariado en aplicación del procedimiento disciplinario previsto en la Ordenanza No. 17. Destituído por R. I. No. 391/177, de 2/12/77.- Evaluación: A-1. Indica (3)(4)(5) 6) (7) (VL)

FECHA	DOCUMENTOS	086950 ANTECEDENTES A REGISTRAR	Fs-3
25.05.82	15.214	Concurre a un Festival de "Canto Popular" efectuado en la Ciudad de Paysandú, los cuales se caracterizan por haber llegado en algunos casos a presionar y recriminar a espectadores por no aplaudir, no acompañar cantos, o no festejar las ironías que son lanzadas contra el Gobierno y las Fuerzas Armadas. A dicho Festival concurrieron entre otros Omar ROMANO, Mario CASTRO BERGARA, José María BRUNINI y Walter BELVISI (Consejero de Estado), los cuales descubrieron una placa a nombre del causante con la cual bautizaron el escenario donde se realizó dicho Festival. Eval.:A-1.- (M) (VL) Ludivo 879	
3.3.83.....		- Se hizo Memo (A) No.459/83 para la Jefatura de Policia de Paysandú.- (SS)-	
13-10-83	31105/001	D. Integró el Jurado del 2do. Festival Nacional de Canto Popular, realizado entre los días 7 y 10-10-83 en el Centro Social LA PAZ; en el cual los concursantes debían interpretar una canción inédita, las que en su mayoría fueron de índole tendenciosa. Eval.A-1 (SI).	

FECHA	DOCUMENTOS	ANTECEDENTES A REGISTRAR

ASUNTO ARTISTAS

55

JUNTA DE COMANDANTES EN JEFE

S. I. D.

Dep. I V Secc. I

Sub Secc. A/N

Ficha Nro. 6 Confec 17.11.77

LENA — Apellidos

RUBEN — Nombres

DOCUMENTOS: C/C ——— Serie ——— Nro. C/I. ——— Nro. ——— Dpto.

OTROS DOC. ——— Pasaporte ——— Lib. Enrol. ——— etc.

NACIMIENTO: ——— Fecha ——— Lugar

DOMICILIO: ——— Calle ——— Nro. ——— Teléf. ——— Ciudad o Localidad

PROFESION U OCUPACION: ———

LUGAR: ——— CARGO: ———

IDEOLOGIA POLITICA: ——— CLASIFICACION: ———

DATOS COMPLEMENTARIOS: ——— Est. Civil ——— Cónyuge ——— Hijos

~~155299~~ Otros familiares 159557

[redacted]

F-6

Fecha	Documentos	086950 ANTECEDENTES A REGISTRAR
		Autor de infinidad de temas impuestos por los Olimareños. Maestro nacido en Treinta y Tres. Se autodenomina blanco izquierdista. No se encuentra documento.- (FE)

23/2/81

11941 / 82
PAG. 0845

- POSEE ANTECEDENTES EN EL CO.NA.E -
EVAL - A - 1 (@) INDICA ( ) ( ) ( )

NOMBRE LEHCE, OSCAR 086951-1 Nº BKK

FECHA	ORIGEN	ANTECEDENTES

FBI

086952-9

JUNTA DE COMANDANTES EN JEFE

S. I. D.

Dep. I Secc. I

Sub A/N 5.5.83

Ficha No. ..... Confec. .....

LENCI ..... Julio C. .....

Apellidos Nombres

DOCUMENTOS: C/C. ..... **C/I.** .....

Serie No. No. Dpto.

OTROS DOC. .....

Pasaporte Lib. Enrol. etc.

NACIMIENTO: .....

Fecha Lugar

DOMICILIO: .....

Calle No. Teléf. Ciudad o Localidad

PROFESIÓN U OCUPACIÓN: .....

LUGAR: ..... **CARGO:** .....

IDEOLOGÍA POLÍTICA: ..... **CLASIFICACIÓN:** .....

DATOS COMPLEMENTARIOS .....

Est. Civil Cónyuge Hijos

Cuñado: del recl.ROSSI Mario.- .....

Otros familiares

086952

B2

FECHA	DOCUMENTOS	006952 ANTECEDENTES A REGISTRAR
5.5.83	0663/80 pag.2	-16.6.80-Visita en el EMR.1 al recl.Nro.016 ROSSI Mario. Eval: A-1 (M).-

F3-1

MINISTERIO DE DEFENSA NACIONAL

S. I. D.

086953-7

Dep. I Secc. I

Sub-Secc. C

Ficha Nº ..... Confec. 9/4/73

LENZI LATEULADE (1) Oscar

Apellidos Nombres

DOCUMENTOS: C|C CIA 9343 (2) C|I 147.060 (3) Canelones (4)

Serie Nº Nº Dpto.

OTROS DOC.: .....

Pasaporte Lib. Enrol. etc.

NACIMIENTO: 6.09.1919 (5) Florida (6)

Fecha Lugar

DOMICILIO: Batlle y Ordoñez S/N (7) SOCA 1397 P.1 Ap.102 78-98-62 San Ramón (8) Montevideo

Calle Nº Telef. Ciudad o Localidad

PROFESION U OCUPACION: Dr. Médico (9)

LUGAR: Cámara de Diputados CARGO SENADOR (Diputado años 67/71)

IDEOLOGIA POLITICA Partido Colorado/Batlle-Sanguinetti-Tarigo-Paz Aguirre (11) Nov/982 CLASIFICACION Unidad y Reforma

CONVENCIONAL (12)

DATOS COMPLEMENTARIOS: Casado (10)

Est. Civil Conyuge Hijos

otros familiares

Fs-2

FECHA	DOCUMENTOS	086953 ANTECEDENTES A REGISTRAR
30/10/72	"El Día"	Senador por la lista 15. Expresó que el Apoyo parlamentario no será retaceado,dicha manifestación fue echa ante la detención de J.BATLLE.- (II)
1966 3/12/70		-Fué electo Diputado por el período 1967/1971,por el Partido Colorado.- Integra la Comisión Especial para el estudio del problema de la Cuenca Lechera.-
7/3/72	D.2957	Amigo personal de Jorge Batlle,viajó a Grecia por cuenta y orden de Jorge Angelopulos (de COMARGEN) este último se encontraba en Grecia cuando éste viajó y pararon ambos en el HotelHILTON de Atenas,no se supo nunca el motivo de su viaje.En estos momentos le está haciendo la suplencia a Paz Aguirre,concurre asiduamente al Frigorífico COMARGEN S.A.,recibe dinero de Angelopulos,y a su vez oficia de intermediario en Batlle y Angelopulos.-(II)
2/9/74	Doc.2481	Candidato suplente tercer senador,lista 15 en las elecciones del 71.Figura en una relación de personas firmantes de la llamada"Carta Abierta al Gobierno",aparecida en la edición del diario "El Día" del 1ro. de Set. del 74,la que motivó una enérgica respuesta del Presidente de la Rep.. En dicha carta se pedía al P.E.,autorice el pleno funcionamiento de los partidos políticos.- Eval. A-1.- (II) (GG)

LENZI, Oscar

086953

Fs-3

FECHA	DOCUMENTOS	ANTECEDENTES A REGISTRAR
12.8.82	17822	Ocupa el 2do lugar en una de las listas encabezada por Eduardo Paz Aguirre que presentó "Unidad y Reforma" en el Dpto. de Canelones, para las elecciones internas de noviembre próximo.-(PP)
22/9/82	19672 R.E. 18351	10.X.80: En la fecha concurre a su domicilio el Dr. Jorge Batlle, el cual es representante de su partido político.Al retirarse de la ciudad el Dr. Batlle manifestó que se debía votar el "NO".Asimismo el causante expresó que de esa forma los PP.PP. demostrarían "fuerza" y serían "respetados".EVALUACION A-1.- (MR) (D)
01/09/82	18351	Figura en el 4TO lugar de la lista C.B.C. del Partido COLORADO Agrupación POR BATLLE, DERRATA L.B. y Demo. Dpto. de CANELONES como candidato para integrar los Deliberantes Departamentales y Convenciones Nacionales en las Elecciones internas de los PP.PP. del 28 de Noviembre de 1982. (mB(D) INDICA 1 al 10.
24/9/82	------	Por Oficio Nº. 684/82 el S.I.D. comunica a la Corte Electoral, que de acuerdo a las disposiciones vigentes, no existen objeciones para que el causante integre la lista de referencia. (mB)(D)

FECHA	DOCUMENTOS	086953 ANTECEDENTES A REGISTRAR Fs-4
29. .82	20139	Encontrándose comprendido en el Acto Institucional Nro.4 Art. 3, con fecha 24 de julio de 1981 se establece que la Comisión Interpretativa lo declara excluido de Oficio, de la proscripción política establecida en el referido Acto.- Eval.A-1.-(TJ).-
13/1/83	23691/068	Electo 4 Titular del Organo Deliberante Nacional del Partido COLORADO por el Departamento de CANELONES Hoja de Votación C.B.C. de acuerdo al resultado de las Elecciones Internas de los Partidos Políticos habilitados, efectuadas el 28-XI-82. — Eval. Indica: (11) y (12).-
7.6.83	0793/80 Pág.1	Indica Idem al Documento Nº19672/82.- Eval:A-1.(AD)
04.7.83	28072/01	"EL DIARIO" 26/6/83: Integra por "Batllismo Unido" el Comité Ejecutivo Departamental del P. Colorado de Canelones (FE)
7.9.83	16379/10	9.6.82:En la fecha se establece que el causante es uno de los principales líderes del P.Colorado,contando con cierta aceptación en San Ramón-Pela(Canelones).Cabe agregar que es contrario al actual Proceso.-Eval:A-2(AD)
12.9.83	0789/80 pag.38	-10.10.80-Indica Idem Doc.19672/82, apertando que al domicilio del causante también asiste MALLARINO Antonio, donde mantienen una reunión.Eval:A-1(M).-

FS

FECHA	DOCUMENTOS	089653 ANTECEDENTES A REGISTRAR
30.3.84	33090/84	Integra en calidad de Titular el Organo Ejecutivo Departamental del Partido Colorado por el Departamento de Canelones - Eval.- (AL) CKE)

22

JUNTA DE COMANDANTES EN JEFE — Dep. I — Secc. I

S. I. D. 086954-5 VARIOS — Sub Secc. XXX

Ficha Nº ____ Confec 22.5.81

LENCINA DE SOUZA (1) — Apellidos

Carlos Ariel (2) — Nombres

DOCUMENTOS: C/C IAA 3321 (3) — Serie / Nº — C/I. 31.624 (4) — Nº / Dpto.

OTROS DOC. ____ — Pasaporte / Lib. Enrol. / etc.

NACIMIENTO: 9.5.949 (5) — Fecha — Artigas 1a. Secc. (6) — Lugar

DOMICILIO: Treinta y Tres 349 (7) — Calle / Nº

Piedra Alta 1931 Apto.7 — Teléf.

Artigas (8) — Ciudad o Localidad

PROFESION U OCUPACION: Comerciante (9)

LUGAR: ____ CARGO: ____

IDEOLOGIA POLITICA: ____ CLASIFICACION: ____

DATOS COMPLEMENTARIOS: Casado (10)

Est. Civil — Cónyuge — Hijos

Otros familiares

Fecha	Documentos	086954 ANTECEDENTES A REGISTRAR
20.5.81 PD Nº140/81	4046	-20.5.81: En el día de ayer, habiéndose obtenido información de que el causante tendría en su poder marihuana, traída del Brasil, se realizó una inspección en su domicilio, donde en presencia de su madre, Dominga Blanca CARRO de LENCINA se incautó restos de colillas conteniendo marihuana y semillas del mencionado alucinógeno. Por declaraciones de su madre se establece que el mismo viajó, el domingo p.pdo. a Buenos Aires, ignorando su regreso además manifestó quienes eran sus amigos habituales. (TT)
25.5.81 P.D.141	4205	-Por disposición del Juez Ldo. de 1ra. Inst. de 1er. Turno su novia fue citada como testigo a una audiencia donde declararían MARIÑO GILARDONI Ariel Yamandú y MOREIRA VIÑAS Constanza Beatriz. (M).-
14.9.82	19071	Figura en el 22 lugar de la lista IAF del Partido Nacional Agrupación Diego Camas Dpto. de Artigas como candidato para integrar los Deliberantes Departamentales y Convenciones Nacionales en las Elecciones internas de los PP.PP. del 28 de Noviembre de 1982. (D)(MS) Indica (1) AL (10)-
18.10.82	—	Por Oficio Nº. 960/82 el S.I.D. comunica a la Corte Electoral, que de acuerdo a las disposiciones vigentes, no existen objeciones para que el causante integre la lista de referencia. (D)(MS)

Imp. Nacional 71/79

F3

FECHA	DOCUMENTOS	086954 ANTECEDENTES A REGISTRAR
26.3.14	33390/010	Integra en calidad de Titular el Organo Ejecutivo Departamental del Partido Nacional por el Departamento de Artigas - Eval.- (A-1) (ACE)
17.5.83	"Pág. 81	Integra en calidad de Titular el Organo Deliberante Departamental del Partido Nacional por el Departamento de [redacted] - Eval.- (A-1) (ACE) -Indica 11 y 12

EI

JUNTA DE COMANDANTES EN JEFE

S. I. D.

086955-2

Dep. I Secc. I

Sub Secc. A/N

Ficha Nº ..... Confec. 8.3.83

LENCINA — Apellidos

CARLOS ENRIQUE — Nombres

DOCUMENTOS: C/C. ..... Serie ..... Nº ..... C/I. ..... Nº ..... Dpto. .....

OTROS DOC. ..... Pasaporte ..... Lib. Enrol. ..... etc. .....

NACIMIENTO: ..... Fecha ..... Lugar .....

DOMICILIO: Piedra Alta Nº 1931 Apto. 7 (entre Asunción y Lima) — Calle / Nº / Teléf. / Ciudad o Localidad

PROFESION U OCUPACION: .....

LUGAR: ..... CARGO: .....

IDEOLOGIA POLITICA: ..... CLASIFICACION: .....

DATOS COMPLEMENTARIOS ..... Est. Civil ..... Cónyuge ..... Hijos .....

..... Otros familiares

Fecha	Documentos	086055 ANTECEDENTES A REGISTRAR
14.1.82	D.10978	Año 1970 - Ingresa como afiliado a la U.J.C. con el Nº 25.019, militante de la Secc.8a., según Microfilm incautada en procedimiento realizado el 21.12.81.- EVAL.A-1.- (i).
8.3.83	.....	Memo(A)Nº502/83 para el CONSEJO DE EDUCACION PRIMARIA.-(i

Bs1

JUNTA DE COMANDANTES EN JEFE VARIOS

S. I. D. 086956-0

Dep. I Secc. I

Sub Secc. A/N

Ficha No. ..... Confec. 1.6.83

LENCINA LARRAMA ..... GREGORIO ALCIDES .....
Apellidos Nombres

DOCUMENTOS: C/C. N.H.B. 17.919 ..... **C/I.** 119.105 Colonia .....
Serie No. No. Dpto.

OTROS DOC. .....
Pasaporte Lib. Enrol. etc.

NACIMIENTO: 5.10.1957 Carmelo .....
Fecha Lugar

DOMICILIO: Ituzaingó entre Cf.2 y 3 Carmelo Colonia .....
Calle No. Teléf. Ciudad o Localidad

PROFESIÓN U OCUPACIÓN: Jornalero Viñedos de Irurtia.-hasta 1976 Peón de albañil, 1976/79 Cuartel de Infantería Nº4(Colonia)

LUGAR: ..... **CARGO:** .....

IDEOLOGÍA POLÍTICA: ..... **CLASIFICACIÓN:** .....

DATOS COMPLEMENTARIOS soltero .....
Est. Civil Cónyuge Hijos

[illegible]: GREGORIO [illegible] .-
Otros familiares

FECHA	DOCUMENTOS	086956 ANTECEDENTES A REGISTRAR
31.5.83CH CPN°1799/83 COLONIA.INGRESO.I.M.C. R.E.N°27143/83		-DATOS DE LA D.I.I.: El Sr.Juez Militar de Primera Instancia de 3er.Turno, por Oficio N°349/980 de fecha 16.4.980, que elevara al Sr.Ministro del Interior, comunica:-"Que por Resolución del día de la fecha, se ha dispuesto dejar SIN EFECTO la solicitud de captura del Ex-Sdo.GREGORIO ALCIDES LEMOINA LATERRA, CausaN°28/77 de este Juzgado y que fuera solicitada por Oficio N°276/980 de fecha 24 de marzo del presente año".- -14.5.83: En la fecha se contestó dicha constancia a nombre del denunciante SIN ANTECEDENTES en este servicio, para ingreso en la Intendencia Municipal de Colonia. (IV).-

086957-8

SERVICIO DE INTELIGENCIA

MINISTERIO DE DEFENSA NACIONAL
SERVICIO DE INFORMACION DE DEFENSA

M / F

F. A. 0119-11067

FOTO

Fecha Montevideo, 20-abril-1958.-

Ficha 459

Nombre LENCINA, Salvador.

Nacionalidad

Profesión o actividad

Lugar de nacimiento

Documentos que posee

Domicilio Teléf.

FILIACION

Edad aparente color del cutis de los cabellos

estatura aspecto social

señas particulares

Fecha	Contenido
1) 20-IV-958	.-El Popular.-

086951

Lugar donde frecuenta .....

..... afiliado a .....

..... actividad política y donde actúa .....

Antecedentes policiales .....

..... vehículos que posee o que guía .....

..... nombre y número de personas que forman su familia Delia Batalla de Lencina (esposa).-

DATOS COMPLEMENTARIOS

1) Militante comunista. Actúa en la Agrupación comunista de Aires Puros. Con motivo del fallecimiento de su suegro se publica una nota de condolencias, señalándose, en la misma, su actividad partidaria.-

086958-6

JUNTA DE COMANDANTES EN JEFE

S. I. D.

Dep. I Secc. I

Sub Secc. A/N

Ficha Nro. ____ Confec. ____

LENCINA COSTA — Silvia

Apellidos — Nombres

DOCUMENTOS: C/C ____ C/I. ____

Serie Nro. Nro. Dpto.

OTROS DOC. ____

Pasaporte Lib. Enrol. etc.

NACIMIENTO: ____

Fecha Lugar

DOMICILIO: ____

Calle Nro. Teléf. Ciudad o Localidad

PROFESION U OCUPACION: Docente de Enseñanza Primaria

LUGAR: ____ CARGO: ____

IDEOLOGIA POLITICA: ____ CLASIFICACION: ____

DATOS COMPLEMENTARIOS: ____

Est. Civil Cónyuge Hijos

Otros familiares

82

Fecha	Documentos	086958 ANTECEDENTES A REGISTRAR
3.7.78 PEI 64/78 OCOA	Doc.788	-Figura en una relación de docentes afiliados al P.Comunist con el No.64.312 Eval.A-1 (MM).-

23/2/84

11941 / 82
PAG. 0845

- POSEE ANTECEDENTES EN EL CO.NA.E -
EVAL - A - 1.C(6) INDICA ( ) ( ) ( )

VARIOS

22.06.82

Dep. I Secc. I

Sub Secc. A/N

Ficha Nº ..... Confec. .....

JUNTA DE COMANDANTES EN JEFE
S. I. D.

066959-4

LENCZEWSKI FREIBERG — Apellidos

Leonardo — Nombres

DOCUMENTOS: C/C ..... (Serie, Nº) C/I. ..... (Nº, Dpto.)

OTROS DOC. ..... (Pasaporte, Lib. Enrol., etc.)

NACIMIENTO: ..... (Fecha, Lugar)

DOMICILIO: ..... (Calle, Nº, Teléf., Ciudad o Localidad)

PROFESION U OCUPACION: .....

LUGAR: ..... CARGO: .....

IDEOLOGIA POLITICA: ..... CLASIFICACION: .....

DATOS COMPLEMENTARIOS: ..... (Est. Civil, Cónyuge, Hijos)

.....

Otros familiares

Fecha	Documentos	086959 ANTECEDENTES A REGISTRAR	152
11.06.82	15.869	Autorizasele expedir o renovar pasarporte en el Consulado Uruguayo en Tel Aviv.Eval: A-1.- Indica ( )( ) ( ) (LA) (VL) (M) (GM)	

SERVICIO DE INFORMACION
DE DEFENSA

Dep. I

MINISTERIO DE DEFENSA NACIONAL M/F
SERVICIO DE INFORMACION DE DEFENSA

Ficha Nº F-V0205-8417 confeccionada el 9/XII/966

Sección

086960-2

FOTO

Apellidos LENCZEWSKI

Nombres M

Fecha de Nacimiento:

Lugar de Nacimiento:

Cred. Civ.: Ced. Identidad:

Prontuario: F. Censal:

Padre:

Madre:

Domicilio: Alarcón 1509 Ciudad:

Otros datos (Documentos y señas personales)

Fórm. 3

FICHA COMPLEMENTARIA

B2

Documento Nº	Fecha	Origen	086960 ANTECEDENTES
B-77-D-154-	23/V/966		-Domiciliado en Alarcón 1509, Montevideo ROU.- Su nombre figura en una relación de personas las cuales reciben correspondencia de países comunistas Remitente: CCP Pura 12 Achuna 138.-

FICHA COMPLEMENTARIA

MINISTERIO DE DEFENSA NACIONAL
SERVICIO DE INFORMACION DE DEFENSA
M / F

Documento Nº	Fecha	Origen	086960

ANTECEDENTES
F.V.0203-8309

Ficha confeccionada el 19 de agosto de 1966.-

LENEZEWSKI, M.

Domicilio: Alarcón 1509. Montevideo.

B-77-D-21.3-V-966.- -Figura en una relación de personas, las cuales en nuestro país, reciben correspondecia de Países comunistas.-
Domiciliado en Alarcón 1509. Montevideo.-
La correspondencia viene procedente de 5 BM 5 A-12 ACCP.- Yr. A e H n HA 138/61.-

086901-0

JUNTA DE COMANDANTES EN JEFE

S. I. D.

Dep. I Secc. I

Sub Secc. A/N

Ficha Nro. ____ Confec. 12/3/79

LENDLE VARALLA — Apellidos

Erwin Federico Humberto — Nombres

DOCUMENTOS: C/C BCA 60.414 (Serie / Nro.) C/I. 1.114.759 (Nro. / Dpto.)

OTROS DOC. ____ (Pasaporte / Lib. Enrol. / etc.)

NACIMIENTO: 21/6/954 (Fecha) Montevideo (Lugar)

DOMICILIO: Casnatt 3017 Apto. 2 (Calle / Nro. / Teléf. / Ciudad o Localidad)

PROFESION U OCUPACION: Estudiante de Medicina

LUGAR: ____ CARGO: ____

IDEOLOGIA POLITICA: ____ CLASIFICACION: ____

DATOS COMPLEMENTARIOS: Casado (Est. Civil) ~~[illegible]~~ (Hijos)

Padres: Erwin Adolfo y Mary Nélida

Otros familiares

[redacted]

B2

Fecha	Documentos	086961 ANTECEDENTES A REGISTRAR
12/3/79	DNII	-9/7/973-Detenido en la fecha a raíz de los disturbios ocurridos en la Avda. 18 de Julio.- Recobró la libertad al día siguiente.- (Const.Hab. Nº 905 de laSecc. 13a.).- (U)

Fs. 1

MINISTERIO DE DEFENSA NACIONAL 066962-8

S. I. D.

8 MAR. 1975

Dep. I Secc. I

Sub - Secc. G

Ficha Nro.____ Confec.____

LENDIE VARALLA de PUIG(1) — Apellidos

Mary Graciela Adolfina(2) — Nombres

DOCUMENTOS: C/C. BCA 49608(3) — Serie / Nro.

C/I. 1.114.850 — Nro. / Dpto.

OTROS DOC. ____ — Pasaporte / Lib. Enrol. / etc.

NACIMIENTO: 21/9/49 - Montevideo (4) — Fecha / Lugar

DOMICILIO: Achiras 1356 Ap. 302 (5) — Calle / Nro. / Teléf. / Ciudad o Localidad

PROFESION U OCUPACION: Funcionario del Banco Central

LUGAR: ____ CARGO: Asistente de Administrac.(6)

IDEOLOGIA POLITICA: ____ CLASIFICACION: ____

DATOS COMPLEMENTARIOS: Casado (7) — Est. Civil / Conyuge / Hijos

Padres: Erwin Adolfo y Mary Nelida(8)

Fs.2

Fecha	Documentos	086962 ANTECEDENTES A REGISTRAR
31/1/75	Doc.247	-Figura en una relación del Banco Central,q ue violando el Decreto del P.E.de fecha 4/7/73,hiciera paro,no concurriendo a desempeñar sus tareas al 5/7/73.-(H).- Eval. A-1.- 14/XII/78 - Se hizo Memo.(A) Nro.3250/78 para Bco.Central (K).- Indica (1) al (8). Indica Doc. 247/75.Con fecha 1/11/77 solicita en Secc. 10a. C.A.F.P.I. Form. Nº 2055 expidiéndosele Categoría "B".- (C.H.C.P. Nº 3917/78 DE SECC.10a. MDEO.).-(U)
C.H.C.P. PERMANENCIA-MDEO.	No.4996/81	-17/8/81-Se contestó para PERMANENCIA en el Banco Central del Uruguay (U)
17.10.83.-	1000/79 Pág.9	Indica Idem al Documento Nº247/75.- Eval:A-2(AD)

031

Ficha confeccionada el día 16 de junio de 1972

MINISTERIO DE DEFENSA NACIONAL
S. I. D.

Dep. I Secc. I
Sub-Secc. A/N
Ficha Nro. ..... Confec. .....

086963-6

LENEV — Apellidos
Anatoli Ivanovich — Nombres

DOCUMENTOS: C/C. ..... Serie ..... Nro. ..... C/I. ..... Nro. ..... Dpto.

OTROS DOC. Pas. 021830 — Pasaporte ..... Lib. Enrol. ..... etc.

NACIMIENTO: en 1931 — Fecha ..... Lugar

DOMICILIO: ..... Calle ..... Nro. ..... Teléf. ..... Ciudad o Localidad

PROFESION U OCUPACION: .....

LUGAR: ..... CARGO: .....

IDEOLOGIA POLITICA: ..... CLASIFICACION: .....

DATOS COMPLEMENTARIOS: ..... Est. Civil ..... Cónyuge ..... Hijos

..... Otros familiares

B2

Fecha	Documentos	086963 ANTECEDENTES A REGISTRAR
4-IV-72-	D:598.-	Motivo del viaje: Negociaciones comerciales con ANCAP, a través de LANAFIL-I-TALLER-SA., para la construcción de una planta de alcoholes .. Permanencia :22-XII-71. al 22-I-72 Compareció por ANCAP, Hector Batlle Correa, Presidente.(R)

086964-4

SERVICIO DE INFORMACION DE DEFENSA
Dep. 1

VARIOS

Confeccionado el 26 de setiembre de 1978.-

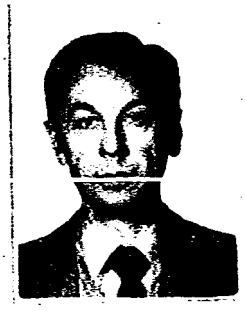

Apellidos LENHARD PAGÁNO

Nombres Juan Carlos

Fecha de Nacimiento 18.04.928 (1)

Lugar de Nacimiento Mdeo. (2)

Est. Civil Casado (3)

Cred. Cívica ~~BBB Nº12112.-~~ Céd. Identidad 521.452-5 (4)

Otros Documentos Pasaporte Nº104858, expedido en Montevideo

Ocupación Ingeniero (5) de Administración Nac. de Usinas y Trasmisiones electricas (6)

Padre

Madre

Domicilio Av.27 de Enero,207
26 de Marzo 3346 Apto.7 (año 81 (7)

Ciudad Premia de Mar(Braña)

Otros datos:

52

FICHA COMPLEMENTARIA

DOCUMENTO		086964 ANTECEDENTES
Fecha	Origen	
15.Oct.77	Doc.1064	-Figura en una nómina de ciudadanos uruguayos que se presentaron ante el Consulado de Distrito de Barcelona (España) entre los días 8 y el 27 de noviembre y del 28 de noviembre al 18 de diciembre de 1971.(J).-
		29.5.981.- Se hizo Memo (A) 868/81 para el S.S.FF.AA. (SS)-
16.09.81	Doc.7860	-SE.PLA.CO.DI. solicitó por Nota N°2156/81/D aval para beca a (Brasil).-SE APROBO por Memo.(A) N°1769/81 de fecha 23.09.81. Indica (1) al (7).- (SM).-

VARIOS

Fs1

JUNTA DE COMANDANTES EN JEFE

Dep. I Secc. I

S. I. D. 086965-1

Sub Secc. A/N

Ficha No. ..... Confec 28.4.83

LENHARDT PADRO (Apellidos) Guillermo (Nombres)

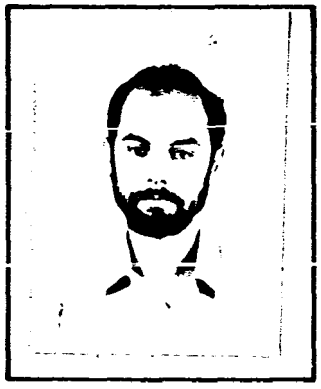

DOCUMENTOS: C/C. AXB 19791 (Serie / No.) C/I. 1.276.561 Mdeo. (No. / Dpto.)

OTROS DOC. (Pasaporte / Lib. Enrol. / etc.)

NACIMIENTO: 23.7.54 Mdeo. (Fecha / Lugar)

DOMICILIO: 26 de Marzo 3162 Mdeo. (Calle / No. / Teléf. / Ciudad o Localidad)

PROFESIÓN U OCUPACIÓN: Ing. Industrial

LUGAR: Com. Nal. de Energía Atómica -Mrio. de Ind. y Energía CARGO: Técnico

IDEOLOGÍA POLÍTICA: CLASIFICACIÓN:

DATOS COMPLEMENTARIOS Casado (Est. Civil / Cónyuge / Hijos)

Otros familiares

086965

FECHA	DOCUMENTOS	ANTECEDENTES A REGISTRAR
28.4.83	25566/06 PRG.006-007 025- (PR)	-5.4.83-SE.PLA.CO.DI. por Nota Nº616/83/D solicita aval para Beca a Argentina, Chile, Brasil y Perú, SE APRUEBA por Memo.(A)725/83 (1ra. Parte) del 11.4. 83.-(C)

6 SET. 1974

MINISTERIO DE DEFENSA NACIONAL 086966-9

S. I. D.

Dep. I Secc. I

Sub - Secc. G

Ficha Nro.____ Confec.____

LENNA — Apellidos

Hugo — Nombres

DOCUMENTOS: C/C.____ (Serie / Nro.) C/I.____ (Nro. / Dpto.)

OTROS DOC. ____ (Pasaporte / Lib. Enrol. / etc.)

NACIMIENTO: ____ (Fecha / Lugar)

DOMICILIO: ____ (Calle / Nro. / Teléf. / Ciudad o Localidad)

PROFESION U OCUPACION: ____

LUGAR: ____ CARGO: ____

IDEOLOGIA POLITICA: ____ CLASIFICACION: Dgte.U.T. de Amdet

DATOS COMPLEMENTARIOS: ____ (Est. Civil / Conyuge / Hijos)

____ (Otros familiares)

52

Fecha	Documentos	086966 ANTECEDENTES A REGISTRAR
24.7.73	2062	Representó a la Unión Trabajadores de AMDET en la reunión de organizaciones gremiales con los Ministros del Interior y S.S., relizada en Sala Verdi el 24.7.73. Evaluación A-1. (K)

[redacted]

JUNTA DE COMANDANTES EN JEFE 086967-7

S. I. D.

VARIOS

Dep. I Secc. I

Sub-Secc. XXX

Ficha Nº ____ Confec. 1.6.81

LENNAN — Apellidos

Agnes — Nombres

DOCUMENTOS: C/C ____ (Serie / Nº) C/I. ____ (Nº / Dpto.)

OTROS DOC. ____ (Pasaporte / Lib. Enrol. / etc.)

NACIMIENTO: ____ (Fecha / Lugar)

DOMICILIO: ____ (Calle / Nº / Teléf. / Ciudad o Localidad)

PROFESION U OCUPACION: ____

LUGAR: ____ CARGO: ____

IDEOLOGIA POLITICA: ____ CLASIFICACION: ____

DATOS COMPLEMENTARIOS: ____ (Est. Civil / Cónyuge / Hijos)

Otros familiares

82

Fecha	Documentos	086967 ANTECEDENTES A REGISTRAR
29.10.79 PD 249/79	1537	-6.9.79.-Estuvo presente en una misa recordatoria a Cecilia FONTANA de HEBER, realizada en la Parroquia "Sagrado Corazón".(TT)

Imp. Nacional 11d 79

SERVICIO DE INTELIGENCIA
División I
(Seguridad)

MINISTERIO DE DEFENSA NACIONAL
SERVICIO DE INFORMACION DE DEFENSA

M / F

I.A. 08696,8-855

Sección

Act. Ant. Nac.

Ficha N.º

Nombres y Apellidos: LENOFF, Guillermo

Fecha de Nacimiento:

Lugar de Nacimiento:
(País - Ciudad o Localidad - etc.)

Cred. Civ.: Serie ..... N.º ..... Ced. Identidad: .....

Otros documentos:
(Pasaporte - Libreta Enrolam. - etc.)

Foto

Domicilio:
(Ciudad o Localidad) (Calle) (N.º) (Telef.)

Filiación

Edad Aparente ..... Color del Cutis .....

Color del Cabello ..... Estatura Aproximada .....

Complexión ..... Aspecto Social .....

Señas particulares .....

Ficha confeccionada en Montevideo el 4 de Enero de 1966.-

086968

52

ACTIVIDADES

(1) Laborales: Profesión ..... Lugar de trabajo .....

Cargo ..... Antigüedad .....

Otras Actividades .....

.....

(2) Políticas: Ideología Comunista Actuación .....

Antecedentes .....

Antecedentes familiares .....

(3) Sociales: Estado Civil ..... Religión ..... Figuración .....

Grado Instrucción ..... Lugares que frecuenta .....

(4) Económicas: Situación ..... Capital aprox. ..... Vehiculo ..... marca y N.o

Otros datos .....

Datos Complementarios .....

Apreciación Personal Gral. .....

.....

.....

FICHA COMPLEMENTARIA

053

Documento		086968 Antecedentes
Fecha	Origen	
9/XI/65	42/6 Eval.A.2.(R).-	,-Sindicado come elemtno Comunista y afililiado a este partido en la ciudad de Fray Bentos.-

F51

SERVICIO DE INFORMACION DE DEFENSA 08696 9-3

Dep. 1

Confeccionado el 9-VII-1970

VARIOS

FOTO

Apellidos LENS BLANCO

Nombres Antonio

Fécha de Nacimienlo

Lugar de Nacimiento

Est. Civil

Cred. Cívica Ced. Identidad 906.416(1)

Otros Documentos

Ocupación Bancario

Padre

Madre

Domicilio Alicante 1726 Ciudad Montevideo

Otros datos

[illegible]

F52

FICHA COMPLEMENTARIA

DOCUMENTO		086969 ANTECEDENTES
Fecha	Origen	
10-IX-969 Anexo Parte 80	B72-D27 Año 1970	-Detenido por violación del Decreto de Medidas Prontas de Seguridad.-
25-3-82	D.10166/81 209	Indica (1)

JUNTA DE COMANDANTES EN JEFE

S. I. D.

086970-1

851

Dep. I Secc. I

Sub Secc. XXXXXVARIOS

Ficha Nº ..... Confec. 15.11.82

LENS — Hugo

Apellidos — Nombres

DOCUMENTOS: C/C. ..... C/I. .....

Serie — Nº — Nº — Dpto.

OTROS DOC. .....

Pasaporte — Lib. Enrol. — etc.

NACIMIENTO: .....

Fecha — Lugar

DOMICILIO: .....

Calle — Nº — Teléf. — Ciudad o Localidad

PROFESION U OCUPACION: .....

LUGAR: ..... CARGO: .....

IDEOLOGIA POLITICA: ..... CLASIFICACION: .....

DATOS COMPLEMENTARIOS .....

Est. Civil — Cónyuge — Hijos

.....

Otros familiares

086970

Fecha	Documentos	ANTECEDENTES A REGISTRAR
		086970
30.9.82 (R.E. 18.733)	19.456	17.12.74 - En esta fecha se registra lo siguiente: - El titular es colaborador en la campaña financiera, que el sector de la lista "99" está llevando a cabo, para saldar deudas contraídas en le época pre-electoral .-Eval.B2 (K)(EE)

SERVICIO DE INFORMACION DE DEFENSA
Dep. I

Sección .....

MINISTERIO DE DEFENSA NACIONAL M / F
SERVICIO DE INFORMACION DE DEFENSA

Ficha Nº ..... confeccionada el 6/XII/966

F-V.0203-8418

086971-9

FS1

FOTO

Apellidos LENS

Nombres M

Fecha de Nacimiento: .....

Lugar de Nacimiento: .....

Cred. Cív.: ..... Ced. Identidad: .....

Prontuario: ..... F. Censal: .....

Padre: .....

Madre: .....

Domicilio: Echevarriarza 3274 ..... Ciudad: Montevideo

Otros datos (Documentos y señas personales) .....

.....

.....

Fórm. 3

FS2

FICHA COMPLEMENTARIA

Documento Nº	Fecha	Origen	086971 ANTECEDENTES
B-77-D-154	23/V/966		-El reseñado recibe correspondencia dirigida a: Echevarriarza 3274 Montevideo ROU.- Su nombre figura en una relación de personas las cuales reciben correspondencia de países comunistas Remitente: YPCP- Ilegible.-

086972-7

Fs1

JUNTA DE COMANDANTES EN JEFE

S. I. D.

Dep. I Secc. I

Sub Secc. A/N

Ficha Nro. ____ Confec. 3-4-79

LENS CATENACCIO — Apellidos

Nair Turquesa — Nombres

DOCUMENTOS: C/C ASB-8433 — Serie Nro. C/I. ____ Nro. Dpto.

OTROS DOC. ____ Pasaporte Lib. Enrol. etc.

NACIMIENTO: ____ Fecha Lugar

DOMICILIO: ____ Calle Nro. Teléf. Ciudad o Localidad

PROFESION U OCUPACION: ____

LUGAR: ____ CARGO: ____

IDEOLOGIA POLITICA: ____ CLASIFICACION: ____

DATOS COMPLEMENTARIOS: ____ Est. Civil Cónyuge Hijos

Otros familiares

f52

Fecha	Documentos	ANTECEDENTES A REGISTRAR
		086972
11-12-78	1679	- Delegado de Mesa por las listas :77-700-1811-4190-4191-9988. , en las elecciones nacionales del año , por el Departamento de Montevideo . Circuito No. Cto. 480. (INFORME CORTE ELECTORAL).- (Pág.Nº 0361). (C)

13 JUL 58

MINISTERIO DE DEFENSA NACIONAL
S. I. D.

086972

Dep. I Secc. I
Sub - Secc. G
Ficha Nro.____ Confec.____

LENS de BERGARA (Apellidos) Nair Turquesa (Nombres)

DOCUMENTOS: C/C. [illegible] (2) C/I. 723.080(3)
Serie Nro. Nro. Dpto.

OTR. DOC.
Pasaporte Lib. Enrol. etc.

NACIMIENTO: 17.8.938(4) Mdeo.(5)
Fecha Lugar

DOMICILIO: [illegible] (8)
Calle Nro. Teléf. Ciudad o Localidad

PROFESION U OCUPACION: Empleada

LUGAR: ANCAP Analistas CARGO: Analista asistente

IDEOLOGIA POLITICA: CLASIFICACION: Activista

DATOS COMPLEMENTARIOS: casada(6) Amilcar Cesar BERGARA(7)
Est. Civil Conyuge Hijos

HIJO DE: Elbio Dario y Elida(8)
Otros familiares

Fs 4

Fecha	Documentos	086972 ANTECEDENTES A REGISTRAR
12.7.73	1634	Figura en lista de activistas de ANCAP que actúan desde la División Organización y Sistemas. (K) (Eval. F-6)(LL).-
31.7.76	1014	-Según información obtenida el titular es colaborador en la campaña financiera, que el sector de la lista "99", esta llevando a cabo, para saldar deudas contraídas en la época electoral.- En las elecciones de noviembre de 1971, fue delegada en la mesa de la Unión Popular, Frente del Pueblo, Movimiento Independiente 7 de Octubre, Patria Grande.- **Indica del 1 al 2.** -Evaluación A - 2 (JJ)
4.1.84 (Ficha No. 294	16721	-Indica del 3 al 8.-Eval.A-1.(TJ) de ANCAP)

F51

086973-5

MINISTERIO DE DEFENSA NACIONAL
S. I. D.

16 JUN. 1975

Dep. I Secc. I
Sub - Secc. G
Ficha Nro.____ Confec. ____

LENS
Apellidos

NELSON
Nombres

DOCUMENTOS: C/C ..... Serie ..... Nro. C/I. ..... Nro. ..... Dpto.

OTROS DOC. ..... rasaporte ..... Lib. Enrol. ..... etc.

NACIMIENTO: ..... Fecha ..... Lugar

DOMICILIO: La Paz 1845
Calle Nro. Teléf. Ciudad o Localidad

PROFESION U OCUPACION: .....

LUGAR: ..... CARGO: .....

IDEOLOGIA POLITICA: ..... CLASIFICACION: Dirigente

DATOS COMPLEMENTARIOS: ..... Est. Civil [redacted] Conyuge ..... Hijos

..... Otros familiares

Fs2

Fecha	Documentos	086973 ANTECEDENTES A REGISTRAR
16.6.75	842 Ev.A-1.	Suplente de la Asociación de Empleados de la Cooperativa Municipal.(AECM).(E).-
	14.12.78	Se contestó por MEM(A) No.2740/78 C.N.E.F. (Y)
	9.IX.982	Se contesto en Memo(A) N! 2125/82 para C.N.E.F..- (UU)

FSP

SERVICIO DE INFORMACION
DE DEFENSA
Dep. I

086974-3

..... Sección
Act. Ant. Nac.
Ficha Nº .....

AN

Nombres y Apellidos: LENTIN, JOSE A.

Fecha de Nacimiento: .....

Lugar de Nacimiento: .....
(País - Ciudad o Localidad - etc.)

Cred. Cív.: Serie ..... Nº ..... Ced. Identidad: .....

Otros documentos: .....
(Pasaporte — Libreta Enrolam. — etc.)

FOTO

Domicilio: José Dodera y Ventura Alegre.- Departamento de Maldonado
(Ciudad o Localidad) (Calle) Nº Teléf

Filiación

Edad aparente ..... Color del Cutis .....

Color del Cabello ..... Estatura Aproximada .....

Complexión ..... Aspecto Social .....

Señas particulares .....

Ficha confeccionada en Montevideo el 15-III-967.-

Fórm. 1

006974 FSZ

ACTIVIDADES

(1) **Laborales:** Profesión ..... Lugar de trabajo .....

Cargo ..... Antigüedad .....

Otras Actividades .....

(2) **Políticas:** Ideología COMUNISTA Actuación .....

Antecedentes .....

Antecedentes familiares .....

(3) **Sociales:** Estado Civil ..... Religión ..... Figuración Dirigente

Grado Instrucción ..... Lugares que frecuenta .....

(4) **Económicas:** Situación ..... Capital aprox. ..... Vehículo .....
marca y Nº

Otros datos .....

Datos Complementarios .....

Apreciación Personal Gral. .....

LENTIN, JOSE A. I) F53

FICHA COMPLEMENTARIA

Documento		086974 ANTECEDENTES
Fecha	Origen	
12-XI-965	73/13)-1.-	Figura en una relacion de personas a las cuales se les sindica como elemento de ideologia Fidelista del Dpto.de Maldonado.Domiciliado en Jose Dodera y Ventura Alegre.-Comisaria lra.Sec.-(Dirigente)
Año 1967.	B.77.-D.167.	Figura en una lista de personas comunistas del Depto. de Maldonado.-

Fórm. 2

SERVICIO DE INFORMACION DE DEFENSA
Dep. I

086975-0

Ficha Nº ..... confeccionada el 13-marzo-967.-

Sección .....

FOTO

Apellidos LENTINE LORDI

Nombres Carmelo

Fecha de Nacimiento: .....

Lugar de Nacimiento: .....

Cred. Civ.: ..... Ced. Identidad: .....

Prontuario: ..... F. Censal: .....

Padre: .....

Madre: .....

Domicilio: Irureta Goyena 3008.- Ciudad: Montevideo.-

Otros datos (Documentos y señas personales) FIAT/39 Matrícula 141.276

Fórm. 3

[redacted]

f52

FICHA COMPLEMENTARIA

Documento			086975 ANTECEDENTES
Nº	Fecha	Origen	
77/215.	6-XII-966		-Domiciliado en Irureta Goyena 3008-Montevideo.- Propietario del vehículo Fiat/39-padrón 86183, con el que estuvo trabajando en el transporte de votantes a distintas mesas de Montevidéo, durante las elecciones nacionales de 1966, para las listas del MIDEL.-

F51

086976-8

SERVICIO DE INFORMACION DE DEFENSA

Dep. 1

Confeccionado el 13-XI-1970

V A R I O S

FOTO

Apellidos LENTINI

Nombres Andrés H.

Fecha de Nacimiento

Lugar de Nacimiento

Est. Civil

Cred. Cívica Ced Identidad

Otros Documentos

Ocupación

Padre

Madre

Domicilio Ciudad

Otros datos

F52

FICHA COMPLEMENTARIA

DOCUMENTO		086976 ANTECEDENTES
Fecha	Origen	
1962	Lista 4190 U.Popular	-60° Titular a la Junta Departamental de Maldonado.

F51

MINISTERIO DE DEFENSA NACIONAL

S. I. D.

086977-6

Dep. I Secc. I

Sub-Secc. A/N

Ficha Nº ..... Confec. .....

LENTINI MENDOZA Carlos Salvador.

Apellidos Nombres

DOCUMENTOS: C|C ..... C|I .....

Serie Nº Nº Dpto.

OTROS DOC.: .....

Pasaporte Lib. Enrol. etc.

NACIMIENTO: .....

Fecha Lugar

DOMICILIO: ..... (1) MALDONADO.-

Calle Nº Telef. Ciudad o Localidad

PROFESION U OCUPACION: .....

LUGAR: ..... CARGO .....

IDEOLOGIA POLITICA (2) comunista.- CLASIFICACION .....

DATOS COMPLEMENTARIOS .....

Est. Civil Conyuge Hijos

otros familiares

Ficha confeccionada el 15 de setiembre de 1969.-

Fs 2

FECHA	DOCUMENTOS	086977 ANTECEDENTES A REGISTRAR
10-IX 1967.	77-106.	Indice (1) (2) .-

SERVICIO DE INFORMACION DE DEFENSA
Dep. I

086977

Ficha Nº ..... confeccionada el 29-V-967

Sección .....

FOTO

Apellidos LENTINI MENDOZA

Nombres Carlos Salvador

Fecha de Nacimiento: .....

Lugar de Nacimiento: .....

Cred. Civ.: ..... Ced. Identidad: .....

Prontuario: ..... F. Censal: .....

Padre: .....

Madre: .....

Domicilio: ..... Ciudad: .....

Otros datos (Documentos y señas personales) Jefatura de Policía de Maldonado.

Fórm. 3

Fs 4

FICHA COMPLEMENTARIA

Documento			086977 ANTECEDENTES
Nº	Fecha	Origen	
B-72-D-2	20-III-967		Con motivo de celebrarse en la Ciudad de Punta del Este, la Reunión de Mandatarios Americanos, el reseñado fue postulante a desarrollar tareas en la misma resultando de las averiguaciones realizadas, que el mismo registra antecedentes negativos en la Jefatura de Policía del Departamento de Maldonado, de carácter ideologico.

SERVICIO DE INTELIGENCIA
División I
(Seguridad)

MINISTERIO DE DEFENSA NACIONAL
SERVICIO DE INFORMACION DE DEFENSA
M/F

I.A. 086978-70

Sección
Act. Ant. Nac.
Ficha N.º [illegible]

Nombres y Apellidos: LENTINI, Enrique.

Fecha de Nacimiento:

Lugar de Nacimiento:
(País - Ciudad o Localidad - etc.)

Cred. Civ.: Serie N.º Ced. Identidad:

Otros documentos:
(Pasaporte - Libreta Enrolam. - etc.)

Foto

Domicilio: Acevedo Diaz 1120 (MONTEVIDEO)
(Ciudad o Localidad) (Calle) (N.º) (Telef.)

Filiación
- Edad Aparente Color del Cutis
- Color del Cabello Estatura Aproximada
- Complexión Aspecto Social
- Señas particulares

Ficha confeccionada en Montevideo, el 10 de abril de 1964.-

086978

FS2

ACTIVIDADES

(1) Laborales: Profesión Escritor Lugar de trabajo .....

Cargo ..... Antigüedad .....

Otras Actividades .....

.....

(2) Políticas: Ideología ..... Actuación .....

Antecedentes .....

Antecedentes familiares .....

(3) Sociales: Estado Civil ..... Religión ..... Figuración .....

Grado Instrucción ..... Lugares que frecuenta .....

(4) Económicas: Situación ..... Capital aprox. ..... Vehículo .....
marca y N.o

Otros datos .....

Datos Complementarios .....

Apreciación Personal Gral. .....

.....

.....

FICHA COMPLEMENTARIA

F53

Documento		086978 Antecedentes
Fecha	Origen	
24-I-962.-	B-75(1)D-31.-	-Firmante de un manifiesto por la no intervención y condena de cualquier tentativa de sanción, agresión o coerción, ya sea económica, política o militar y todo intento de ruptura diplomática con el Gobierno de Cuba violatorio del principio de no intervención.-
7-III-964.-	B-77 D-2.-	-En el allanamiento de la finca de la calle Acevedo Díaz, No.1868, efectuado por la Policía de Montevideo el día 7 de marzo del corriente año, [illegible] fue localizado abundante propaganda trotskista y se encontró además un registro de contribuyentes, dónde figura el nombre del reseñado, junto a las siguientes anotaciones.-Sin evaluar.-(U) Falta No.22.Devuelve No.21(23-10a.)(Agraciada-Jujuy Entre Ríos 1060(Cervecería) $10.oo PV.-
2-IV-965.	B-75(1)D-575.	-Firmante de un manifiesto que expresa el repudio al apoyo militar norteamericano a Viet-Nam Sur (agredido por guerrilleros comunistas de Viet-Nam Norte) y la oposición a que el Uruguay, en forma simbólica, apoye la política de los EE.UU. en esa zona de Asia Sud-Oriental.-

FICHA COMPLEMENTARIA

Documento		086978 Antecedentes
Fecha	Origen	
23/VIII/66	77/131	- Se domicilia en Acevedo Díaz 1120 de la ciudad de Montevideo. Figura en una relación de personas la cuales están vinculadas al "Instituto Cultural Uruguay-China"(I.C.U.CH.), del cual es suscriptor de material de propaganda.-

SERVICIO DE INFORMACION DE DEFENSA

Dep. 1

086979-2

Confeccionado el 22.8.75

V A R I O S

FOTO

Apellidos LENTINI MICOTCHARDI

Nombres Jorge Máximo

Fecha de Nacimiento 34 años(1975)

Lugar de Nacimiento Argentina

Est. Civil Soltero

Cred Cívica _____ Céd. Identidad _____

Otros Documentos _____

Ocupación _____

Padre _____

Madre _____

Domicilio Hotel "Dante" Ciudad _____

Otros datos _____

Imp. CHIESA Hnos. Ltda. 10.060 - 12 - 73

FS2

FICHA COMPLEMENTARIA

DOCUMENTO		086979 ANTECEDENTES
Fecha	Origen	
23.5.75 07:00 a 07.00 PD.	873	20.5.75 -Detenido al tenerse conocimiento de que habría andado en compañía de Angel A. Calabró Digiorne -detenido en relación con el cambio de dolares falsos-(DD)

F51

SERVICIO DE INFORMACION DE DEFENSA

086980-0

Dep. 1

Confeccionado el 13-VI-1970

VARIOS

FOTO

Apellidos LENTINI

Nombres José A.

Fecha de Nacimiento

Lugar de Nacimiento

Est. Civil

Cred. Cívica Ced Identidad

Otros Documentos

Ocupación

Padre

Madre

Domicilio Ciudad

Otros datos

FSZ

FICHA COMPLEMENTARIA

DOCUMENTO		0869 R 0 ANTECEDENTES
Fecha	Origen	
1962	Lista 4190 U.Popular	-39°Titular a la Junta Departamental de Maldonado.-

Fs 1

SERVICIO DE INFORMACION DE DEFENSA

086981-8

Dep. 1

Confeccionado el 13-XI-1970

V A R I O S

FOTO

Apellidos LENTINI

Nombres Myriam

Fecha de Nácimiento

Lugar de Nacimiento

Est. Civil

Cred. Cívica ..... Ced Identidad

Otros Documentos

Ocupación

Padre

Madre

Domicilio ..... Ciudad

Otros datos

FS2

FICHA COMPLEMENTARIA

DOCUMENTO		086981 ANTECEDENTES
Fecha	Origen	
1962	Lista 4190 U.Popular	-11º Titular a la Junta Electoral de Maldonado.-

VARIOS

18.05.82 FS1

Dep. I Secc. 1

MINISTERIO DE DEFENSA NACIONAL

S. I. D. 086982-6

Sub Secc. G

Ficha Nro. ____ Confec. ____

LENTINI (Apellidos) Rolando (Nombres)

DOCUMENTOS: C/C ____ (Serie / Nro.) C/I. ____ (Nro. / Dpto.)

OTROS DOC. ____ (Pasaporte / Lib. Enrol. / etc.)

NACIMIENTO: ____ (Fecha / Lugar)

DOMICILIO: ____ (Calle / Nro. / Teléf. / Ciudad o Localidad)

PROFESION U OCUPACION: ____

LUGAR: ____ CARGO: ____

IDEOLOGIA POLITICA: ____ CLASIFICACION: ____

DATOS COMPLEMENTARIOS: ____ (Est. Civil / Cónyuge / Hijos)

Otros familiares

FS2

Fecha	Documentos	086982 ANTECEDENTES A REGISTRAR
06.10.81	D. 8457/81	-Integrante al 8/10/73 de Logia Masónica "RAZON". - Evaluación: A-2 . (VL) (LA).-Indica ( ) ( ) ( ) ( ) ( ).

Fs1

SERVICIO DE INFORMACION DE DEFENSA

086983-4

Dep. 1

Confeccionado el 13-XI-1970

VARIOS

FOTO

Apellidos LENU PEREIRA

Nombres Carlos

Fecha de Nacimiento

Lugar de Nacimiento

Est. Civil

Cred. Cívica Ced Identidad

Otros Documentos

Ocupación

Padre

Madre

Domicilio Ciudad

Otros datos

FICHA COMPLEMENTARIA

fs2

DOCUMENTO		086983 ANTECEDENTES
Fecha	Origen	
1962	Lista 4190 U.Popular	-61º Titular a la Junta Departamental de Treinta y Tres.-

Ficha confeccionada el 27/10/72

Fs 1

086984-2

MINISTERIO DE DEFENSA NACIONAL
S. I. D.

Dep. I Secc. I
Sub-Secc. A/N
Ficha Nro. ..... Confec. .....

LENU (Apellidos) ..... Israel (Nombres) .....

DOCUMENTOS: C/C. ..... (Serie / Nro.) C/I. ..... (Nro. / Dpto.)

OTROS DOC. ..... (Pasaporte) ..... Lib. Enrol. ..... etc.

NACIMIENTO: ..... (Fecha) ..... (Lugar)

DOMICILIO: ..... (Calle) ..... Nro. ..... Teléf. ..... Ciudad o Localidad

PROFESION U OCUPACION: .....

LUGAR: ..... CARGO: .....

IDEOLOGIA POLITICA: ..... CLASIFICACION: .....

DATOS COMPLEMENTARIOS: ..... Est. Civil [redacted] Conyuge ..... Hijos .....

..... Otros familiares

852

Fecha	Documentos	086984 ANTECEDENTES A REGISTRAR
1971.	Lista 200 SALTO	1-Candidato en el 1er. Suplente del 14 Titu ara la Junta Departamental, en las listas del P.Comunista para las elecciones de 1971. "PPN".-
23/9/84	11941 / 82 PAG. 0845	- POSEE ANTECEDENTES EN EL CO.NA.E - EVAL - A - 1.(C0) INDICA ( ) ( ) ( )

086985-9

Fs1

JUNTA DE COMANDANTES EN JEFE

S. I. D.

Dep. I Secc. I

Sub Secc. A/N

Ficha Nro. ____ Confec. 3-4-79

LENU FLEITAS — Apellidos

Israel — Nombres

DOCUMENTOS: C/C BAA-18052 — Serie Nro. C/I. ____ Nro. Dpto.

OTROS DOC. ____ Pasaporte Lib. Enrol. etc.

NACIMIENTO: ____ Fecha Lugar

DOMICILIO: ____ Calle Nro. Teléf. Ciudad o Localidad

PROFESION U OCUPACION: ____

LUGAR: ____ CARGO: ____

IDEOLOGIA POLITICA: ____ CLASIFICACION: ____

DATOS COMPLEMENTARIOS: ____ Est. Civil Cónyuge Hijos

Otros familiares

FS2

Fecha	Documentos	086985 ANTECEDENTES A REGISTRAR
11-12-78	1679	-Delegado de Mesa por las listas: 90-190. , en las elecciones nacionales del año 1971 19 , por el Departamento de Montevideo ... Circuito N°166. (INFORME CORTE ELECTORAL).- (Pág.N°0359).- (C)

086986-7 P.E. Fs 1

JUNTA DE COMANDANTES EN JEFE

S. I. D.

Dep. I Secc. I

Sub Secc. A/N

Ficha Nro. _____ Confec._____

LENZ SOSA — Apellidos

Graciela — Nombres

DOCUMENTOS: C/C _____ (Serie / Nro.) C/I. _____ (Nro. / Dpto.)

OTROS DOC. _____ (Pasaporte / Lib. Enrol. / etc.)

NACIMIENTO: _____ (Fecha / Lugar)

DOMICILIO: _____ (Calle / Nro. / Teléf. / Ciudad o Localidad)

PROFESION U OCUPACION: _____

LUGAR: _____ CARGO: _____

IDEOLOGIA POLITICA: _____ CLASIFICACION: _____

DATOS COMPLEMENTARIOS: _____

Est. Civil — Cónyuge — Hijos

Otros familiares

F52

Fecha	Documentos	086986 ANTECEDENTES A REGISTRAR
10¿12.76	Doc.1530	-Exilado en la Argentina. Con fecha 5.10.76 partió con destino a Suecia por intermedio de las Naciones Unidas. (TT).-

Fs1

JUNTA DE COMANDANTES EN JEFE 086987-5

S. I. D.

Dep. I Secc. I

Sub Secc. A/N

Ficha No. ..... Confec. 18.4.83

LENZI SILVA ..... Blanca .....
Apellidos Nombres

DOCUMENTOS: C/C. ..... **C/I.** .....
Serie No. No. Dpto.

OTROS DOC. .....
Pasaporte Lib. Enrol. etc

NACIMIENTO: .....
Fecha Lugar

DOMICILIO: .....
Calle No. Teléf. Ciudad o Localidad

PROFESIÓN U OCUPACIÓN: Funcionaria del Hospital de Clínicas

LUGAR: ..... **CARGO:** .....

IDEOLOGÍA POLÍTICA: ..... **CLASIFICACIÓN:** .....

DATOS COMPLEMENTARIOS .....
Est. Civil Cónyuge Hijos

.....
Otros familiares

FECHA	DOCUMENTOS	056987 ANTECEDENTES A REGISTRAR	F52
18.4.83	D.0911/80 Pág.4	12.11.80: En la fecha es interrogada sobre la colocación,de una bandera que lucía la escritura:"VOTE NO - F.A." en el Piso 7 del Hospital de Clínicas,no pudiéndose comprobar su vinculación.-Eval:C-4 (AD)	

JUNTA DE COMANDANTES EN JEFE
S. I. D.

086988-3

Dep. I · Secc. I
Sub. Secc. A/N

F51

Ficha N.º ..... Conf. 24.11.82

LENZI — Apellidos
Eduardo — Nombres

DOCUMENTOS: C/C ..... Serie ..... N.º ..... C/I. ..... N.º ..... Dpto.

OTROS DOC. ..... Pasaporte ..... Lib. Enrol. ..... etc.

NACIMIENTO: ..... Fecha ..... Lugar

DOMICILIO: Lindoro Forteza 2361 en OCT/66 ..... Calle ..... N.º ..... Teléf. ..... Ciudad o Localidad

PROFESION U OCUPACION: .....

LUGAR: ..... CARGO: .....

IDEOLOGIA POLITICA: ..... CLASIFICACION: U.J.C. .....

DATOS COMPLEMENTARIOS: ..... Est.Civil ..... Cónyuge ..... Hijos

..... Otros familiares

[redacted]

fs2

Fecha	Documentos	08698 R ANTECEDENTES A REGISTRAR
24.9.82	D.19939	13.10.66:Se establece que es Afiliado No. 12.667 a la U.J.C 4.5.77: "EL PAIS": Es integrante de la Filial Santa Lucía de la Cruz Roja. Eval.B-2 (FE/Y)
14/9/82	D.19081	Mediante averiguaciones realiza das por el equipo de búsqueda del S.I.D. se pudo determinar que no se trata de la persona Eduardo LENZI FAILACHE CI: 2.899.276-2 CC: CBA 17827.- Eval.A-1 (FE/Y)

VARIOS

14.08.82

FS1

JUNTA DE COMANDANTES EN JEFE

086989-1

Dep. I Secc. I

Sub Secc. A/N

Ficha, Nº ..... Confec. .....

S. I. D.

LENZI (Apellidos) FAILACCE (1) (Nombres) Eduardo

DOCUMENTOS: C/C. Serie CBA: 17827 (2) Nº C/I. Nº 2.899.276-2 Dpto. Canelones (3)

OTROS DOC. Pasaporte ..... Lib. Enrol. ..... etc. .....

NACIMIENTO: Fecha 25/4/42 Lugar Santa Lucía (4)

DOMICILIO: Calle Rivera Nº 198 (Santa Lucia)(5) Teléf. ..... Ciudad o Localidad Santa Lucía

PROFESION U OCUPACION: Médico (6)

LUGAR: ..... CARGO: .....

IDEOLOGIA POLITICA: Partido Nacional Lacalle-Ciganda (8) Nov./1982 CLASIFICACION: CONVENCIONAL (9)

DATOS COMPLEMENTARIOS: Est. Civil casado (7) Cónyuge ..... Hijos .....

Otros familiares .....

DESTRUIDO

FS2

Fecha	Documentos	086089 ANTECEDENTES A REGISTRAR 8
05.08.82	17489	"El PAIS",05.07.82: Figura como 2do. Vocal a la Comisión Especial del Grupo "AUTENTICO HERRERISMO Y UNIDAD BLANCA" de Canelones, formado en 17.07.82. (GM) (LA)
14.9.82	D. 19081	Figura en el 8 lugar de la lista CBN del Partido Nacional Agrupación AUTENTICO HERRERISMO Dpto. de CANELONES como candidato para integrar los Deliberantes Departamentales y Convenciones Nacionales en las Elecciones internas de los PP.PP. del 28 de Noviembre de 1982. (FE-Y) Indica (1) 2! (Y)
16.10.82	------	Por Oficio Nº. 939 /82 el S.I.D. comunica a la Corte Electoral, que de acuerdo a las disposiciones vigentes, no existen objeciones para que el causante integre la lista de referencia. (FE-Y)
13/1/83	23691/029.	Electo 1a. suplente del Organo Deliberante Nacional del Partido Nacional por el Departamento de Canelones Hoja de Votación C.B.N de acuerdo al resultado de las Elecciones Internas de los Partidos Políticos habilitados, efectuadas el 28-XI-82. — Eval. A-1 (BB). Indica 8 y 9.
24.4.84.	33090/83 Pág.61.	-Indica Idem.Doc. 23691/83.Eval: A-1.(KE)

086990-9

Fs1

JUNTA DE COMANDANTES EN JEFE

S. I. D.

Dep. I Secc. I

Sub Secc. A/N

Ficha Nº ____ Confec. 11.9.81

LENZI — Apellidos

Evangelina — Nombres

DOCUMENTOS: C/C ____ Serie ____ Nº ____ C/I. ____ Nº ____ Dpto. ____

OTROS DOC. ____ Pasaporte ____ Lib. Enrol. ____ etc. ____

NACIMIENTO: ____ Fecha ____ Lugar ____

DOMICILIO: ____ Calle ____ Nº ____ Teléf. ____ Ciudad o Localidad ____

PROFESION U OCUPACION: ____

LUGAR: ____ CARGO: ____

IDEOLOGIA POLITICA: ____ CLASIFICACION: ____

DATOS COMPLEMENTARIOS: Casada con Leonardo Nicasio PALLACHE

Cónyuge ____ Est. Civil ____ Hijos ____

Otros familiares

F52

Fecha	Documentos	086990 ANTECEDENTES A REGISTRAR
5.9.81	7560	La causante es la madre del sedicioso Leonardo Ramiro FALLACHE LENZI.-Eval:A-1 (CC)

Imp. Nacional 715 [illegible]

SERVICIO DE INTELIGENCIA
MINISTERIO DE DEFENSA NACIONAL
SERVICIO DE INFORMACION DE DEFENSA

M / F

I.A.0119-11073

FOTO

086991-7 55

Fecha Montevideo, 31 de marzo de 1952.-

Ficha N.º 444

Nombre IENI, Humberto Primero, (C)

Nacionalidad Argentino.

Profesión o actividad

Lugar de nacimiento

Documentos que posee

Domicilio Teléf.

FILIACION

Edad aparente color del

cutis de los cabellos

estatura aspecto social

señas particulares

086991

F52

	Fecha	Contenido
1)	18.III.52.	-Of.3/052 del Sn.I.S.

Lugares donde frecuenta .....

..... afiliado a .....

..... actividad política y donde actúa

COMUNISMO (JC).

Antecedentes policiales .....

..... vehículos que posee o que guía

..... nombre y número de

personas que forman su familia .....

DATOS COMPLEMENTARIOS

1) Detenido por la Policía de Maldonado en el mes de febrero ppdo. Miembro del Consejo de Delegados preparatorio de la Conferencia Internacional y movilización de la Juventud.(JC).-

2500-6-XII-51

F51

SERVICIO DE INTELIGENCIA
División I
(Seguridad)

MINISTERIO DE DEFENSA NACIONAL
SERVICIO DE INFORMACION DE DEFENSA

I.A. 08699275

Sección A.
Act. Ant. Nac.
Ficha N. 0345

Nombres y Apellidos: LENZI Pablo

Fecha de Nacimiento: .....

Lugar de Nacimiento: .....
(País - Ciudad o Localidad - etc.)

Cred. Civ.: Serie ..... **N.°** ..... **Ced. Identidad:** .....

Otros documentos: .....
(Pasaporte - Libreta Enrolam. - etc.)

Foto

Domicilio: .....
(Ciudad o Localidad) (Calle) (N.°) (Telef.)

Filiación

Edad Aparente ..... Color del Cutis .....

Color del Cabello ..... Estatura Aproximada .....

Complejión ..... Aspecto Social .....

Señas particulares .....
Ninguna

.....

Ficha confeccionada en Montevideo **el** 2 de diciembre de 1963.-

086992

ACTIVIDADES

(1) Laborales: Profesión Actor Lugar de trabajo

Cargo Antigüedad

Otras Actividades

(2) Políticas: Ideología Unión Popular Actuación

Antecedentes Firmante de un manofiesto de la Unión Popular. Marcha 23.XI.962.-

Antecedentes familiares

(3) Sociales: Estado Civil Religión Figuración

Grado Instrucción Lugares que frecuenta

(4) Económicas: Situación Capital aprox. Vehículo marca y N.o

Otros datos

Datos Complementarios

Apreciación Personal Gral.

SERVICIO DE INFORMACION DE DEFENSA

Dep. 1

V A R I O S

086993-3

F51

Confeccionado el 20 JUL. 1974

FOTO

Apellidos LENZI

Nombres Sergio

Fecha de Nacimiento

Lugar de Nacimiento

Est. Civil

Cred Cívica Céd. Identidad

Otros Documentos

Ocupación Panadero(1) Comerciante de la C.de QUARAI

Padre

Madre

Domicilio Ciudad QUARAI

Otros datos

Imp. CHIESA Hnos. Ltda. 10.000 - 12 - 73

FICHA COMPLEMENTARIA

F52

DOCUMENTO		086993 ANTECEDENTES
Fecha	Origen	
10.VI.74	Doc.1418 P.E.I. 427/974	- En su comercio que se encontraba en liquidación, fué encontrada una serie de panfletos de la disuelta C.N.T. y unacarta firmada por Manuel Sanchez Alvez. Izquierdista, antigue representante obrero ante el B.P.S. y dirigente del ex-plenario Obrero de ARTIGAS.-(SS)- EVALUACION: F-6.-
15-4-69	2671	Se integró la Comisión de Candidatos del 1er. Congreso Ordinario de la C.N.T, que se realizó entre los días 15 al 19 de Mayo de 1969.- (LA) Indica (1)

F3

MINISTERIO DE DEFENSA NACIONAL 086993
S. I. D.

Dep. I Secc. I
Sub-Secc. G
Ficha No. ..... Confec 29/1/69

LENZI Sergio
Apellidos Nombres

DOCUMENTOS: C/C ..... C/I .....
Serie No No Dpto.

OTROS DOC.: .....
Pasaporte L.E. Ejer. etc.

NACIMIENTO: .....
Fecha Lugar

DOMICILIO: Artigas .....
Calle No Telef. Ciudad o Localidad

PROFESION U OCUPACION: .....

LUGAR: ..... CARGO .....

IDEOLOGIA POLITICA ..... CLASIFICACION .....

DATOS COMPLEMENTARIOS .....
Est. Civil Conyuge Hijos

.....
Otros Antecedentes

086994

F54

FECHA	DOCUMENTOS	086993 ANTECEDENTES A REGISTRAR
19/1/65	B.75(1) D.949	En la ciudad de Artigas y organizada por la Acción Sindical Uruguaya se realizaron las primeras jornadas de Educación Obrera a cargo del Prof. JOSE HUSS, las que se realizaron en el local del Inst. Normal y en el domicilio del reseñado.-

086994-1

F51

JUNTA DE COMANDANTES EN JEFE

S. I. D.

Dep. I Secc. I

Sub Secc. A/N

Ficha Nº ____ Confec 15.9.81

LENZINA Bachicha

Apellidos Nombres

DOCUMENTOS: C/C ____ C/I. ____

Serie Nº Nº Dpto.

OTROS DOC. ____

Pasaporte Lib. Enrol. etc.

NACIMIENTO: ____

Fecha Lugar

DOMICILIO: ____

Calle Nº Teléf. Ciudad o Localidad

PROFESION U OCUPACION: Musico(Trompetista)

LUGAR: Chile CARGO: ____

IDEOLOGIA POLITICA: ____ CLASIFICACION: ____

DATOS COMPLEMENTARIOS: ____

Est. Civil Cónyuge Hijos

Otros familiares

[redacted]

f52

Fecha	Documentos	086994 ANTECEDENTES A REGISTRAR
16.6.81	4978	- El mencionado ha caminado muy bien en Chile, donde a creado trabajos musicales importantes, incluso para el gobierno, lo que le ha permitido vincularse un poco mas al proceso en aquel Pais, vendría a nuestro Pais con el Grupo"QPA".(TJ)Eval:A-2.-

Imp. Nacional 71

SERVICIO DE INTELIGENCIA
División I
(Seguridad)

MINISTERIO DE DEFENSA NACIONAL
SERVICIO DE INFORMACION DE DEFENSA
M/F
I 086995-8

Sección
Act. Ant. Nac.
Ficha N.º ~~0062~~

Nombres y Apellidos: LENZUE RODRIGUEZ (1) Alias: "ROBERTO" (2)
Raúl MATEO (3)

Fecha de Nacimiento: 28 años (1974)(9) 25.9.35 (12)

Lugar de Nacimiento: Montevideo (8)
(País - Ciudad o Localidad - etc.)

Cred. Civ: Serie BDA N.º 19460 (5) Ced. Identidad: 927.695 (7)

Otros documentos:
(Pasaporte - Libreta Enrolam. - etc.)

Domicilio: Montevideo .- Jujuy 2693 (4) Aparicio Saravia 2798 y Campamento.-
(Ciudad o Localidad) Acropolis 3717 (6) (Calle) (N.º) (Telef.)

Filiación
- Edad Aparente ..... Color del Cutis .....
- Color del Cabello ..... Estatura Aproximada .....
- Complexión ..... Aspecto Social .....
- Señas particulares .....

Ficha confeccionada en Montevideo. el 9 de marzo de 1966.-

086995 Oficial pintor de automoviles (10) F2

ACTIVIDADES

(1) Laborales: Profesión Empleado Lugar de trabajo E.Chiringhelli S.A.

Cargo ..... Antigüedad .....

Otras Actividades .....

(2) Políticas: Ideología ..... Actuación .....

Antecedentes .....

Antecedentes familiares .....

(3) Sociales: Estado Civil Soltero (13) Religión ..... Figuración .....

Grado Instrucción ..... Lugares que frecuenta .....

(4) Económicas: Situación ..... Capital aprox. ..... Vehiculo ..... marca y N.o

Otros datos .....

Datos Complementarios Iris Castaño, Pelo Negro (14)

Apreciación Personal Gral. .....

Padres: José (F) y Natalia (15)

FICHA COMPLEMENTARIA LENZUE Raúl

Documento Fecha	Origen	086995 Antecedentes
29-XII-1966	76/122	- Figura en una relación de personas izquierdistas de la firma Enrique Chiringhelli S.A., y habría mencionado en reuniones sindicales que la fábrica debería ser paralizada para hacerse cargo de ella los obreros.- En la misma se le sindica como activista.-
4-XI-966.-	B-77-D-195.- (Eval.F-6).-	-Domiciliado en Aparicio Saravia Nº.2798 y Campamento, desempeñándose en dicha firma en la Secc. Armado.-
8/6/1972.-J.P.M.P.M.-	1963.-	°Indica: ①.②.④(J) -En la mencionada finca de la calle Jujuy funcionaba un taller mecánico que servía de cobertura al MLN .Allí es detenido el nombrado junto a SERAFIN PEREIRA BENITEZ. En este local se fabricaban granadas de fragmentación;incautándose tornos, planchas y herramientas varias.-(J).-
Julio 72	2685 JPM_PM	Detenido el día 16/6/72.Fue procesado en el mes de Julio de 1972,por los delitos tipificados; "Atentado a la Constitución". (OO)
15/6/72 P.P.I.	Doc.1558 E.M.G.E.	-Indica Documento anterior.- (H).

FICHA COMPLEMENTARIA F54

Documento		086995 Antecedentes
Fecha	Origen	
30/X/1972 D.3705	R.D.-	-Permanece internado en el Gpo. A.5. Integraba el Sector Político de la Col. 15.-(J).- Eval. A-2 (BB).-
7/11/72.	Doc.4173.	Se encuentra recluido en el Penal de Punta Carretas.(bb).
9/7/73	D. 1502	- Se encuentra detenido en el E.M.R.No.1 (Libertad).- (GG).- Eval: A - 2
20/5/77	D.0475 [illegible]	-Figura en una nómina de privados de libertad en el ámbito del Ejército el [illegible]/976. Lugar de reclusión: EMR.1 Eval.A-1 ([illegible]).-
20/5/77	Doc.0475 PME (B)	6/8/76. Detenido el 30/5/72.- Procesado.- Eval.A-1.- (i).
10.9.77 Oficio No. 6184/977 OPM	Doc. 0925	- Figura en una nómina de reclusos que fueron liberados del EMR No. 1 , debiéndose presentar en el Bn. Ing. No. 1, de acuerdo a lo que establecen las "Normas Generales que rigen las actividades de civiles bajo responsabilidad del Ejército.-(S).-
30.9.977	1014 PME	-Figura en una relación de Altas al 31.8.77. Lugar: Bn. Ing. 1. -Baja del EMR.1. el día 20.8.77. Causa: Libertad Definitiva. Juez: 1a. I. 1er. T. Fecha Det.: 30.5.72. Antecedentes: Condena: 5 años Penitenciaría. Arts. 132-6, 137, 150 CPO. Eval. [illegible]

LENZUE RODRIGUEZ Raúl Mateo. F55

FECHA	DOCUMENTOS	086995 ANTECEDENTES A REGISTRAR
30.4.78	Doc.530	Figura en relación de Bajas del Bn.Ing.1 al 25.12.77.Eval. A-1. (i).
16.02.82	D. 5757/ 86	-Figura en una relacion de la Corte Electoral, de ciudadanos inscriptos en el Registro Cívico Nacional, que se encuentran comprendidos en el Art. 1, Literal "B" del Acto Institucional No. 4, con prohibicion de ejercer el derecho de voto. (Procesados por delitos de "Lesa Nacion").EVALUACION A-1(VL) Indica (5) (6)
16.02.82	D.6004/81 34	-Se encuentra comprendido en el Art.1o. literal b) del Acto Institucional No.4,por haber sido procesado el 22 / 6 / 76 por los delitos previstos en. C.P.M. 7 C.P.O. 150, 132 no.6 y 137 y 54 EVALUACION A-1 (LA)
13.9.82	16981	30.6.82 - Se traslada la Unidad de Control de su Lib.Vig Cat "C" al Bn.I.Bldo.13.-Eval:A-1 (00)
28.5.83	24739/83	03.03.83- Figura en una relacion de Libertades Vigiladas categorías "C". Unidad de control: BN.I.Bldo.13. Detenido 30.05.72. Liberado 30.12.77. Pertenece al M.L.N. Indica 7 EVAL A-1 (B).-

F56

086995

FECHA	DOCUMENTOS	ANTECEDENTES A REGISTRAR
28.5.83	24862/83	- 03.03.83- Indica Idem al Doc. 24739/83. Fecha de liberado 20.08.77. EVAL A-1 (B).-
28.5.83	18378/82	-01.09.82- Ficha del E.M.R. 1 establece: D tenida 29.5.72 Libertad definitiva 19.08.77. Procesado por Atentado a la Constitución. Pertenece a M.L.N. EVAL B-2 (B).-
20.6.83	27735/214	Es mencionado en Memorandum de fecha 4.6.74 elevado por el Jefe del Gpo.5 en el que se establece que fue detenido el 31.5.72 y que se encuentra vinculado con:BLANCO KATRAS(a)Marcos,(a)Enrique,(a)Ricardo,(a)Manuel,y Jorge DE SOSA.Eval:A-1 Ind. 8 al10 (00)
7.3.84	0289/977 Pág:091 a 093.-	- Aporta información ya registrada en la ficha,agregando: 29.3.77 - En la fecha se estableceFUNCIONABA EN LA COLUMNA 45.SECTOR:SERVICIOS.ACTIVIDADES COMPROBADAS:Trabajaba en un taller mecánico de la calle Jujuy 2693; que daba cobertura a la organización,donde fue detenido,fue reclutado por Blanco KATRAS (Marcos).INGRESO AL E.M.R.Nº1 el 23.11.72,estando detenido en el E.M.R Nº1 fue sancionado en los años 1973,74 y 75 con 7,39 y 29 días respectivamente. Es visitado regularmente por su madre con la cual mantiene correspondencia.El 20.8.977 LIBERTAD DEFINITIVA.- Su abogado Defensor es el Dr.Mario DELL'ACQUA.RECLUSO NK 531.- EVAL.:A-1 (K) Indica del (12) al (15).-

MINISTERIO DE DEFENSA NACIONAL 086995
S. I. D.

Dep. I Secc. I 157
Sub-Secc. G
Ficha N.o ..... Confec. .....

LENZUE RODRIGUEZ ..... Raúl Mateo .....
Apellidos Nombres

DOCUMENTOS: C/C ..... C/I 927.695 .....
Serie N.o N.o Dpto.

OTROS DOC. .....
Pasaporte Lib. Enrol. etc.

NACIMIENTO .....
Fecha Lugar

DOMICILIO: Aparicio Saravia Nº2798. .....
Calle N.o Teléf. Ciudad o Localidad

PROFESION U OCUPACION: Empleado de EGSA desde 10/7/958 .

LUGAR: ..... CARGO: .....

IDEOLOGIA POLITICA ..... CLASIFICACION Activista

DATOS COMPLEMENTARIOS .....
Est. Civil Conyuge Hijos

.....
otros familiares

Fecha	Documentos	ANTECEDENTES A REGISTRAR
		086995
5.VI.70.	BN.I.Nº8	Ocupo la planta industrial junto aotros obreros en marzo de 1 V.

SERVICIO DE INFORMACION
DE DEFENSA
Dep. I

086995

182

59 Sección "G"
Gremios
Ficha Nº [redacted]

Nombres y Apellidos: LENZUE RODRIGUEZ Raúl Mateo[illegible]

Fecha y Lugar Nac.: .....

Cred. Cív.: Serie ..... Nº ..... Ced. Identidad: 927.695

Otros documentos: .....
(Pasaporte - Libreta Enrolam. - etc.)

Domicilio: Montevideo.-Aparicio Saravia 2798.-
(Ciudad o Localidad) (Calle) (Nº) (Teléf.

Profesión: .....

Foto

Cargo y Lugar: Empleado de Ghiringhelli S.A.-(EGSA) desde 10/7/958.

Ideol. Política: ..... Actuación: .....

Datos Complementarios: Activista agitador, colaborador de Luis Dubre.-

Apreciación General: .....

.....

.....

Ficha confeccionada: 25-I-67.-

FICHA COMPLEMENTARIA Exp

Documento		086995 Antecedentes
Fecha	Origen	
31/X/967	B77-D123	Muy activista (cabesilla), expresa en reuniones sindicales que la fábrica debe ser paralizada pa-así hacerse cargo los obreros creando problemas en el desarrollo normal del trabajo.
5.VI.70.	Bm.I.Nº8	Ocupo la planta industrial junto a otros obreros en marzo de 1970. V.

Fs/1 7 APR. 1970

MINISTERIO DE DEFENSA NACIONAL
S. I. D.

086995

Dep. I Secc. I
Sub-Secc. G
Ficha N.o..... Confec.....

LENZUE RODRIGUEZ — Raúl
Apellidos — Nombres

DOCUMENTOS: C/C ..... C/I 927.695
Serie N.o N.o Dpto.

OTROS DOC. .....
Pasaporte Lib. Enrol. etc.

NACIMIENTO 25/IX/35 Montevideo
Fecha Lugar

DOMICILIO: Locarno 3513
Calle N.o Teléf. Ciudad o Localidad

PROFESION U OCUPACION: Empleado

LUGAR: E.G.S.A. CARGO: .....

IDEOLOGIA POLITICA ..... CLASIFICACION Activista

DATOS COMPLEMENTARIOS .....
Est. Civil Conyuge Hijos

.....
otros familiares

Fs12

Fecha	Documentos	086995 ANTECEDENTES A REGISTRAR
9.XII.69	DB.15 D.1	Se tiene conocimiento de que esta persona conjuntamente con otras de la empresa E.G.S.A. presumiblemente desarrollaria actividades extremistas.-

23/9/74

11941 / 82
PAG. 8946

- POSEE ANTECEDENTES EN EL CO.NA.E -
EVAL - A - 1C (D) INDICA ( ) ( ) ( )

SERVICIO DE INTELIGENCIA
División I
(Seguridad)

MINISTERIO DE DEFENSA NACIONAL
SERVICIO DE INFORMACIÓN DE DEFENSA
M / F
I.A. 086996-654

651 Sección
Act. Ant. Nac.
Ficha N°

Nombres y Apellidos. IBNZUEN Arturo

Fecha de Nacimiento:

Lugar de Nacimiento:
(País - Ciudad o Localidad - etc.)

Cred. Civ.: Serie N.° Ced. Identidad:

Otros documentos:
(Pasaporte - Libreta Enrolam. - etc.)

Foto

Domicilio:
(Ciudad o Localidad) (Calle) (N.°) (Telef.)

Filiación
- Edad Aparente ... Color del Cutis
- Color del Cabello ... Estatura Aproximada
- Complexión ... Aspecto Social
- Señas particulares

Ficha confeccionada en Montevideo el 13 de diciembre de 1965.-

086996 F82

ACTIVIDADES

(1) Laborales: Profesión Empl.Bancario. Lugar de trabajo Caja Nacional.

Cargo ..... Antigüedad .....

Otras Actividades .....

.....

(2) Políticas: Ideología ..... Actuación .....

Antecedentes .....

Antecedentes familiares .....

(3) Sociales: Estado Civil ..... Religión ..... Figuración .....

Grado Instrucción ..... Lugares que frecuenta .....

(4) Económicas: Situación ..... Capital aprox. ..... Vehículo .....
marca y N.o

Otros datos .....

Datos Complementarios .....

Apreciación Personal Gral. .....

.....

.....

FICHA COMPLEMENTARIA LENZUEN 53 Arturo

Documento		086996 Antecedentes
Fecha	Origen	
10/X/1965.-	76/103.-	-Integrante de los Personales del Banco de la República Oriental del Uruguay(Caja Nacional).- -Figura en una relación de activistas de dicho Banco,en el cual está sindicado como activista izquierdista en el mismo.-
30-IV-966	76/33	-Bancario.Figura en la Lista Nº3 de la Asociación de Bancarios del Uruguay,postulándose por el Sistema Preferencial de Suplentes,por el sector Banca Oficial (B) como Nº48 para la Asamblea Representativa (Capital).Es de hacer notar que esta lista Nº3 es de tendencia Comunista.-

FICHA COMPLEMENTARIA

f54

Documento		086996 Antecedentes
Fecha	Origen	

086996

SERVICIO DE INFORMACION DE DEFENSA

Dep. I

MINISTERIO DE DEFENSA NACIONAL M/F
SERVICIO DE INFORMACION DE DEFENSA
IG.02.02- 1880.

G 55
Sección "G"
Gremios
Ficha Nº [redacted]

Nombres y Apellidos: LENZUEN Arturo

Fecha y Lugar Nac.: _____

Cred. Cív.: Serie _____ Nº _____ Ced. Identidad: _____

Otros documentos: _____
(Pasaporte - Libreta Enrolam. - etc.)

Domicilio: _____
(Ciudad o Localidad) (Calle) (Nº) (Teléf.

Profesión: Empleado Bancario

Cargo y Lugar: Caja Nacional

Ideol. Política: COMUNISTA Actuación: _____

Datos Complementarios: _____

Apreciación General: _____

Ficha confeccionada: 27-5-66

Foto

FICHA COMPLEMENTARIA

FS6

Documento		086996 Antecedentes
Fecha	Origen	
10-X-65	76-103	Figura en una relación de activistas del Banco a que pertenece.-
30-IV-66	76-33	Figura en la Lista No.3 de la Asociación de Bancarios del Uruguay, se postula por el Sistema Preferencial de Suplentes, por el Sector Banca Oficial (B) como No.48 para la Asamblea Representativa (capital Esta lista está sindicada como de tendencia comunista.-

086997-4

F1

SERVICIO DE INFORMACION DE DEFENSA

Dep. 1

Confeccionado el 28.10.71

V A R I O S

FOTO

Apellidos LEVZUEN

Nombres Ataliva S.

Fecha de Nacimiento

Lugar de Nacimiento

Est. Civil

Cred. Cívica Céd. Identidad

Otros Documentos

Ocupación

Padre

Madre

Domicilio Batlle y Ordóñez 404 Ciudad

Otros datos

20265

FICHA COMPLEMENTARIA

DOCUMENTO		086997 ANTECEDENTES
Fecha	Origen	
23.9.71	79/78	-Recibe publicaciones de China.-(E)

FS1

JUNTA DE COMANDANTES EN JEFE 0 8 6 9 8 - V.

S. I. D.

Dep. I Secc. I

Sub Secc. A/N

Ficha Nº ____ Confec. 1.2.82.=

LENZUEN de GONZÁLEZ — Elsa Esther
Apellidos — Nombres

DOCUMENTOS: C/C .... C/I. .....
Serie Nº Nº Dpto.

OTROS DOC. .....
Pasaporte Lib. Enrol. etc.

NACIMIENTO: .....
Fecha Lugar

DOMICILIO: .....
Calle Nº Teléf. Ciudad o Localidad

PROFESION U OCUPACION: Enfermera

LUGAR: Instituto Nacional de Ciegos CARGO: .....

IDEOLOGIA POLITICA: ..... CLASIFICACION: .....

DATOS COMPLEMENTARIOS: .....
Est. Civil Cónyuge

Jorge GONZALEZ LENZUEN (1)
Hijos

.....
Otros familiares

F.2

Fecha	Documentos	086998 ANTECEDENTES A REGISTRAR
26.12.81	D.10619	Visita en el E.M.R. No.1 a su hijo, Recluso No. 2535: Jorge GONZALEZ LENZUEN.- Eval.A-1.-(FE)
13.04.82	D. 13663 82/07	-Figura en una relación de personas que ocupan cargos públicos y que visitan con regularidad a reclusos internados en el E.M.I.R. 1. -EVALUACION A-1.-(GM) (LA). Indica (1) ( ) ( ) ( ) ( ) ( ).

[redacted]

F51

JUNTA DE COMANDANTES EN JEFE 086999-0 Dep. I Secc. I

S. I. D. Sub Secc. A/N

Ficha Nro. ____ Confec. 3-4-79

LENZUEN GONZALEZ DE BETOLAZA — Luis Hugo

Apellidos — Nombres

DOCUMENTOS: C/C BRA-20089. — C/I. ____

Serie Nro. — Nro. Dpto.

OTROS DOC. ____

Pasaporte Lib. Enrol. etc.

NACIMIENTO: ____

Fecha Lugar

DOMICILIO: AV. EPITACIO PESSOA Nº 2566 /101. B (1)

Calle Nro. Teléf. Ciudad o Localidad

PROFESION U OCUPACION: ____

LUGAR: ____ CARGO: ____

IDEOLOGIA POLITICA: ____ CLASIFICACION: ____

DATOS COMPLEMENTARIOS: ____

Est. Civil [redacted] Cónyuge Hijos

Otros familiares

F52

Fecha	Documentos	08699 ANTECEDENTES A REGISTRAR
11-12-78	1679	-Delegado de Mesa por las listas : no presentó , en las elecciones nacionales del año 19 , por el Departamento de Montevideo . Circuito N° 2219. (INFORME CORTE ELECTORAL).- (Pág.N°0360).- (C)
15.6.82	.....	Se hizo Memo (A) 1247/82 para el Dpto.II del EMEISS).-
10.06.82	15.786	Figura en una Lista de ciudadanos uruguayos residentes en distintas ciudades del Brasil. Eval.: A-1.- (M) (VL) Invalida (1)

NO SE UBICO

NOMBRE LEHZUEN, RAUL

087000-6
Nº

FECHA	ORIGEN	ANTECEDENTES

087001-4

F51

VARIOS

JUNTA DE COMANDANTES EN JEFE

S. I. D.

DEP. I SECC. I

SUB SECC. A/N

FICHA Nº ____ CONFEC. 26.05.82

LEO (Apellidos) Francisco (Nombres)

DOCUMENTOS: C/C Nº ____ Dpto. ____ C/I. ____ Serie ____ Nº ____

OTROS DOC. PASAPORTE No.8507420 (Pasaporte / Li. Enrol / etc.)

NACIMIENTO: 08.08.31 (Fecha) Italia (Lugar)

DOMICILIO: ____ (Calle / Nº / Teléf. / Ciudad o Localidad)

PROFESION U OCUPACION: ____

LUGAR: ____ CARGO: ____

IDEOLOGIA POLITICA: ____ CLASIFICACION: ____

DATOS COMPLEMENTARIOS: ____ (Est. Civil / Cónyuge / Hijos)

____ (Otros familiares)

F52

FECHA	DOCUMENTOS	087001 ANTECEDENTES A REGISTRAR
14.03.77	1419/77	Regresó en Feb/977 al Uruguay junto con otros 72 uruguayos procedentes de Sydney (Australia) donde estaba radicado, a bordo del buque ruso SHOTA RUSTAVELI. Evaluación: A-1.- (VL)

Imp. Nacional 1933/78

F51

JUNTA DE COMANDANTES EN JEFE 087002-2

S. I. D.

Dep. I Secc. I

Sub Secc. A/N

Ficha Nro. ____ Confec. 344-79

LEODRIGUEZ SAMPALLO — Apellidos

Eva Olgaides — Nombres

DOCUMENTOS: C/C BCA-34681. — Serie Nró. C/I. — Nro. Dpto.

OTROS DOC. — Pasaporte Lib. Enrol. etc.

NACIMIENTO: — Fecha Lugar

DOMICILIO: — Calle Nro. Teléf. Ciudad o Localidad

PROFESION U OCUPACION:

LUGAR: CARGO:

IDEOLOGIA POLITICA: CLASIFICACION:

DATOS COMPLEMENTARIOS:

Est. Civil [redacted] Cónyuge Hijos

Otros familiares

F52

Fecha	Documentos	087002 ANTECEDENTES A REGISTRAR
11-12-78	1679	— Delegado de Mesa por las listas : 90-190. , en las elecciones nacionales del año 1971, por el Departamento de Montevideo .- Circuito N°1091. (Inf. Corte Electoral).- (Pág. N° 0362). (C)

F53

SERVICIO DE INFORMACION 087002
DE DEFENSA
Dep. 1

Confeccionado el 26/X/72

VARIOS

FOTO

Apellidos LEODRIGUEZ SAMPALLO DE SUAREZ

Nombres Eva Olgaides

Fecha de Nacimiento

Lugar de Nacimiento

Est. Civil

Cred. Cívica Céd. Identidad

Otros Documentos

Ocupación

Padre

Madre

Domicilio Ciudad

Otros datos

ROZEN

CHIESA Hnos. Ltda - 8.000 - 3 - 72

FICHA COMPLEMENTARIA

F54

DOCUMENTO		087002 ANTECEDENTES
Fecha	Origen	
26/4/72	Doc.2219 SUMI 148	Fue transferido ayer junto con 7 personas más, al Dpto de Orden Público en averiguación de ejercicio ilegal de la medicina.-(JJ)

JUNTA DE COMANDANTES EN JEFE

S. I. D.

087003-0

9-9-83

F51

Dep. I Secc. I

Sub Secc. ~~XX/XX~~ VARIOS

Ficha N.° ..... Confec. .....

LEOLPOLD — Apellidos

JUAN CARLOS — Nombres

DOCUMENTOS: C/C. ..... Serie ..... N.° ..... C/I. ..... N.° ..... Dpto. .....

OTROS DOC. ..... Pasaporte ..... Lib. Enrol. ..... etc.

NACIMIENTO: ..... Fecha ..... Lugar .....

DOMICILIO: ..... Calle ..... N.° ..... Teléf. ..... Ciudad o localidad .....

PROFESION U OCUPACION: .....

LUGAR: ..... CARGO: .....

IDEOLOGIA POLITICA: ..... CLASIFICACION: .....

DATOS COMPLEMENTARIOS: ..... Est. Civil ..... Cónyuge ..... Hijos .....

..... Otros familiares

82

Fecha	Documentos	087003 ANTECEDENTES A REGISTRAR
9-9-83	29998/00	A Se toma conocimiento que el causante es el responsable laico de la "CPU" (Coordinadora Pastoral Universitaria), destacándose que el asesor religioso es el Pbro. PABLO BONAVIA Cabe señalar que esta Coordinadora, depende de la "Coordinadora de la Pastoral Juvenil, la que está a cargo del Pbro. Jorge TECHERA. Eval.A-1 (SI).

JUNTA DE COMANDANTES EN JEFE

S. I. D.

087003

Dep. I V Secc. I

Sub Secc. A/N

Ficha Nº ..... Confec. 21.7.83

LEOPOLD — Juan Carlos

Apellidos — Nombres

DOCUMENTOS: C/C. ..... C/I. .....

Serie Nº Nº Dpto.

OTROS DOC. .....

Pasaporte Lib. Enrol. etc.

NACIMIENTO: .....

Fecha Lugar

DOMICILIO: .....

Calle Nº Teléf. Ciudad o Localidad

PROFESION U OCUPACION: .....

LUGAR: ..... CARGO: .....

IDEOLOGIA POLITICA: ..... CLASIFICACION: .....

DATOS COMPLEMENTARIOS .....

Est. Civil Cónyuge Hijos

.....

Otros familiares

Fecha	Documentos	087003 ANTECEDENTES A REGISTRAR
21.7.83	6395/81 Pág.34	JUN/81:En la fecha se establèce que el causante es el Responsable Laico de la Coordinadora de la Pastoral Universitaria,dependiente de la Pastoral Juvenil de Montevideo.- Eval:A-2(AD)

F51

MINISTERIO DE DEFENSA NACIONAL
S. I. D.

067004-8

Dep. I Secc. 1
Sub - Secc. G 73
Ficha Nro. ____ Confec. 28/6/

LEON — ADA
Apellidos — Nombres

DOCUMENTOS: C/C. ____ Serie ____ Nro. ____ C/I. ____ Nro. ____ Dpto. ____

OTROS DOC. ____ Pasaporte ____ Lib. Enrol. ____ etc.

NACIMIENTO: ____ Fecha ____ Lugar ____

DOMICILIO: ____ Calle ____ Nro. ____ Telél. ____ Ciudad o Localidad ____

PROFESION U OCUPACION: estudiante

LUGAR: Rodó **CARGO:** ____

IDEOLOGIA POLITICA: comunista **CLASIFICACION:** activista

DATOS COMPLEMENTARIOS: ____ Est. Civil ____ Conyuge ____ Hijos ____

Otros familiares

FSZ

Fecha	Documentos	087004 ANTECENDENTES A REGISTRAR
26/6/73	EL POP.	Detenida por los acontecimientos ocurridos en el Liceo Rodó. (RR)

F5 1

JUNTA DE COMANDANTES EN JEFE 087005-5

S. I. D.

Dep. I Secc. I

Sub Secc. A/N

Ficha Nro. ____ Confec. 3-4-79

LEON FEHE — Apellidos

Ada Hortencia — Nombres

DOCUMENTOS: C/C AGB-7455 — Serie Nro. C/I. ____ Nro. Dpto.

OTROS DOC. ____ Pasaporte Lib. Enrol. etc.

NACIMIENTO: ____ Fecha Lugar

DOMICILIO: ____ Calle Nro. Teléf. Ciudad o Localidad

PROFESION U OCUPACION: ____

LUGAR: ____ CARGO: ____

IDEOLOGIA POLITICA: ____ CLASIFICACION: ____

DATOS COMPLEMENTARIOS: [illegible] Est. Civil Cónyuge Hijos

Otros familiares

Fs 2

Fecha	Documentos	087005 ANTECEDENTES A REGISTRAR
11-12-78	1679	- Delegado de Mesa por las listas: 1001-2001. , en las elecciones nacionales del año 1971, por el Departamento de Montevideo . Circuito No. Cto. 125. (INFORME CORTE ELECTORAL).- (Pág.Nº 0362). (C)

SERVICIO DE INFORMACION DE DEFENSA
Dep. 1

087006-3 Confeccionado el 3.1.72. Fs 1

VARIOS

FOTO

Apellidos LEON

Nombres ALBA

Fecha de Nacimiento

Lugar de Nacimiento

Est. Civil

Cred. Cívica ..... Céd. Identidad

Otros Documentos

Ocupación

Padre

Madre

Domicilio ..... Ciudad

Otros datos

Imp. B.M. y A. - 900 - NII - 971.

FICHA COMPLEMENTARIA

Fs2

DOCUMENTO		087006 ANTECEDENTES
Fecha	Origen	
26.10.71.	B.16.D.1.	En diciembre de 1970,consta como Becario de la Universidad de la República,percibiendo un sueldo de $ 5.940.00. (W).
21.12.72	Doc. 4315	Indica idem documento anterior, percibiendo un sueldo de $ 6.000. (BB).-
07.08.81.	D.6684	-Se aprobó una solicitud de beca a nombre de Alba Susana,León Cabaña,no pudiéndose establecer si se trata de la misma persona que registra la anotación anterior.(Nota Nº1739/81/D).-(T).-
12.08.82	D.17325	-Se aprobó una solicitud de beca a nombre de Alba Susana,LEON CABAÑA, no pudiéndose establecer si se trata de la misma persona que registra el antecedente anterior.- (Nota Nº1714/82/D).Indica (1).- (SM).-
13.5.84	D.8402795/17	Se aprobó una solicitud de aval para Misión al Exterior proveniente de SE.PLA.CO.DI. a nombre de Alba Susana LEON CAPAÑA, no pudiéndose establecer que se trate de la causante(C)

VARIOS

Fs 1

JUNTA DE COMANDANTES EN JEFE
S. I. D.

087007-1

DEP. I SECC. I
SUB SECC. A/N
FICHA Nº ____ CONFEC. 11.5.82

LEON VISCA (Apellidos) — Aníbal Eduardo(1) (Nombres)

DOCUMENTOS: C/C Nº ____ Dpto. ____ C/I. 202.114 (2) Serie Nº

OTROS DOC. ____ Pasaporte ____ Li. Enrol ____ etc.

NACIMIENTO: 72 años en 1982 (3) Fecha — Uruguay (4) Lugar

DOMICILIO: Lorenzo 2730 (5) Calle Nº ____ Teléf. ____ Ciudad o Localidad

PROFESION U OCUPACION: Jubilada magisterial (6)

LUGAR: ____ CARGO: ____

IDEOLOGIA POLITICA: ____ CLASIFICACION: ____

DATOS COMPLEMENTARIOS: Casado (7) Est. Civil — Cónyuge — Hijos

Otros familiares

Fs2

FECHA	DOCUMENTOS	087007 ANTECEDENTES A REGISTRAR
06.10.81	D. 8457	-Integrante al 8/10/73 de Logia Masónica "GENERAL ARTIGAS ". Evaluación: A-2 . (VL) (LA).-Indica ( ) ( ) ( ) ( ) ( ).
20.5.82	D.14990	Es mencionado en la página/s 88, del libro "EL COMUNISMO EN URUGUAY", figurando como Dirigente de la Asociación para la Educación Laica AFEL).- Eval. -1.-(FE)
06.10.82	20601/PD	-Socio de la Cooperativa Magisterial. Se encontraba junto a otras personas en una reunión de dicha Cooperativa, en la que se planificaba llamar a Asamblea Gral.por existir irregularidades por parte de la actual Presidencia. Es de destacar que se reunían en forma quincenal con el fin de tratar diversos temas relacionados a dicha Cooperativa.Eval:A-1.(TT) Indica del (1) al (7).-

Imp. Nacional 1933/79

NO SE UBICO

NOMBRE LEON, ANTONIO 087008-9 No.

FECHA	ORIGEN	ANTECEDENTES

SERVICIO DE INFORMACION DE DEFENSA

Dep. 1

087009-F

Fs 1

Confeccionado el 16.12.75

V A R I O S

FOTO

Apellidos LECN MCZO

Nombres Baltasar C.

Fecha de Nacimiento 17 años(1975)

Lugar de Nacimiento Uruguay

Est. Civil Soltero

Cred. Cívica ..... Céd. Identidad .....

Otros Documentos .....

Ocupación .....

Padre .....

Madre .....

Domicilio ..... Ciudad .....

Otros datos .....

.....

.....

CHIESA Hnos. Ltda. - 2.500 - 9/73

FS 2

FICHA COMPLEMENTARIA

DOCUMENTO		08700 ANTECEDENTES
Fecha	Origen	
24.9.75 PD. 07.00	1739 a 07.00	19.9.75 -Detenido como corolario del procedimiento en que fue detenido, por Jefatura de P. de Canelones Mario Elidio Alvarez Pons -quién efectuaba reuniones en una finca de "Carrasco del Sauce" en la que se incautó abundante literatura Marxista Leninista y panfletos del P. Comunista.- (DD)

TERIO DE DEFENSA NACIONAL

S. I. D.

087010-S

Dep. I° Fl Secc, I

Sub - Secc. G

Ficha Nro. ____ Confec. ____

LEON — Apellidos

Beatriz — Nombres

OCUMENTOS: C/C. ____ Serie ____ Nro. ____ C/I. ____ Nro. ____ Dpto. ____

TROS DOC. ____ Pasaporte ____ Lib. Enrol. ____ etc.

ACIMIENTO: ____ Fecha ____ Lugar ____

OMICILIO: ____ Calle ____ Nro. ____ Teléf. ____ Ciudad o Localidad ____

OFESION U OCUPACION: Estudiante -Profesora -Centro de Investigación y Acción Educativa Popular (1)

JGAR: Instituto Magisterial CARGO: ____

EOLOGIA POLITICA: Izquierdista CLASIFICACION: Activista

ATOS COMPLEMENTARIOS: ____ Est. Civil ____ Conyuge ____ Hijos ____

[redacted]

Otros familiares

Fecha	Documentos	087010 ANTECEDENTES A REGISTRAR 52
2.9.73	2887	Figura en relación de estudiantes izquierdistas act[illegible] tas del Instituto Magisterial. (K) [illegible] (EvallA-3)(LL).-
17.10.7[illegible] EM 561/977	1067	20.9.77 -Integra la nómina de profesores del cuadro docente del [illegible] tro de Investigación y Experimentación Pedagógica" sito en Av. [illegible] ra 2336 Piso 1, Institución que ha realizado cursos de capacitaci[illegible] teológica para personal de dirección de Institutos docentes priva[illegible] á la vez se establece que los cursos han incluido temas cuyos títu[illegible] es el siguiente: 1) Introducción a la Historia de los Documentos. Magisterio Eclesiástico; 2) Pío XI; 3) Concilio Vaticano II; 4) [illegible] llín; 5) Documento Sagrada Congregación para la Educación Católica, etc. Eval. B -2.- (DD) (1)
		6.3.78.- Se hizo Memo (A) 482/978 para la Universidad.- (SS)-

051

SERVICIO DE INFORMACION DE DEFENSA

Dep. 1

V A R I O S

087011-3

Confeccionado el 8.XI.977

FOTO

Apellidos LEON CASTRO

Nombres Beatriz

Fecha de Nacimiento

Lugar de Nacimiento

Est. Civil

Cred. Cívica ..... Céd. Identidad .....

Otros Documentos

Ocupación

Padre

Madre

Domicilio ..... Ciudad .....

Otros datos:

chiesa hnos. - 4 000 - 5/77

F52

FICHA COMPLEMENTARIA

DOCUMENTO		087011 ANTECEDENTES
Fecha	Origen	
30.12.76	Doc.1623	-Figura en una relación de altas desde el 01 al 30 de Nov. de 1976. Siendo recluído en UU.Dep,DE.I (MM).-
30.12.76	Doc.1624	-Figura en una relación de altas desde el 01 al 30 de Nov.de 1976.F.DET.:23.11.76-Sit.Jurídica:A disposición de la justicia. (MM).-

087012-1

Fs 1

JUNTA DE COMANDANTES EN JEFE EXTREMISTA.-

S. I. D.

Dep. I Secc. I

Sub Secc. A/N

Ficha Nº ____ Confec. ____

LEON GOMEZ — Carlos Pizzaro.-

Apellidos — Nombres

DOCUMENTOS: C/C ____ C/I. ____

Serie Nº Nº Dpto.

OTROS DOC. ____

Pasaporte Lib. Enról. etc.

NACIMIENTO: ____

Fecha Lugar

DOMICILIO: ____

Calle Nº Teléf. Ciudad o Localidad

PROFESION U OCUPACION: ____

LUGAR: ____ CARGO: ____

IDEOLOGIA POLITICA: ____ CLASIFICACION: ____

DATOS COMPLEMENTARIOS: ____

Cónyuge Est. Civil Hijos

Otros familiares

F52

Fecha	Documentos	087012 ANTECEDENTES A REGISTRAR
12.12.79.	D.1747/79 P.E.I.238 79	- El matutino "PRESENCIA" en su edición del día de la fecha, publica un cable procedente de Bogota de la agencia EFE, en el que dice que los Servicios de Inteligencia Colombianos, identificaron al causante junto con Andrés ALMARALES, (Uruguayo) y Marcos Antonio VELANDIA, fueron los autores del asesinato del lider Sindical, José Raquel MERCADO acaecido en 1976.-Como asimismo identificaron al máximo Jefe del Grupo M-19, José BETEMAN.- EVALUACION A-1 (HH)
11/3/983	--------	Se contestó Memo. (A) Nº 3050/82 (5a. Parte) para DINAPE (MS) -

Imp. Nacional

Fs 1

087013-9

JUNTA DE COMANDANTES EN JEFE
S. I. D.

Dep. I Secc. I
Sub Secc. A/N
Ficha Nro. ____ Confec 10-7-78

LEON de RUIZ (Apellidos) Carmen (Nombres)

DOCUMENTOS: C/C L.A.A.9712 (Serie / Nro.) C/I. ____ (Nro. / Dpto.)

OTROS DOC. ____ (Pasaporte / Lib. Enrol. / etc.)

NACIMIENTO: 49 años en 1969 (Fecha / Lugar)

DOMICILIO: Santiago Lawric 1387 (Calle / Nro.) ____ (Teléf.) Rio Negro (Ciudad o Localidad)

PROFESION U OCUPACION: Ama de Casa

LUGAR: ____ CARGO: ____

IDEOLOGIA POLITICA: ____ CLASIFICACION: ____

DATOS COMPLEMENTARIOS: ____ (Est. Civil / Cónyuge / Hijos)

Otros familiares

Fs2

Fecha	Documentos	087013 ANTECEDENTES A REGISTRAR
4-6-76	Doc.0774	Afiliado al Partido Comunista con el Nº41362,fecha de ingreso 10-10-69.Presentado por:Evangelio Nuñez y Tito Di Pascua.Secc.F. Bentos . Eval:B-1 (V)

SERVICIO DE INFORMACION
DE DEFENSA
Dep. 1

087014-7

F51

Confeccionado el 10.2.73

VARIOS

FOTO

Apellidos LEON PEREZ

Nombres Cayetano

Fecha de Nacimiento

Lugar de Nacimiento

Est. Civil

Cred. Cívica Céd. Identidad

Otros Documentos

Ocupación

Padre

Madre

Domicilio Ciudad

Otros datos

[redacted]

CHIESA Hnos. Ltda - 8.000 - 3 - 72

FICHA COMPLEMENTARIA

FS2

DOCUMENTO		087014 ANTECEDENTES
Fecha	Origen	
NOV.1971	LISTA 988. PDC F.A	-Candidato en el 122.lugar a la Junta Departamental por el dpto de Durazno sub lema Frente Djraznense/SS/

VARIOS

Fs1

JUNTA DE COMANDANTES EN JEFE 087015-4

S. I. D.

DEP. I SECC. I

SUB SECC. A/N

FICHA Nº ____ CONFEC 11.5.82

LEON — Apellidos

Celiar — Nombres

DOCUMENTOS: C/C ____ Nº ____ Dpto. C/I. ____ Serie ____ Nº

OTROS DOC. ____ Pasaporte ____ Li. Enrol ____ etc.

NACIMIENTO: ____ Fecha ____ Lugar

DOMICILIO: ____ Calle ____ Nº ____ Teléf. ____ Ciudad o Localidad

PROFESION U OCUPACION: ____

LUGAR: ____ CARGO: ____

IDEOLOGIA POLITICA: ____ CLASIFICACION: ____

DATOS COMPLEMENTARIOS: ____ Est. Civil ____ Cónyuge ____ Hijos

____ Otros familiares

F52

FECHA	DOCUMENTOS	087015 ANTECEDENTES A REGISTRAR
06.10.81	D. 8457	-Integrante al 8/10/73 de Logia Masónica "GENERAL ARTIGAS ". Evaluación: A-2 . (VL) (LA).-Indica ( ) ( ) ( ) ( ) ( ).
23/2/84	11941 / 82 PAG. 2846	- POSEE ANTECEDENTES EN EL CO.NA.E - EVAL - A - 1.(D) INDICA ( ) ( ) ( )

Imp. Nacional 1933/79

SERVICIO DE INFORMACION DE DEFENSA
Dep. 1

087018-2

Confeccionado el 27.10.72.

Fs 1

VARIOS

FOTO

Apellidos LEON

Nombres Celiar

Fecha de Nacimiento

Lugar de Nacimiento

Est. Civil

Cred. Cívica Céd. Identidad

Otros Documentos

Ocupación

Padre

Madre

Domicilio Ciudad

Otros datos

[redacted]

CHIESA Hnos. Ltda - 8.000 - 3 - 72

FICHA COMPLEMENTARIA

fs2

DOCUMENTO		087010 ANTECEDENTES
Fecha	Origen	
1971.	Lista 9988	Candidato como 11º. titular a la Cámara de Senadores, por las Dptos. de Montevideo, Canelones, S. José, Flores, Florida Colonia, Soriano, Paysandú, R. Negro, Durazno, Lavalleja, Tacuarembó, Rivera, C. Largo, Rocha, Maldonado, T. y Tres, Salto Artigas, sub. lema "Frente del Pueblo". (W).

P/E

03.05.82 Fs 1

JUNTA DE COMANDANTES EN JEFE

S. I. D. 087017-0

DEP. I SECC. I

SUB SECC. A/N

FICHA Nº ____ CONFEC. ____

LEON RODRIGUEZ — Apellidos

Daniel — Nombres

DOCUMENTOS: C/C ____ Nº Dpto. C/I. ____ Serie Nº

OTROS DOC. ____ Pasaporte Li. Enrol etc.

NACIMIENTO: ____ Fecha Lugar

DOMICILIO: ____ Calle Nº Teléf. Ciudad o Localidad

PROFESION U OCUPACION: ____

LUGAR: ____ CARGO: ____

IDEOLOGIA POLITICA: ____ CLASIFICACION: ____

DATOS COMPLEMENTARIOS: ____ Est. Civil Cónyuge Hijos

____ Otros familiares

F52

FECHA	DOCUMENTOS	087017 ANTECEDENTES A REGISTRAR
03.05.82	D.14260/82	-Abandonó CHILE mediante salvoconducto de cortesía con posterioridad al 11/10/973. -EVALUACION A-2 (LA) (GM) .-Indica ( ) ( )

Imp. Nacional 1933/79

SERVICIO DE INFORMACION DE DEFENSA

Dep. 1

087018-8

Confeccionado el 20 OCT. 1973

V A R I O S

FOTO

Apellidos LEON LOPEZ

Nombres Diego Miguel

Fecha de Nacimiento

Lugar de Nacimiento

Est. Civil

Cred. Cívica Céd. Identidad 1.227.401

Otros Documentos

Ocupación

Padre

Madre

Domicilio Nélson 3160 Ciudad

Otros datos

FICHA COMPLEMENTARIA

Fs 2

DOCUMENTO		ANTECEDENTES
FECHA	ORIGEN	087018
12.7.72	Doc.1987 Eval. A-2	Dicha persona visito al extremista LOPEZ PECOY,Héctor Isidro.-(SS)-

Montevideo, 14 de Diciembre de 1970.-

Unificada con la ficha Nº 215559-6 7.2.84 (EM)

MINISTERIO DE DEFENSA NACIONAL 087019-6 Dep. I E Secc. I Fs 1
S. I. D.

(M) (a) "Enrique" "El Mansito"

LEON DUTER ..... Eduardo Luis .....
Apellidos Nombres

Alias: " FLACO" (4)

DOCUMENTOS: C/C ..... (3) 24.375 (1) C/I 1.574.318 .....
Serie No No Dpto.

OTROS DOC. .....
Pasaporte Lib. Enrol. etc.

NACIMIENTO (4) 25 ENE 40? (1) 21 años (1970) (7) RIO NEGRO Uruguay
Fecha Lugar

DOMICILIO: Videla 2927 .....
Calle N.o Teléf.

PROFESION U OCUPACION: (2) Estudiante de Medicina de 4to. año de Facultad

LUGAR: [redacted] TRABAJO: .....

IDEOLOGIA POLITICA ..... CLASIFICACION Extremista

DATOS COMPLEMENTARIOS (3) soltero (6) Graciela Darre Francia (a) Herminia
Est. Civ. Conyuge Hijos

Casado (8)

HIJO DE: Luis y Tomasa (12) HERMANOS: Carlos (13)
Otros familiares

Fecha	Documentos	ANTECEDENTES A REGISTRAR 087019
28/X/70	75/809	-Fue detenido junto con Susana ALBERTI ALE, en la Rambla Costanera en el trayecto que va desde Larrañaga hasta Propios, abordo de un auto, que minutos antes habían secuestrado en Pocitos (21 de Setiembre y Roque Graseras).- -Abordo de ese auto además de los ya citados, viajaban Juan Carlos LARROSA CRUZ y el propietario del coche (que se hallaba secuestrado).- Detención: 27/X/70. -Por la información de una vecina que se percató del secuestro, es que se dispuso la detención de ese coche. Se estableció entonces, un recio tiroteo acaeando con la detención de BUTER y ALBERTI ALE y la muerte de LARROSA.- -Los sediciosos pensaban con el coche secuestrado realizar un operativo, que resultó frustrado.- -Cuando fueron detenidos, la policía se incautó de adentro del coche de poderosas armas.-Indica (1)4(3)
30/X/70	75/803	-Fue procesado por los delitos; "Atentado a la Constitución en el grado de conspiración y Rapiña y Privación de libertad".-
7/VI/71	15(1)47	Concurrió a la ciudad de Gualeguaychú (R.A.) el día 29 de Julio, habiendo viajado en la lancha de pasajeros "Carapachay" en la hora 0730, volviendo en la misma lancha a la hora 1800 No se ha podido determinar si alguien le acompañaba, ni la actividad que desarrolló en la ciudad Argentina de Gualeguaychú.
9/12/71	975	DENT DACT V-3333 I-2222. Estatura, 1.73 Color de ojos CASTAÑOS Indica 5 4 7 (00)

Ficha confeccionada el 13 de octubre de 1971

MINISTERIO DE DEFENSA NACIONAL
S. I. D. 087019

F53

Dep. I Sec. I
Sub-Secc. A/N
Ficha No. Confec.

LEON DUTER o LEON DUTRA (Apellidos) Eduardo Luis (Nombres)

DOCUMENTOS: C/C ..... (Serie, N.o) C/I ..... (N.o, Dpto.)

OTROS DOC. ..... (Pasaporte, Lib, etc.)

NACIMIENTO 25/I/949 (1) (Fecha, Lugar)

DOMICILIO: Capitán Vidiella 2927 (2) (Calle, N.o, Teléf., Ciudad o Localidad)

PROFESION U OCUPACION:

LUGAR: ..... CARGO: .....

IDEOLOGIA POLITICA ..... CLASIFICACION .....

DATOS COMPLEMENTARIOS ..... (Est. Civil, Conyuge, Hijos)

Hijo de Luis y Tomasa (3)
(Otros familiares)

F54

ha	Documentos	087018 ANTECEDENTES A REGISTRAR
1/X/71	72/42	29/X/1970: En la fecha fue remitido por: "ATENTADO A LA CONSTITUCION " "RAPIÑA" y "PRIVACION DE LIBERTAD". (N)Indica (1) al (3)
10/IX/71	79/66	6/IX/971: En la fecha fugó del Penal de P. Carretas. (N)
10/V/71	42/1	Concurrió a la ciudad de Gualeguaychú(R.A)el día 29 de Julio del corriente, habiendo viajado en la lancha de pasajeros "Carapachay" a la hora 0730,volviendo en la misma lancha a la hora 1800.- (JJ)
13/6/972	J.P.M.P.M.-Indica (1)	
	1963.	A consecuencia de la detención de MARIO CURTI POGGIO y ZUNIN PADILLA se logra establecer la ubicación de un campamento tupamaro en la región
16/VI/72	D.1803(J)	situada en la confluencia de los Arroyos Queguay Chico y Grande (Rin-
12/6/72	D.1816(E)	cón de Pérez) Al ser intimado a rendirse los integrantes del grupo a-
19/7/72	D.1954	bren fuego contra los funcionarios de las FF.CC.Lográndose posterior-
P.P.I.	E.M.G.E.	mente su captura junto a otros fugados del Penal.-(J).-
Set. 1972	3436 JPM PM	Procesado en el mes de Setiembre por los delitos:"Atentado a la Constitución","Atentado","Auto evasión","Concepto de ce autem" y "Rapiña".(DD)
30/8/72	D.2801	Indica lo mismo que el documento J.P.M. P.M. Siendo detenidos en la
19.11.72	D.2601	oportunidad Rodobel Cabrera, Rodrigo Morales, Daniel Blanco, Santos
21/80/976	R.M.3.	Fagundez y Augusto Souto, por información recibida de Torres Artigas. Incautándose además diverso material.- (OO)
29.9.72	3271	Idem.Doc. 3436.- (DD)

Edmardo Luis LEON DUTER F55

087019

FECHA	DOCUMENTOS	ANTECEDENTES A REGISTRAR-
16/6/72	D.1675	A consecuencia de un interrogatorio realizado se pudo ubicar a 4Kms. al Sur del puente del Aº Totoral en R. 20, sobre las costas del mismo, una Radio B.C. 375 A. y una fuente de alimentación para trasmisor de las mismas caracteristicas, que estaban envueltas (enterradas) en bolsas de Nylon. El material fúe sustraído de PLUNA en Paysandú, en un operativo por elementos del MLN.-(GG).-
18/VI/72	D. 1676	De acuerdo a sus declaraciones, se ubica un tanque de dolmenit enterrado sobre las costas del Ao.Totoral a 4 kms. del puente de R.20, sobre el Ao. del mismo nombre, conteniendo diverso material (armas, proyectiles, relevamientos fotográficos, etc.).- (GG).-
29.8.72	2751	Detenido 11.Jun.972.Integrante del MLN su esposa.Personalidad.Caracter normal.Peligrosidad mucha.Integración al MLN.Reclutamiento 1970 por Larroza Cruz.Motivo convencimiento.Grado fanatico.Funcionamiento.Col 24.Zona Paysandú.Sector militar.Actitud interrogatorio.Colaboración media.Conducta buena.Factores de Reclusión.Seguridad máxima.Aislamiento total.Fugado del Penal de P.Carretas 6.9.72.Interviho en el asalto a la Cantera Zeni(30.12.71).participo en la misma fecha de la toma de la Comisaria Constancia. Participó en el robo de armas de la Estancia San Ramón y en el atentado al Puesto de las Rutas 2 y 24.Construyó numerosas tatuceras en el Dpto. de Paysandú.Indica (8)(9).-(DD)
20/6/72	Doc.1630	-Indica lo mismo que el Doc. anterior.- (H).

11/6/72 F56

FECHA	DOCUMENTOS	087019 ANTECEDENTES A REGISTRAR
15.8.72	Doc.241 P.E.I.	1-Operaba en un grupo de Monte,ubicado sobre las costas del Río Negro (litoral)junto con Sendic,Rodebel Cabrera,German Gonzales Romay,Elcazar Alvarez,Luis Alberto Machado Rodales,Carlos ManuelVarela,Rafael Winz de la Peña,Rogelio Cardozo,Luis Ricardo García Quaglia,Guillermo Benette,Santos Fagundez e Irma Bianchi de Varela (Abriel 1972).-(OO) *Indica-(o)*
9/7/72 P.P.I.	D.1954 E.M.G.E.	-Indica Doc.1963 JPM.PM/.- (H).
9/7/72	D. 1502	Se encuentra detenido en el E.M.R. No.1(Libertad). (GG).-
20.5.77	D-0475 PME	Figura en una nómina de privados de libertad en el ámbito del Ejército al 6.8.76.- Lugar de Reclución: E.M.R.No.1.- Eval.A-1.- (i).
10.10.80	0470	-Aparece en una relación de reclusos del E.M.R. Nº 1,integrantes del denominado Movimiento "PUNTA[illegible]". Es visitado en el establecimiento por: su hermano (Oscar LEON);su madre (Teresa DUEÑ);y Nélida MOLONEY (cuñada).Eval: A-1. (TT).-

FECHA'S	DOCUMENTOS	087019 ANTECEDENTES A REGISTRAR 57
16.02.82	D.6004/81/ 34	-Se encuentra comprendido en el Art.lo. literal b) del Acto Institucional No.4,por haber sido procesado el 26/VIII/72 por los delitos previstos en. C.P.M. C.P.O. 132 inc.6; 171; 184; 61 y 344. EVALUACION A-1 (LA)
4.1.83	D23460	Es mencionado en Acta Labrada de declaraciones de Conrado Alceo GYURKOVITS HERBON del 8.5.1972.(Ver página 101) y en Acta Labrada de declaraciones de Santos FAGUNDEZ LOPEZ del 21.6.1972.(Ver página 147).Existe Acta Labrada del causante del 29.6.1972.(Ver página 149)Eval.A-1.(ME)
10.2.83	D.23324 pj 096	FECHA DE DETENIDO: 11,6.72, UNIDAD CAPTORA: Bn. I.8 CONDENA: 27 años, FECHA DE LIBERTAD PROBABLE; 11.06.1999.-M.S.E 2 a 5 años Art. (21) (24)(22)(29)(54)(26)(58) (15-25) (54) (28-26) (36) (15-38) (23) (15) (54).=Eval.A-1.-(FE)
4.5.83	0663/80 pag.2	-16.6.80-Indica Idem Doc. 0470/80, aportando que es visitado por Liliana de AGUIRLEGARAY (cuñada)Eval: A-1(M).-

FECHA	DOCUMENTOS	087019 ANTECEDENTES A REGISTRAR FSP
28.5.83	24746/83 Pag.22	- 03.03.83- Figura en una relación procedente de la P.M.E. de detenidos en el E.M.R. 1. Detenido el 11.06.72. Pertenece al M.L.N. EVAL A-1 (B).-
28.5.83	18378/82	-01.09.82- Ficha del E.M.R. 1 establece: Atentado en el puesto de rutas 2 y 24. Pertenece al M.L.N. Col 24 Sector Militar. EVAL B-2 (B).-
7.9.83	29180/3	06:09:71: En la fecha se fugó del Penal de Punta Carretas: Operación:"ABUSO". Eval.A-1.(ME)
22.9.83	25985/48	6.6.72: Es mencionado en declaraciones de la fecha de: Humberto Bernabé FRANCO FREDES, Olivio ALZA BALDI, Eval.A-1 (ME)

23/2/84

11941 / 82
PAG. 1846

- POSEE EN EL CO.NAL -
EVAL - A - 1 (0) INDICA ( ) ( ) ( )

Fecha	Documentos	87019 ANTECEDENTES A REGISTRAR LEON DEUTER Eduardo Luis	59
17.3.84	8401107 Pag.2735	-1977: Idem anotaciones registradas en ficha,aportando: Abogado Defensor: Dra.Susana ANDREASSEN. Ingreso al E.M.R Nº1: 11.10.72. Durante su reclusión en este establecimiento tuvo las siguientes sanciones: 1973-12 días,1974-72 días,1975-27 días.- Recibe visitas de su madre,y correspondencia de su hermano,cuñada y de su esposa (Detenida en la Carcel de Mujeres "Cabildo".-Eval:A-1.- (SM) Ind (02) y (05)	

Fs 1

SERVICIO DE INFORMACION DE DEFENSA

087020-4

Dep. 1

Confeccionado el 12-XI-1970

VARIOS

FOTO

Apellidos LEON

Nombres Exequiel

Fecha de Nacimiento

Lugar de Nacimiento

Est. Civil

Cred. Cívica Ced Identidad

Otros Documentos

Ocupación

Padre

Madre

Domicilio Ciudad

Otros datos

70376

FICHA COMPLEMENTARIA

DOCUMENTO		087020 ANTECEDENTES
Fecha	Origen	
1962	Lista 4190-12º Titular a la Junta Departamental de Florida.- U.Popular	

VARIOS

Fs 1

JUNTA DE COMANDANTES EN JEFE

S. I. D. 08 7021-2

DEP. I SECC. I

SUB SECC. A/N

FICHA Nº ____ CONFEC. 11.5.82

LEON (Apellidos) Henry (Nombres)

DOCUMENTOS: C/C ____ (Nº / Dpto.) C/I. ____ (Serie / Nº)

OTROS DOC. ____ (Pasaporte / Li. Enrol / etc.)

NACIMIENTO: ____ (Fecha / Lugar)

DOMICILIO: ____ (Calle / Nº / Teléf. / Ciudad o Localidad)

PROFESION U OCUPACION: ____

LUGAR: ____ CARGO: ____

IDEOLOGIA POLITICA: ____ CLASIFICACION: ____

DATOS COMPLEMENTARIOS: ____ (Est. Civil / Cónyuge / Hijos)

____ (Otros familiares)

F52

FECHA	DOCUMENTOS	087021 ANTECEDENTES A REGISTRAR
06.10.81	D. 8457	-Integrante al 8/10/73 de Logia Masónica "GENERAL ARTIGAS ". Evaluación: A-2 . (VL) (LA).-Indica ( ) ( ) ( ) ( ) ( ).

Imp. Nacional 1933/79

SERVICIO DE INFORMACION DE DEFENSA
Dep. 1

087022-0

F51

Confeccionado el 7.11.72.

VARIOS

FOTO

Apellidos LEON

Nombres Heri

Fecha de Nacimiento

Lugar de Nacimiento

Est. Civil

Cred. Civica Céd. Identidad

Otros Documentos

Ocupación

Padre

Madre

Domicilio Ciudad

Otros datos

CHIESA Hnos. Ltda - 5000 - 3 - 72

F52

FICHA COMPLEMENTARIA

DOCUMENTO		087022 ANTECEDENTES
Fecha	Origen	
1971.	Lista 9988	Candidata como 1er.suplente del 30º,titular a la Cámara de Senadores,por el Dpto.de Montevideo,sub.lema "Frente del Pueblo".. (W).
	11941 / 82 PAG.284	- POSEE ANTECEDENTES EN EL CO.NA.E - EVAL - A - 1.(W) INDICA ( ) ( ) ( )

23/2/84

SERVICIO DE INFORMACION DE DEFENSA

Dep. 1

087023-8

Fs1

. Confeccionado el 10 ENE. 1976

V A R I O S

FOTO

Apellidos LEON RIVERA

Nombres Javier Eduardo

Fecha de Nacimiento

Lugar de Nacimiento

Est. Civil

Cred. Cívica ..... Céd. Identidad .....

Otros Documentos

Ocupación Estudiante de la Facultad de Medicina

Padre

Madre

Domicilio ..... Ciudad .....

Otros datos

[redacted]

CHIESA Hnos. Ltda. - 2.500 - 9/75

Fs2

FICHA COMPLEMENTARIA

DOCUMENTO.		087023 ANTECEDENTES
Fecha	Origen	
19/9/75	Doc.1702 -	Figura en una nómina de estudiantes de la Facultad de Medicina, los cuales fueron emplazados, por la JPM, para el día 15-9-75, debido a un paro estudiantil realizado el 12/9/75.-Eval.A-1.-(H).-
		31/V/978.- Se hizo Memo (A) No.989/978 para la D.N.I.I.(SS)-

087024-6

Fs 1

JUNTA DE COMANDANTES EN JEFE

S. I. D.

Dep. I [redacted] Secc. 1

Sub Secc. A/N

Ficha Nro. ____ Confec. 25.3.83

LEON AVILA — José

Apellidos — Nombres

DOCUMENTOS: C/C [redacted] 16734 C/I. 1.362.512

Serie — Nro. — Nro. — Dpto.

OTROS DOC. 008192

Pasaporte — Lib. Enrol. — etc.

NACIMIENTO: 23.8.1950 — Montevideo

Fecha — Lugar

DOMICILIO: José Escosería 2530 — Montevideo

Calle — Nro. — Teléf. — Ciudad o Localidad

PROFESION U OCUPACION: ____

LUGAR: ____ CARGO: ____

IDEOLOGIA POLITICA: ____ CLASIFICACION: ____

DATOS COMPLEMENTARIOS: Divorciado

Est. Civil — Cónyuge — Hijos

Hijo de: José y Juana [redacted]

Otros familiares

F52

Fecha	Documentos	ANTECEDENTES A REGISTRAR
		087024
25.3.83	22644/82	4.11.82:A través del Consulado uruguayo en San Pablo, solicita se le renueve el Pasaporte, que fuera expedido en San Pablo el 26.12.1969. El causante salió del País el 19.4.1951.- Eval:A-1(AD)

Fs1

087025-3

JUNTA DE COMANDANTES EN JEFE Dep. I Secc. I

S. I. D. Sub Secc. A/N

Ficha Nro. ____ Confec. ____

LEON MARTINEZ — Apellidos

Juan Gregorio — Nombres

DOCUMENTOS: C/C BAB 6795 — Serie Nro. — C/I. ____ — Nro. Dpto.

OTROS DOC. ____ — Pasaporte Lib. Enrol. etc.

NACIMIENTO: ____ — Fecha Lugar

DOMICILIO: ____ — Calle Nro. Teléf. Ciudad o Localidad

PROFESION U OCUPACION: ____

LUGAR: ____ CARGO: ____

IDEOLOGIA POLITICA: ____ CLASIFICACION: ____

DATOS COMPLEMENTARIOS: ____

Est. Civil Cónyuge Hijos

Otros familiares

FSZ

Fecha	Documentos	087025 ANTECEDENTES A REGISTRAR
11.12.78	Doc.1 679	-- Delegado de Mesa por las listas:90-190 , en las elecciones nacionales del año 1971 por el Departamento de Montevideo .- Circuito N° 1031 (Inf. Corte Electoral).- (Pág. N° 0363) (J)

[redacted]

F51

SERVICIO DE INFORMACION DE DEFENSA 087026-1

Dep. 1

Confeccionado el 17-IV-1970.-

VARIOS

FOTO

Apellidos LEON GONZALEZ

Nombres Juan Santiago

Fecha de Nacimiento 26 años (1968)

Lugar de Nacimiento Uruguay

Est. Civil Casado

Cred. Cívica ..... Ced. Identidad 971.128

Otros Documentos .....

Ocupación Empleado de CUTCSA (Mecánico)

Padre .....

Madre .....

Domicilio Avda. Italia 3277 Ciudad Montevideo

Otros datos: .....

[redacted]

FICHA COMPLEMENTARIA

152

DOCUMENTO		087026 ANTECEDENTES
Fecha	Origen	
1-VIII-968	B72-D37 Parte 98	-Detenido durante la vigencia del Decreto de Medidas Prontas de Seguridad en calle Larreñaga 3597.
1/VIII/968	33/39	-Figura en una relación de detenidos civiles alojados en el Grupo de Artillería Nº5.-
4/VIII/968	33/41	-En esta fecha fue retirado por parte de la Jefatura de Policía.-
		7/2/80-Se contestó Radio Nº 61/I del Bn I.7 por Memorandum (A) Nº 129/80 .- (U)

Fs1

SERVICIO DE INTELIGENCIA
División I
(Seguridad)

MINISTERIO DE DEFENSA NACIONAL
SERVICIO DE INFORMACION DE DEFENSA
087027-9

Sección «A»
Act. Ant. Nac.
Ficha N [redacted]

Nombres y Apellidos: LEON de ROCHA, Juana Antonia

Foto

Fecha de Nacimiento: .....

Lugar de Nacimiento: .....
(País - Ciudad o Localidad - etc.)

Cred. Civ.: Serie ..... N.º ..... Ced. Identidad: .....

Otros documentos: .....
(Pasaporte - Libreta Enrolam. - etc.)

Domicilio: Paysandú
(Ciudad o Localidad) (Calle) (N.º) (Telef.)

Filiación

Edad Aparente ..... Color del Cutis .....

Color del Cabello ..... Estatura Aproximada .....

Complexión ..... Aspecto Social .....

Señas particulares .....

[redacted]

Ficha confeccionada en Montevideo el 26 de noviembre de 1960.-

087027

F52

ACTIVIDADES

(1) Laborales: Profesión ..... Lugar de trabajo .....

Cargo ..... Antigüedad .....

Otras Actividades .....

.....

(2) Políticas: Ideología Comunista ..... Actuación .....

Antecedentes .....

Antecedentes familiares HIJAs Nancy Rocha Tafur

(3) Sociales: Estado Civil ..... Religión ..... Figuración .....

Grado Instrucción ..... Lugares que frecuenta .....

(4) Económicas: Situación ..... Capital aprox. ..... Vehículo .....
marca y N.o

Otros datos .....

Datos Complementarios .....

Apreciación Personal Gral. .....

.....

.....

FICHA COMPLEMENTARIA LEON de ROCHA, Juana Julia 453

087027

Documento		Antecedentes
Fecha	Origen	
26-XI-1950.	Lista 63 P.C. de Paysandú.-	- 7mo.Suplente a la Junta Electoral de Paysandú.-
12-IX-1951.	Inf.J.P. de Paysandú.-	- Propagandista activo del Partido Comunista de Paysandú.-
Año 1962.-	Lista del FIDEL.-	90avo.Titular a la Junta Departamental de Paysandú.-
2/X/964.	B-41-D-20.	-De ideología política comunista.-Se afilió al Partido Comunista,con fecha 7/9/960.-Familiares SU HIJA: NANCY ROCHA LEON.-(Comunista).- Evaluación A-2.
15.V.965	41/11-	

Ficha confeccionada el 20/I/972 (N)

MINISTERIO DE DEFENSA NACIONAL
S. I. D.

08702 8-7

E 51

Dep. I Secc I

Sub-Secc. A/N

Ficha No..... Confec.....

LARRASQ (5)

LEON RODRIGUEZ de LARRASCO María Azucena
Apellidos Nombres

DOCUMENTOS: C/C ..... C/I 1.043.910 (1)
Serie N.o N.o Dpto.

OTROS DOC. .....
Pasaporte Lib. Enrol. etc.

NACIMIENTO 38 años (en 1971)
Fecha Lugar
17/6/933 la. Secc. del Dpto. de Florida (2).-

DOMICILIO: Menorca 1981
Calle N.o Teléf Ciudad o Localidad
Artagaveitia 4054 (3)

PROFESION U OCUPACION: [redacted]

LUGAR: ..... CARGO: .....

IDEOLOGIA POLITICA ..... CLASIFICACION [illegible] (6) M.L.N.(7)

DATOS COMPLEMENTARIOS casada con Roberto Valentín Larrasco
Est Civil Conyuge Hijos

Cabellos castaños, Color ojos castaños, Complexión delgada, Estatura 1,60 m. (4).-
Otros familiares

852

Fecha	Documentos	087028 ANTECEDENTES A REGISTRAR
23/XII/71	75/3	Fue procesada por el delito de: "Asistencia a la Asociación para Delinquir". En su casa se hallaba oculto el sedicioso Héctor Alfredo Romero.
Abril/972	J.P.M.P.M. 928.-	-Está internada por hallarse comprendida en las "MEDIDAS DEL ESTADO DE GUERRA".-(J).-
Julio/72.	D. 2685. PM. JPM.	Fue remitida el 22.12.71,por Asistencia a la Asociación para Delinquir. Puesta en libertad el 6.3.72. Posteriormente fue internada en el marco de las M.P.de S..
20/12/71 2125	SUMI No. 54	Fue detenida en su domicilio de Menorca 1981 junto con su esposo y (W). el sedicioso fugado del Penal de Punta Carretas,Héctor Alfredo Romero.(EE)
23/10/72.D.3705.R.D		Se encuentra detenida,pertenece a el O.P.R.33.- (II) Eval. A-2 (BB).-
31/10/1972 J	D. 4033 P.M.(Nr.4)	- En el día de ayer recobró la libertad, la cuál se hallaba alojada en dependencias de la Ex-escuela Naval,a disposición del Poder Ejecutivo desde el día 6/3/1972.-(C.C)
16/11/72	D.4466	
Anex.1B (H)	P.P.I. E.M.G.E.	
14/1/74	D. 0002	- Se requiere su captura por, estando bajo el régimen de "Libertad Vigilada" no haberse presentado en los plazos y lugar que la misma indicaba, Requerida No. 801.- Indica: 1,2,3,4. (CC).-

LEA RODRIGUEZ

FICHA COMPLEMENTARIA

53

Documento		087028 ANTECEDENTES
Fecha	Origen	
15.1.974	Doc.0037 Cdo.FF.CC Nro.1039	-Se requiere su captura por sabérsele vinculada a l la organización extremista.0(00)
19.2.974	Doc.0297 Cdo.FF.CC No.1059	-Indica lo mismo que el documento anterior.-(00)
22.3.76 PD. 7 a 7	377	17.3.76 -Fue ubicada una caja con armas y municiones enterrada en los fondos de la finca de Menorca 1981; donde fue detenida el 17/XII/971 junto a su espose y a Héctor Alfredo Romero.- (DD)
8.3.74	D. 0368	- Figura en una nómina de actualización de requeridos con el No.801, siendo solicitada su captura por el Reg.C.9 (Eval.A-1)(LL)
16.02.82	D.6004/81/ 34	-Se encuentra comprendido en el Artículo literal b) del Acto Institucional No.4 por haber sido procesado el 22/XII/71 por los delitos previstos en. C.P.M. C.P.O. 152

EVALUACION A-1 (LA) Zurdo (s)

FICHA COMPLEMENTARIA

Documento		087028 ANTECEDENTES
Fecha	Origen	
19.4.83	25145/1362	-Indica Idem.Doc.2125 SUMI Nro.54.Eval:A-2. Indica (6) (GG).
25.4.83.	25365/1514	-Indica Idem.Doc.0002,refiriendose al Nro.de Requerido.Eval:A-2.Indica (7).(PS)

03/2/84

11941 / 82	- POSEE ANTECEDENTES EN EL CO.NA.E.
PAG. 2847	EVAL - A - 1.C (D) INDICA ( ) ( ) ( )

SERVICIO DE INFORMACION DE DEFENSA

087029-5

Fs 1

Confeccionado el 7 de junio de 1976

Dep. 1

V A R I O S

FOTO

Apellidos LEON de GONZALEZ

Nombres Ma. Julia

Fecha de Nacimiento

Lugar de Nacimiento

Est. Civil

Cred. Cívica Céd. Identidad

Otros Documentos

Ocupación DIRECTORA (1) Maestra (Esc. N º.8) Y EN CURSOS PARA ADULTOS Nº 1. DURAZNO (2)

Padre

Madre

Domicilio Ciudad Durazno

Otros datos

CHIESA Hnos. Ltda. - 2.500 - 9/75

F52

FICHA COMPLEMENTARIA

DOCUMENTO		087029 ANTECEDENTES
Fecha	Origen	
2.4.76	0 477	-Figura en una lista de maestros destituidos por el Consejo de Educación Primaria.-(P).
25.05.82 D. 15210/97		Funcionario del CONAE que fue sumariado en aplicación del procedimiento disciplinario previsto en la Ordenanza No. 17. Destituído por R. I. No. 461/96/76 de 13/12/76.- Evaluación: A-1. Indica 4) (5) ( ) ( ) (VL)

FS3

SERVICIO DE INFORMACION DE DEFENSA

Dep. 1

087029

Confeccionado el 13 de agosto de 1974

V A R I O S

FOTO

Apellidos IRON de GONZALEZ

Nombres María Julia

Fecha de Nacimiento

Lugar de Nacimiento

Est. Civil

Cred Cívica Céd. Identidad

Otros Documentos

Ocupación

Padre

Madre

Domicilio Ciudad

Otros datos

Imp. CHIESA Hnos. Ltda. 10.000 - 12 - 73

FS 1

FICHA COMPLEMENTARIA

DOCUMENTO		087029 ANTECEDENTES
Fecha	Origen	
23/7/1973	D.1725	Estuvo presente en el velatorio del extremista muerto Oscar Felipe Fernández Bendieta; efectuado el 25 del corriente en la sala velatoria de la empresa FERRAN, sita en la calle Rivera de la C. de Durazno.-(J).EvA-1.-
2.4.76	Doc.0477	Figura en una lista de maestros destituidos por el Consejo de Educación Primaria.-Eval.A-1.-(O)-.
	11941 / 82	-POSEE ANTECEDENTES EN EL GO.NAL-
23/2/84	PAG. 2647	EVAL - A - 1. (CO) INDICA ( ) ( ) ( )

MINISTERIO DE DEFENSA NACIONAL

S. I. D.

087030-3

Dep. I (151) Sec. I

Sub - Secc. C/G.

Ficha Nro. ____ Confec. 6/11/74

LEON (Apellidos) Mario (Nombres)

DOCUMENTOS: C/C. (Serie / Nro.) C/I. (Nro. / Dpto.)

OTROS DOC. (Pasaporte / Lib. Enrol. / etc.)

NACIMIENTO: (Fecha / Lugar)

DOMICILIO: en la Ciudad de YOUNG (Calle / Nro. / Teléf. / Ciudad o Localidad)

PROFESION U OCUPACION:

LUGAR: CARGO:

IDEOLOGIA POLITICA: CLASIFICACION:

DATOS COMPLEMENTARIOS: (Est. Civil / Cónyuge / Hijos)

Otros familiares

F52

087030

Fecha	Documentos	ANTECEDENTES A REGISTRAR
13/9/74	Doc.2432	1° Suplente de Alfonso Requiterena.Concurrió a una reunión el día 31 de agosto del corriente año,donde entre otros asistieron:el hijo de Wilson Ferreira,Alfonso Requiterena y Conrrado Lauvrence.-(II)Eval.A-1

087031-1

PE

MINISTERIO DE DEFENSA NACIONAL

S. I. D.

Dep. 1 [illegible]

Sub - Secc. A/N

Ficha Nro. ..... Confec 22/7/73

LEON ..... Mario .....

Apellidos — Nombres

Alias "EL GAUCHO CABRERA"

DOCUMENTOS: C/C. ..... C/I. .....

Serie — Nro. — Nro. — Dpto

OTROS DOC. .....

Pasaporte — Lib. Enrol. — etc.

NACIMIENTO: ..... Tacuarembó

Fecha — Lugar

DOMICILIO: .....

Calle — Nro. — Teléf. — Ciudad o Localidad

PROFESION U OCUPACION: .....

LUGAR: ..... CARGO: .....

IDEOLOGIA POLITICA: Socialista ..... CLASIFICACION: .....

DATOS COMPLEMENTARIOS: .....

Est. Civil — Cónyuge — Hijos

.....

Otros familiares

Fecha	Documentos	087031 ANTECEDENTES A REGISTRAR
7/8/72	8.2343 ACTAS.	De acuerdo a las declaraciones de MANUEL TOLEDO y JUAN SIXTO CABRERA, viaja junto a GUILLERMOSOBRINO y JOSE DIAZ "HECTOR", hasta Praga de paso hacia Cuba. En La Habana trabajan en una serie de granjas colectivas, dedicándose al cultivo del café. Posteriormente reciben un curso que comprendía: explosivos, seguridad, operaciones, cifrados, prácticas de tiro y explosivos, etc. El mencionado se perfeccionó en operaciones en el campo.-(J).-

Confeccionada: 24/II/70

FS1

087032-9

MINISTERIO DE DEFENSA NACIONAL
S. I. D.

Dep. I Secc. I
Sub-Secc. A/N
Ficha N·o..... Confec.....

LEON (Apellidos) Muristak (Nombres)

DOCUMENTOS: C/C..... (Serie / No.) C/I ..... (N.o / Dpto.)

OTROS DOC.- ..... (Pasaporte / Lib. Enrol. / etc.)

NACIMIENTO:..... (Fecha / Lugar)

DOMICILIO:..... (Calle / N.o / Teléf, / Ciudad o Localidad)

PROFESION U OCUPACION:.....

LUGAR:..... CARGO:.....

IDEOLOGIA POLITICA (1) Comunista - UJC.- CLASIFICACION (2) Círculo Peñarol Carnet Nº3041 -Ingresó:8/10/60

DATOS COMPLEMENTARIOS .....
Est. Civil [redacted] Conyuge Hijos

.....
otros familiares

Fs2

Fecha	Documentos	ANTECEDENTES A REGISTRAR
		087032
V/1962	Mondol N°164 -Indica ① y ②	

25 JUN. 1975 F1

MINISTERIO DE DEFENSA NACIONAL 087033-F

S. I. D.

Dep. I Secc. I

Sub - Secc. G

Ficha Nro. ____ Confec. ____

LEON VICA (1) Nilda BEATRIZ (2)

Apellidos Nombres

DOCUMENTOS: C/C ____ C/I. ____

Serie Nro. Nro. Dpto.

OTROS DOC. ____

Pasaporte Lib. Enrol. etc.

NACIMIENTO: ____

Fecha Lugar

DOMICILIO: ____

Calle Nro. Telef. J. ELPATRO (3) Ciudad o Localidad

PROFESION U OCUPACION: Profesora de Ens. Secundaria

LUGAR: LIBRO DE CANTELO (4) CARGO: ____

IDEOLOGIA POLITICA: ____ CLASIFICACION: ____

DATOS COMPLEMENTARIOS: ____

Est. Civil Conyuge Hijos

Otros fa[illegible]

Fs 2

Fecha	Documentos	087033 ANTECEDENTES A REGISTRAR
30/8/74	D.2222	Formó parte de una "mesa redonda" que se realizó en Carmelo, en representación de Enseñanza Secundaria, contra La Ley de Enseñanza, junto a reconocidos activistas de la zona.-Eval.B_2.-(H).-
25.05.82	D. 15210/ 97	Funcionario del CONAE que fue sumariado en aplicación del procedimiento disciplinario previsto en la Ordenanza No. 17. Destituído por R. I. No. 18/82/177, de 12/6/82. Evaluación: A-1. Indica (1) (2) (3) (4) (VL)

FSB

SERVICIO DE INFORMACION DE DEFENSA
Dep. 1

087033

Confeccionado el 18.4.73

VARIOS

FOTO

Apellidos LEON VISCA

Nombres Nelda

Fecha de Nacimiento

Lugar de Nacimiento

Est. Civil

Cred. Cívica Céd. Identidad

Otros Documentos

Ocupación Prof.

Padre

Madre

Domicilio Ciudad

Otros datos

[redacted]

CHIESA Hnos. Ltda - 8000 - 3 - 72

FICHA COMPLEMENTARIA

Fs 4

DOCUMENTO		087033 ANTECEDENTES
Fecha	Origen	
1971.	LISTA 1808	Candidato como 31.titular a la Junta Departamental por el dpto.de Colonia sublema Frente Coloniense/SS/
	11941 / 82	- POSEE ANTECEDENTES EN EL CO.NA.E -
23/2/84	PAG. 2847	EVAL - A - 1. (C(D) INDICA ( ) ( ) ( )

Fs 1

SERVICIO DE INFORMACION DE DEFENSA

Dep. 1

087034-5

Confeccionado el 11.10.77

V A R I O S

FOTO

Apellidos LEON

Nombres Olga

Fecha de Nacimiento

Lugar de Nacimiento

Est. Civil

Cred. Cívica ..... Céd. Identidad .....

Otros Documentos

Ocupación

Padre

Madre

Domicilio San Ramón - CANELONES ..... Ciudad .....

Otros datos:

[redacted]

chiesa hnos. - 4 000 - 5/77

Fs 2

FICHA COMPLEMENTARIA

DOCUMENTO		087034 ANTECEDENTES
Fecha	Origen	
30.12.76 PEI No. 106/D2/76	D. 1629 DEI	- Figura en una nómina de personas del Departamento de Canelones que recibieron propaganda izquierdista en el año 1976.- Entre la misma se puede citar: "PEKIN Y CHINA RECONSTRUYEN" y "EL MENSAJERO DE SAN ANTONIO".- Eval. A-1.- (S).-

Fs 1

SERVICIO DE INFORMACION DE DEFENSA

Dep. 1

087035-2

Confeccionado el 15.11.71.

VARIOS

Apellidos LEON de CURIDI.

Nombres Olga.

Fecha de Nacimiento

Lugar de Nacimiento

Est. Civil

Cred. Cívica Céd. Identidad

Otros Documentos

Ocupación

Padre

Madre

Domicilio Ciudad

Otros datos:

[redacted]

Fs 2

FICHA COMPLEMENTARIA

DOCUMENTO		087035
Fecha	Origen	
15.11.72.	D.77.B.36	-Figura en un boletín de "Duraznenses con el Frente Amplio"del comité de Duraznenses ,residentes en Montevideo.Editado en noviembre de 1971.- (JJ)
5.11.71.	MARCHA -	Residente de Sarandí del Yí adherente al Frente Amplio (1971) (X)

11941 / 82
PAG. 2847

- POSEE ANTECEDENTES EN EL CO.NA.E -
EVAL - A - 1. C(D) INDICA ( ) ( ) ( )

23/2/84

FS1

JUNTA DE COMANDANTES EN JEFE 087036-0

Dep. I Secc. I

S. I. D. C y G Sub Secc. A/N

Ficha No. ..... Confec. 8.6.83

LEON Oscar

Apellidos Nombres

DOCUMENTOS: C/C. ..... **C/I.** .....

Serie No. No. Dpto.

OTROS DOC. .....

Pasaporte Lib. Enrol. etc.

NACIMIENTO: .....

Fecha Lugar

DOMICILIO: .....

Calle No. Teléf. Ciudad o Localidad

PROFESIÓN U OCUPACIÓN: .....

LUGAR: ..... **CARGO:** .....

IDEOLOGÍA POLÍTICA: ..... **CLASIFICACIÓN:** .....

DATOS COMPLEMENTARIOS .....

Est. Civil Cónyuge Hijos

.....

Otros familiares

FECHA	DOCUMENTOS	087036 ANTECEDENTES A REGISTRAR 852
8.6.83	27080/3	25.5.83. En la fecha se establece que es integrante de la Coordinadora Cordón del P.S. Eval.C-3.(ME)
	11941 / 82	- POSEE ANTECEDENTES EN EL CO.NA.E -
23/2/84	PAG. 27018	EVAL - A - 1.C(D) INDICA ( ) ( ) ( )

...IO. DE INFORMACION
...DE DEFENSA
Dep. 1

087037-8 Confeccionado el 20 OCT. 1973 Fs1

AN

VARIOS

FOTO

Apellidos LEON DUTER

Nombres Oscar Enrique

Fecha de Nacimiento 31 años en 1969 (1)

Lugar de Nacimiento

Est. Civil

Cred. Cívica LAA 16.971 (4) Céd. Identidad 19.918

Ctros Documentos

Ocupación ABOGADO (2)

Padre

Madre

Domicilio Cap. Videla 2727 Hudges 1825 (F. Bartos) (5) Ciudad

Otros datos Dirección 18 de Julio 1411 (Río Negro) (3)

FICHA COMPLEMENTARIA FSR

DOCUMENTO		087037 ANTECEDENTES
FECHA	ORIGEN	
12.7.72	Doc.1987 Eval. A-2	-Dicha persona visito al extremista **LEON DUTER Luis Eduardo** -(SS)-
13.2.75	D.255 PPI 1 al 31/12/74	El día 27 fue evacuado desde el Bn.I.9 al Bn.I.6 continuando el día siguiente al E.M.R. 1 (Z)
28/7/75	1345	-Figura en una nómina de reclusos liberados dàl E.M.R.Nº.1.,de acuerdo a las "Normas generales que rigen las actividades de Civiles bajos responsabilidad del Ejército".Uni.Pres.Bn.I.9.-Cat."B".(1
20/5/77	Doc.0475	**Integra nómina de libertades otorgadas por la Justicia Militar en los años 1974,75 y 76.-Procesamiento: Art.58 inc.2 y 3 CPM Tipo de libertad: Provisional.- Juez: M.I.4to.Turno.- Fué liberado el 8/7/75.- Eval.A-1.-. (1).**
4-6-76	Doc.0774	-Afiliado al Partido Comunista con el Nº37555,fecha de ingreso:30-4-69.Presentado por:Tito Di Pascua. Secc.F.Bentos.Indica del(1) al (3) Eval.B-1 (V)

F53

087037

FECHA	DOCUMENTOS	ANTECEDENTES A REGISTRAR
06.02.82	D.11798	**-Figura en una relación de familiares que se encuentran bajo régimen de Libertad Vigilada que concurrieron a la visita especial de Fín de Año en el E.M.R.1.-Eval: C-3. (SJ).**
29/6/73	D.C748 Pag.002	-Delegado de Mesa en las eh las elecciones nacionales del año 1966, por las listas 1001-2001-3001 y 4001, por el Departamento de Río Negro. Circuito No.2.EVAL. A - 1 (P) -Proscripto de acuerdo al Acto Institucional No. 4 Artículo 1ro. Inciso A. Indica (4). (P)
31/8/82	....	/MEMO. (A) No. 1908/82 PARA EL E.M.R. No. 1. (P)
28.5.83	-24738/83 Pag. 11	- 03.03.83- Figura en una relacion procedente de la P.M.E. de Libertades Vigiladas categorías A y B. UNidad de control Bn. I 9. DEtenido 27.11.74. Liberado 08.09.75. Pertenece al P.C. EVAL A-1 (B)
28.5.83	24862/83 Pag.58	- 03.03.83- Indica Idem al Doc. 24738/83. Fecha de liberado 08.07.75. EVAL A-1 (B).-
28.5.83	18378/82	- 01.09.82- Ficha del E.M.R. 1 establece: Detenido el 25.11 74. Libertad provisional. 07.07.75. Art. 58 procesado. Inc. 2 y 3 del C.P.M.. Pertenece al M.L.N. EVAL B-2 (B)

FS4

FECHA	DOCUMENTOS	ANTECEDENTES A REGISTRAR
		087037

F55

SERVICIO DE INTELIGENCIA
División I
(Seguridad)

MINISTERIO DE DEFENSA NACIONAL
SERVICIO DE INFORMACION DE DEFENSA
M / F
087037

Sección A.
Act. Ant. Nac.
Ficha N [redacted].

Nombres y Apellidos: LEON DUTER Oscar

Foto

Fecha de Nacimiento: .....

Lugar de Nacimiento: .....
(País - Ciudad o Localidad - etc.)

Cred. Civ.: Serie ..... N.º ..... Ced. Identidad: .....

Otros documentos: .....
(Pasaporte - Libreta Enrolam. - etc.)

Domicilio: .....
(Ciudad o Localidad) (Calle) (N.º) (Telef.)

Filiación

Edad Aparente ..... Color del Cutis .....

Color del Cabello ..... Estatura Aproximada .....

Complexión ..... Aspecto Social .....

Señas particulares .....

[redacted]

Ficha confeccionada en Montevideo el 22 de mayo de 1963

887037 FS6

ACTIVIDADES

(1) Laborales: Profesión Est.de Derecho Lugar de trabajo .....

Cargo ..... Antigüedad .....

Otras Actividades .....

.....

(2) Políticas: Ideología COMUNISTA Actuación .....

Antecedentes .....

Antecedentes familiares .....

(3) Sociales: Estado Civil ..... Religión ..... Figuración .....

Grado Instrucción ..... Lugares que frecuenta .....

(4) Económicas: Situación ..... Capital aprox. ..... Vehículo .....
marca y N.o

Otros datos .....

Datos Complementarios .....

Apreciación Personal Gral. .....

.....

.....

LEON — FICHA COMPLEMENTARIA — Oscar

087037

Documento		Antecedentes
Fecha	Origen	
30.XI.961	El Popular	Firmante de un manifiesto de Universitarios por la Unión de las Izquierdas.
21.XII.961	El Popular	Propició acto del Partido Comunista en el cine Victoria
1971.-	Lista 2001.- RIO NEGRO.-	Candidato al 4º lugar a la Junta Departamental, por el Depto.de Río Negro,para las elecciones de 1971.- (U)
1971.-	Lista 2001.- RIO NEGRO.-	Candidato a 2do.suplente,del 1º lugar a Diputado, por el Depto.de Río Negro,para las elecciones de 1971.- (U)
1971.- (U)	Lista 1001.- RIO NEGRO.-	Candidato al 1º lugar a la Junta Electoral,por el Depto.de Río Negro,para las,elecciones de 1971.-
27/10/1971.	75-2493	-Fué proclamado candidato de la lista 1001 por el departamento de Río Negro en un acto realizado en la ciudad de Fray Bentos.-(PP).-
24.6.74	Doc.1527	-En elecciones de 1971, integró lista 1001 como 1er.candidato a la Junta Electoral y 2do. suplente del 1er.titular a la Cámara de Representantes e integró lista 1001 como 4to. titular a la Junta Departamental. Tiene un hermano procesado por tupamaro. Eduardo LEON DUTER. , Tiene mucha vinculación con personas que fueron procesadas por pertenecer al MLN. Designado Defensor de Oficio en el Dpto. de Río Negro.Juzgado letrado de 1ra.Instancia.(SS) EVAL: A-1.

FICHA COMPLEMENTARIA F8

Documento		Antecedentes
Fecha	Origen	087037
17.12.82	D.23093	En octubre de 1982 se encuentra en Fray Bentos en calidad de "L.V.", Categoría "B". Eval.:A-1 (ME)

59

JUNTA DE COMANDANTES EN JEFE 087037

S. I. D. VARIOS

Dep. I Secc. I

Sub.Secc. XXX

Ficha Nº ____ Confec 8.12.80

LEON (Apellidos) Oscar (Nombres)

DOCUMENTOS: C/C ____ (Serie) ____ (Nº) C/I. ____ (Nº) ____ (Dpto.)

OTROS DOC. ____ (Pasaporte) ____ (Ldb. Enrol.) ____ (etc.)

NACIMIENTO: ____ (Fecha) ____ (Lugar)

DOMICILIO: 18 de Julio (Calle) 1411 (Nº) (F. Bentos) (Teléf.) (Ciudad o Localidad)

PROFESION U OCUPACION: ____

LUGAR: ____ CARGO: ____

IDEOLOGIA POLITICA: ____ CLASIFICACION: ____

DATOS COMPLEMENTARIOS: ____ (Est. Civil) ____ (Cónyuge) ____ (Hijos)

[redacted] (Otros familiares)

Fs 10

Fecha	Documentos	087037 ANTECEDENTES A REGISTRAR
10.10.80	047C	-Visita a su hermano (Eduardo LEON DUTER), internado en el E.M.R. Nº 1. Es de hacer notar que el mencionado recluso es sindicado dentro del establecimiento como integrante del denominado Movimiento "PUNTISTAS". Eval:A-1. (TT).-

Imp. Nacional 716.78

P/E 03.05.82 Fs 1

JUNTA DE COMANDANTES EN JEFE 087038-6
S. I. D.

DEP. I SECC. I
SUB SECC. A/N
FICHA Nº ____ CONFEC. ____

LEON RODRIGUEZ — Apellidos
Pablo — Nombres

DOCUMENTOS: C/C ____ Nº ____ Dpto. C/I. ____ Serie ____ Nº

OTROS DOC. ____ Pasaporte ____ Li. Enrol ____ etc.

NACIMIENTO: ____ Fecha ____ Lugar

DOMICILIO: ____ Calle ____ Nº ____ Teléf. ____ Ciudad o Localidad

PROFESION U OCUPACION: ____

LUGAR: ____ CARGO: ____

IDEOLOGIA POLITICA: ____ CLASIFICACION: ____

DATOS COMPLEMENTARIOS: ____ Est. Civil ____ Cónyuge ____ Hijos

____ Otros familiares

FS2

FECHA	DOCUMENTOS	087038 ANTECEDENTES A REGISTRAR
03.05.82	D.14260/82	-Abandonó CHILE mediante salvoconducto de cortesía con posterioridad al 11/10/973. -EVALUACION A-2 (LA) (GM) .-Indica ( ) ( )

Imp. Nacional 1033/79

087039-4

Fs 1

JUNTA DE COMANDANTES EN JEFE

S. I. D.

Dep. I Secc. I

Sub Secc. A/N

Ficha Nro. ____ Confec. 10-7-78

LEON (Apellidos) Paulina (Nombres)

DOCUMENTOS: C/C L.A.A.8256 (Serie / Nro.) C/I. ____ (Nro. / Dpto.)

OTROS DOC. ____ (Pasaporte / Lib. Enrol. / etc.)

NACIMIENTO: 39 años en 1969 (Fecha / Lugar)

DOMICILIO: Barrio el Amanecer (Calle) ____ (Nro.) ____ (Teléf.) Rio Negro (Ciudad o Localidad)

PROFESION U OCUPACION: Ama de Casa

LUGAR: ____ CARGO: ____

IDEOLOGIA POLITICA: ____ CLASIFICACION: ____

DATOS COMPLEMENTARIOS: ____

Est. Civil / [redacted] Cónyuge / Hijos

Otros familiares

Fs2

Fecha	Documentos	087039 ANTECEDENTES A REGISTRAR
4-6-76	Doc.0774	Afiliado al Partido Comunista con el Nº38512,fecha de ingreso 15-6-69.Presentado por:Juan Gomez y Tito Di Pascua Secc.F. Bentos. Eval:B-1 (V)

087040-2

Fs 1

JUNTA DE COMANDANTES EN JEFE

Dep. I Secc. I

S. I. D.

Sub Secc. A/N

Ficha Nº ____ Confec. 9.3.82

LEON PERDOMO — Apellidos

PLACIDO WILDEMAR — Nombres

DOCUMENTOS: C/C ____ Serie ____ Nº ____ C/I. ____ Nº ____ Dpto. ____

OTROS DOC. ____ Pasaporte ____ Lib. Enrol. ____ etc. ____

NACIMIENTO: 23.8.49 — Fecha ____ Lugar ____

DOMICILIO: Ramón Alvarez 5113 — Calle ____ Nº ____ Teléf. ____ Ciudad o Localidad ____

PROFESION U OCUPACION: Jornalero

LUGAR: ____ CARGO: ____

IDEOLOGIA POLITICA: ____ CLASIFICACION: ____

DATOS COMPLEMENTARIOS: Soltero — Cónyuge ____ Est. Civil ____ Hijos ____

Hijo de:Plácido y María Eloísa — Otros familiares

[redacted]

F52

Fecha	Documentos	087040 ANTECEDENTES A REGISTRAR
5.3.82	D.12363	Fue detenido el 1.8.79 por el delito de "Hurto", recobrando su libertad por Vencimiento de Condena el 31.1.82. EVAL:A-1. (VM).

Imp. Nacional 716 [illegible]

SERVICIO DE INFORMACION DE DEFENSA

Dep. 1

087041-0

Confeccionado el 3.10.73

V A R I O S

FOTO

Apellidos LEON LOPEZ

Nombres Raúl

Fecha de Nacimiento

Lugar de Nacimiento

Est. Civil

Cred. Civica Céd. Identidad

Ctros Documentos

Ocupación

Padre

Madre

Domicilio Ciudad

Otros datos

FICHA COMPLEMENTARIA

FS2

DOCUMENTO		087041 ANTECEDENTES
FECHA	ORIGEN	
8.2.73	85	Compró un Land-Rover azul y blanco, mat. Q 1-4392 y su hija, ex-secretaria del procesado(STEFANOLI SABUCO), una moto RABIT de subido valor. Sus medios económicos son reducidos y hasta compras posteriores a la captura del citado.- (DD)

13/3/80 - Fs 1

JUNTA DE COMANDANTES EN JEFE 087042-8 Dep. I Secc. I

S. I. D. Sub Secc. A/N

Ficha Nº ____ Confec. ____

LEON LERENA	Ricardo Cono
Apellidos	Nombres

DOCUMENTOS: C/C QAA 27773 (Serie / Nº) C/I. 21.640 (Florida) (Nº / Dpto.)

OTROS DOC. ____ (Pasaporte / Lib. Enrol. / etc.)

NACIMIENTO: 23/II/949 (Fecha) Florida (Lugar)

DOMICILIO: 18 de Julio 814 (Florida) (1968/77) - Bompland 615 Apto. 5 (1977/78) (Calle / Nº / Teléf. / Ciudad o Localidad)

PROFESION U OCUPACION: Docente de Dibujo Enseñanza Secundaria (1968/77) - Dibujante en la I.M.P. (1977/78)

LUGAR: ____ **CARGO:** ____

IDEOLOGIA POLITICA: ____ **CLASIFICACION:** ____

DATOS COMPLEMENTARIOS: Casado (Est. Civil / Cónyuge / Hijos)

Hijo de: Roberto Vicente y Filadelfia

Otros familiares

FZ

Fecha	Documentos	087042 ANTECEDENTES A REGISTRAR
13/3/80	____	JEFATURA DE POLICIA DE FLORIDA: Durante el período pre-electoral integraba una orquesta (Baldosa Floja) de 5 integrantes, dos de ellos del Frente Amplio.- Interviene en una pintada del F.A., acompañándolos durante cierta parte del trayecto.- En 1972 y 1973 siendo Prof. Precario de la Escuela Industrial de esa ciudad, realizó paros. (Ciudad Florida).- Presentó una solicitud de adjudicación de la onda local de radiodifusión en sociedad con José Clevy Ferreira Laudicio, siendo este de ideología socialista y candidato a la Junta Departamental por la lista 4199 del F.A. en las elecciones de 1971.- En 1976 fue destituído conjuntamente con varios izquierdistas del cargo de Profesor de UTU, siendo posteriormente reintegrado al cargo.- Su madre, maestra jubilada, con antecedentes como izquierdista, fue detenida el 11/8/70 en averiguaciones de su vinculación con grupos sediciosos. En ese período era concubina de Walter ESKORITZ o SKORI o ESKORIS, también de ideología izquierdista, de profesión pintor y cuyos motivos favoritos eran los lideres marxistas. (DNAI.: A - 1)

Imp. Nacional 718/79

Fecha	Documentos	87042 ANTECEDENTES A REGISTRAR	R.3
		LEON LERENA, Ricardo Cono	
23/11/82	. . .	(Datos extraídos de la Const. Hab. Nº 4013/78, Secc. 10a.)(E).-MEMO.(A) No.2902/82 PARA EL OF. DE ENLACE DEL CO.SE.NA. ANTE LA UNIVERSIDAD. (P)	

11941 / 82	- POSEE ANTECEDENTES EN EL CO.NA.E -
PAG. 2848	EVAL - A - 1.C(D) INDICA ( ) ( ) ( )

23/2/84

087043-6

SERVICIO DE INFORMACION DE DEFENSA

Dep. 1

V A R I O S

Confeccionado el 19.8.77.

FOTO

Apellidos LECH RODRIGUEZ

Nombres Rodolfo

Fecha de Nacimiento 1.12.40 35 años

Lugar de Nacimiento

Est. Civil

Cred. Cívica ..... Céd. Identidad .....

Otros Documentos

Ocupación

Padre

Madre

Domicilio ..... Ciudad .....

Otros datos:

chiesa hnos. - 4000 - 5/77

FS2

FICHA COMPLEMENTARIA

DOCUMENTO		087043 ANTECEDENTES
Fecha	Origen	
7.4.77.	Doc 0300	-Figura en una relación de ciudadanos Uruguayos que abandonaron la República Argentina, como refugiados al amparo del Comité Internacional para la Migración Europea (C.I.M.E.) entre el 26.12.1973 y el 27.2.77.- Viajó el día 8.12.76 con destino a Suecia.- Evaluación A-1 (JJ)
28.5.83	10347/82 Pag. 46	- 01.09.82- Indica Idem al Doc.0300/77. EVAL A-2 (B)

Fs 1

JUNTA DE COMANDANTES EN JEFE 087044-4

S. I. D.

Dep. I Secc. I

Sub Secc. A/N

Ficha Nro. ____ Confec. 9-5-78

LEON MOREIRA — Apellidos

Ruben Adán — Nombres

DOCUMENTOS: C/C ____ (Serie / Nro.) C/I. ____ (Nro. / Dpto.)

OTROS DOC. ____ (Pasaporte / Lib. Enrol. / etc.)

NACIMIENTO: 17 años (1963) (Fecha / Lugar)

DOMICILIO: ____ San Javier (Calle / Nro. / Teléf. / Ciudad o Localidad)

PROFESION U OCUPACION: Jornalero Rural

LUGAR: ____ CARGO: ____

IDEOLOGIA POLITICA: ____ CLASIFICACION: ____

DATOS COMPLEMENTARIOS: ____ (Est. Civil / Cónyuge / Hijos)

Otros familiares

FSZ

Fecha	Documentos	087044 ANTECEDENTES A REGISTRAR
26-5-76	Doc.0723	- Afiliado al Partido Comunista con el Nro. 19.901, fecha Ingreso: 19-8-63, seccional: San Javier. Eval: B-1 (M).-

Fs 1

SERVICIO DE INFORMACION DE DEFENSA
Dep. 1

087045-1

Confeccionado el 24.4.73.

VARIOS

FOTO

Apellidos LEON PIRIZ

Nombres Sergio

Fecha de Nacimiento

Lugar de Nacimiento

Est. Civil

Cred. Cívica Céd. Identidad

Otros Documentos

Ocupación

Padre

Madre

Domicilio Bolivar No.628. Ciudad Durazno

Otros datos

[redacted]

CHIESA Hnos. Ltda. - 8000 - 3 - 72

Fs2

FICHA COMPLEMENTARIA

DOCUMENTO		087045 ANTECEDENTES
Fecha	Origen	
18.3.72.	Doc. 355.	En un procedimiento realizado por integrantes de las FF.AA.en el domicilio de la Sra.Clara FUENTES DE FERNANDEZ,se incautó una libreta en la cual figura su nombre.- (W).

SERVICIO DE INTELIGENCIA
División I
(Seguridad)

MINISTERIO DE DEFENSA NACIONAL
SERVICIO DE INFORMACION DE DEFENSA
M / F
087046-9

Fs 1

Sección
Act. Ant. Nac.
Ficha N.º

Nombres y Apellidos: LEON DE AGUIRRE
Violeta

Foto

Fecha de Nacimiento:

Lugar de Nacimiento:
(País - Ciudad o Localidad - etc.)

Cred. Civ.: Serie N.º Ced. Identidad:

Otros documentos:
(Pasaporte - Libreta Enrolam. - etc.)

Domicilio:
(Ciudad o Localidad) (Calle) (N.º) (Telef.)

Filiación

Edad Aparente Color del Cutis

Color del Cabello Estatura Aproximada

Complexión Aspecto Social

Señas particulares

Ficha confeccionada en Montevideo el 28 de abril de 1965.-

087046 Fs2

ACTIVIDADES

(1) Laborales: Profesión Obrero Lugar de trabajo Frig.Artigas.-

Cargo ..... Antigüedad .....

Otras Actividades .....

(2) Políticas: Ideología COMUNISTA Actuación Secc.Cerro del P.C.-

Antecedentes .....

Antecedentes familiares Esposa de Luis Aguirre;hija de Nicolasa Reyes de de León(Fda).-Madre de Yalta y Ariel Aguirre.-

(3) Sociales: Estado Civil ..... Religión ..... Figuración .....

Grado Instrucción ..... Lugares que frecuenta .....

(4) Económicas: Situación ..... Capital aprox. ..... Vehículo ..... marca y N.o

Otros datos .....

Datos Complementarios .....

Apreciación Personal Gral. .....

LEON DE AGUIRRE FICHA COMPLEMENTARIA Violeta.- 53

Documento		0-87-041	Antecedentes
Fecha	Origen		
26-III-65.-	B-75(1)D-291.- El Popular.-	El diario El Popular y El Seccional del Cerro del Partido Comunista participan el deceso de su señora madre, acaecido el día 25 del corriente.-	

F51

JUNTA DE COMANDANTES EN JEFE

S. I. D.

087047-7

Dep. I Secc. I

Sub Secc. V

Ficha Nº ____ Confec. 8.1.82

LEON RODRIGUEZ — Apellidos

Welter Jorge — Nombres

DOCUMENTOS: C/C ..... Serie ..... Nº ..... C/I. ..... Nº ..... Dpto.

OTROS DOC. ..... Pasaporte ..... Lib. Enrol. ..... etc.

NACIMIENTO: 20 años (1982) — Fecha ..... Uruguay — Lugar

DOMICILIO: Durazno 1518 apto. 9 — Calle ..... Nº ..... Teléf. ..... Ciudad o Localidad

PROFESION U OCUPACION: .....

LUGAR: ..... CARGO: .....

IDEOLOGIA POLITICA: ..... CLASIFICACION: .....

DATOS COMPLEMENTARIOS: soltero — Est. Civil ..... Cónyuge ..... Hijos

..... Otros familiares

Fecha	Documentos	087047 ANTECEDENTES A REGISTRAR
31.12.81 P.D. N°365/81	D.10744	-31.12.81:-Fue detenido, cuando se practicaba una inspección en el domicilio del homosexual Luis SEREDNI RICHIERI, donde se ubicó un arbusto de FLORIPON y un frasco de ATIVAN propiedad del causante. Dichos elementos habían sido proporcionados por ambos, a los detenidos Fernando ZOZI y Julio TECHERA. Eval.-A-1
02.1.82 P.D. N°001/82	D.10747	-01.1.82:-En el día de ayer, fue conducido ante el Magistrado de 1ª Inst. en lo Penal de 3º Turno, disponiendo que permanezca en la misma situación y fuera conducido nuevamente en el día de mañana a su despacho. Eval.A-1 (DD)
04.1.82 P.D. N°003/82	D.10755	-03.1.82:-En el día de ayer y por disposición del Sr. Juez Ltdo. de 1º inst. en lo Penal de 3º turno, el causante fue internado en el Hosp. Vilardebó a disposición de los médicos de la Comisión Nal. de Lucha contra las Toxicomanías. Eval.A-1 (DD)

[redacted]

51

JUNTA DE COMANDANTES EN JEFE
S. I. D.

GREMIOS

Dep. I 26.07.82 Secc. I

Sub. Secc. A/N

Ficha N.º ..... Confec. .....

08704 R-S

LEONARDI — Apellidos

Henry — Nombres

DOCUMENTOS: C/C ..... (Serie / N.º) C/I. ..... (N.º / Dpto.)

OTROS DOC. ..... (Pasaporte / Lib. Enrol. / etc.)

NACIMIENTO: ..... (Fecha / Lugar)

DOMICILIO: ..... (Calle / N.º / Teléf. / Ciudad o Localidad)

PROFESION U OCUPACION: .....

LUGAR: ..... CARGO: .....

IDEOLOGIA POLITICA: ..... CLASIFICACION: .....

DATOS COMPLEMENTARIOS: ..... (Est.Civil / Cónyuge / Hijos)

..... Otros familiares

[redacted]

[redacted]

F52

Fecha	Documentos	087048 ANTECEDENTES A REGISTRAR
21.07.82	17.013	Candidato en el 27 lugar a la Asamblea General Representativa (Capital) por la Lista 19 de la Asociación de Bancarios del Uruguay bajo el Lema " FRENTE UNIFICADOR", Sub-lema " Plena Democracia Sindical y Unidad para la Lucha ", para el período 68-70. Eval.:A-1.- Indica ( ) ( ) ( )(LA)(GM)

F51

JUNTA DE COMANDANTES EN JEFE 087049-3

S. I. D.

Dep. I Secc. I

Subsec. S/N

Ficha No. ... Confec. 26.5.83

LEONCINI FREIRE (1) Alicia Haydee (2).
Apellidos Nombres

DOCUMENTOS: C/C. BLA 15905 (3) C/I. 827.370 (4).
Serie No. No. Dpto.

OTROS DOC. .....
Pasaporte Lib. Enrol. etc.

NACIMIENTO: 13.IV.945 (5).-
Fecha Lugar

DOMICILIO: Anles No. 1224 Apto.501 (6).-
Calle No. Teléf. Ciudad o Localidad

Domicilio: Anterior: Guana No. 2154 Apto.504 (7).

PROFESIÓN U.OCUPACIÓN: Procuradora (8).-

LUGAR: Est.Contable Jurídico sito en Río Branco No.1359 (Esc.903 (9).- CARGO: .....

IDEOLOGÍA POLÍTICA: ..... CLASIFICACIÓN: .....

DATOS COMPLEMENTARIOS .....
Est. Civil Cónyuge Hijos

Prima: del recluso FREIRE Osvaldo.
Otros familiares

Fs2

FECHA	DOCUMENTOS	087049 ANTECEDENTES A REGISTRAR
26.5.83	0663/80 pag.3	-16.6.80-Visita en el EMR.1 al recluso Nro.568 FREIRE Osvaldo.Eval:A-1(M).-
30.11.83..	.....	- Se hizo Memo (A) No. 2716/83 para el C-2 (SS)-
30.11.83..	DOC.32586/86	Indica del (1) al (9).-

Fs!

SERVICIO DE INFORMACION DE DEFENSA 087050-1

Dep. 1

Confeccionado el .....

V A R I O S

FOTO

Apellidos LEONCINI

Nombres Ariel

Fecha de Nacimiento .....

Lugar de Nacimiento .....

Est. Civil .....

Cred. Cívica ..... Céd. Identidad .....

Otros Documentos .....

Ocupación .....

Padre .....

Madre .....

Domicilio ..... Ciudad .....

Otros datos .....

.....

.....

FICHA COMPLEMENTARIA

F52

DOCUMENTO		067050 ANTECEDENTES
Fecha	Origen	
9/9/71	Volante de Func.Telec.	Figura como Vicé-Presidente de la Mesa Ejecutiva en Apoyo al Frente Amplio, de funcionarios de Telecomunicaciones Sector Transmisiones.-

29.7.74 F5

MINISTERIO DE DEFENSA NACIONAL 087051-9 Dep. I Secc, I

S. I. D. Sub - Secc. G

Ficha Nro.____ Confec.____

LEONCINI PINTOS (Apellidos) Ariel Abdón (Nombres)

DOCUMENTOS: C/C. BIB 1585 (Serie / Nro.) C/I. 312.341 (Nro. / Dpto.)

OTROS DOC. ____ (Pasaporte / Lib. Enrol. / etc.)

NACIMIENTO: 30.6.17 (Fecha) Dpto. Montevideo (Lugar)

DOMICILIO: Av. Soca 1416 Ap/9 (Calle / Nro. / Teléf.) Dpto. MONTEVIDEO (Ciudad o Localidad)

PROFESION U OCUPACION: ____

LUGAR: ____ CARGO: ____

IDEOLOGIA POLITICA: ____ CLASIFICACION: ____

DATOS COMPLEMENTARIOS: ____ (Est. Civil / Conyuge / Hijos)

[illegible] Familiares

Fs2

Fecha	Documentos	ANTECEDENTES A REGISTRAR
		087051
11.6.74	D. 1444 (Ev. B-2)	- Dirigente de la Asociación de funcionarios de Telecomunicaciones.- (OO)
6/6/74	D. 1537	-Militante activo del Sindicato Nacional de Telecomunicaciones,gremial ésta denominada anteriormente Federación Nacional de Telecomunicaciones,filial de la C.N.T. En condiciones de suplantar en caso de enfermedad odetención a los dirigentes del mismo. Dichos dirigentes son de orientación izquierdista y responden a las directivas del Partido Comunista.-(LL).- (Eval.A-1).-

F51

SERVICIO DE INFORMACION DE DEFENSA
Dep. 1

087052-7

Confeccionado el 12/7/73

V A R I O S

FOTO

Apellidos LEONCINI BORDON ó BARDON (5)

Nombres Gustavo Ariel

Fecha de Nacimiento (1) 23 años

Lugar de Nacimiento (2) Oriental

Est. Civil (3) Soltero

Ced. Cívica ..... Ced. identidad .....

Otros Documentos .....

Ocupación .....

Padre .....

Madre .....

Domicilio (4) Fco. Soca No. 1416 ap. 9. Ciudad .....

Otros datos .....

BAJA

Imp. CHIESA Hnos. Ltda. 4.000 - 11 - 72

FICHA COMPLEMENTARIA FSZ

DOCUMENTO		0870 ANTECEDENTES
Fecha	Origen	
25/VI/973	Doc. 1287 J.P.M.	-El día 16/6/73, fué detenido junto a otras personas en la finca de Francisco Muñoz N°3160, ap.16, en momentos que se encontraban consumiendo "marihuana" e ingerían vino.- Fué quién adquirió la droga, en la suma de $10.000.- ((FF))
25.6.73	Doc.1289 JPM PD	Fue puesto en libertad por Orden del Sr.Juez Ltdo.de Instrucción de 4to.Turno.-)OO(
25.6.73	D.1289	Fue detenido nuevamente en la finca de Manuel Baedo Nro.2883 bis, luego de un allanamiento en donde se encontró unas 50 semillas de marihuana, también fue detenida DE SICCO de BERRUCHI Ilda.-Indica (1) (4) (5) (CO)
25.6.73	Doc.1290 JPM (PD)	-Según se informa concurre al Juzgado de 5to.Turno.- (CO)
25.6.73	Doc.1369 JPM (PD)	-El Sr.Juez Ldo. de Instrucción de 5to.Turno dictó auto-procesamiento tipificándole el delito de Co-Autoría de falsificación de certificado.- (CO)
15.05.81 P.D.6a6 Nº	Doc. 3908 135/81.	-Viene siendo indagado en relación a un grupo de personas detenidas por insumo de drogas.(DD).-

FECHA	DOCUMENTOS	ANTECEDENTES A REGISTRAR 087052	53
17.5.81 P.D.06a06	D.4026 Nº137	-Sigue internado en el Hospital Vialrdebó a disposición de los médicos de la Comisión Nacional de Lucha Contra las Toxicomanías(DB)	
25.5.81 P.D.141	4205	-Por disposición del Juez "do delra. Inst. en lo penal de 10mo.T. el causante sería conducido a una audiencia.(M).-	

Fs1

087053-5

MINISTERIO DE DEFENSA NACIONAL
S. I D.

Dep. 1 Secc. I
Sub-Secc. [redacted]
Ficha Nro. ..... Confec. 30/10/72

LEONCINI FERRARI (Apellidos) Pedro Nelson (Nombres)

DOCUMENTOS: C/C. A C A (Serie) 4136 (2) C/I. (Nro.) 974.250 (3) (Nro.) (Dpto.)

OTROS DOC. (Pasaporte) (Lib. Enrol.) (etc.)

NACIMIENTO: 6.3.43 (6) (Fecha) (Lugar)

DOMICILIO: Manzana No.154 Solar 11 (El Pinar) (I) (Calle) República (Nro.) 2278 (Teléf.) MONTEVIDEO (Ciudad o Localidad) (5)

PROFESION U OCUPACION: PROF. de EDUC. FISICA (9)

LUGAR: ..... CARGO: .....

IDEOLOGIA POLITICA: [redacted] CLASIFICACION: M.L.N. (TUPAMAROS)

DATOS COMPLEMENTARIOS: (Est. Civil) (Conyuge) (Hijos)

(Otros familiares)

f52

Fecha	Documentos	08703 ANTECEDENTES A REGISTRAR
23/10/72	D- 3705 REL. DET.	- Se encuentra detenido en el GPO. A No. 1, y A.A.A. No.1, por pertenecer al M.L.N., militando dentro de la Col. 7.- ((FF))Eval. A-2 (BE
9/7/73	D. 1502	- Se encuentra liberado del E.M.R.No.1 (Libertad).- (GG).-
5/12/73	D.4153	- Fué puesto en libertad el 7.4.73 del E.M.R.No.1. (GG).-
19/II/1974	Doc.319	.- Figura en una relación de sediciosos que fueron liberados bajo el régimen de "LIBERTAD VIGILADA" y que deberán presentarse en el Bn.I.I.- Indica (I).-(C.C)
13/2/74.-	Doc.412.-	Liberado bajo el régimen de "Libertad Vigilada" el dia 22/2/73.-(bb).-
10/7/79 P.E.106/79/B-II/ SID	Doc.0698	-Piloto mercante. Se encunetra en Venezuela, en la Isla Margarita, en ,a Escuela de Capacitación Pesquera como Director.- Eval.A-1 (V)
16.02.82	D. 5757/3	-Figura en una relacion de la Corte Electoral, de ciudadanos inscriptos en el Registro Civico Nacional, que se encuentran comprendidos en el Art. 1, Literal "B" del Acto Institucional No. 4, con prohibicion de ejercer el derecho de voto. (Procesados por delitos de "Lesa Nacion").(VL) INDICA (2)

FECHA	DOCUMENTOS	087053 ANTECEDENTES A REGISTRAR F53
16.02.82	D.6004/81/ 34	-Se encuentra comprendido en el Art.1o. literal b) del Acto Institucional No.4,por haber sido procesado el 14 / IX / 72 por los delitos previstos en. C.P.M. C.P.O. 197 EVALUACION A-1 (LA)
25/4/83	25365/982	- Indica Idem. Doc. 319 y 0698 Eval A - 2 (R) Indica (3)
28.5.83	18378/82	02.09.82- Ficha del E.M.R. 1 establece: Detenido 01.07.72 Libertad provisional el 07.04.73. Pertenece al M.L.N. Indica del 3 al 5. EVAL B-2 (B).-
28.5.83	24862/83	- 03.03.83- Figura en una relación procedente de la P.N.E. de Libertades Vigiladas categorías A B y C otorgadas por la Justicia Militar. Detenido 12.09.72. Liberado 07.04.73 Clandestino.- EVAL A-1 (B)
3.2.84	32453/015	27.10.83 El Consulado uruguayo en Caracas informa que le fue negado expedir nuevo pasaporte al causante. Eval.A-1 (SI) Indica (6)

FECHA	DOCUMENTOS	087053 ANTECEDENTES A REGISTRAR 54
17.2.84	1256/79 pág.2y3	17.8.79:Figura en una nómina de "LL.VV." que no se han presentado para su control en los plazos estipulados en lo que ha transcurrido del presente año.Unidad de Control Bn.I.l. Presuntamente se encuentra en Venezuela, trabajando como piloto Mercante en la Isla Margarita, en la Escuela de Capacitación Pesquera como Director.Eval.A-l.(ME)
16.3.84	8401107/ 1969.1971	-1977:Aporta información ya registrada en la ficha agregado:Recluso Nº 152.Eval A-1 (DR) .-

f51

MINISTERIO DE DEFENSA NACIONAL 087054-3
S. I. D.

Dep. I Secc. I
Sub - Secc. G
Ficha Nro.____ Confec 30/XI/72

LEONCINO — Apellidos
Jorge — Nombres

DOCUMENTOS: C/C ____ (Serie / Nro.) C/I 1.128.194 (Nro. / Dpto.)

OTROS DOC. ____ (Pasaporte / Lib. Enrol. / etc.)

NACIMIENTO 53 años (Fecha) ____ (Lugar)

DOMICILIO: Ceballati (Calle) 1638 Ap. 18 (Nro.) ____ (Teléf.) ____ (Ciudad o Localidad)

PROFESION U OCUPACION: Funcionario de UTE

LUGAR: ____ **CARGO:** ____

IDEOLOGIA POLITICA ____ **CLASIFICACION** DIRIGENTE.-

DATOS COMPLEMENTARIOS ____
(Est. Civil / Conyuge / Hijos)

[redacted]
(Otros familiares)

Fs 2

Fecha	Documentos	087054 ANTECEDENTES A REGISTRAR
27/X/72.	"EL DIA".	-Electo SECRETARIO DE ACTAS para integrar el Comité Ejecutivo de la Asociación de Funcionarios de UTE(AFUTE),por el período 1972/73.-(CENTRAL BATLLE).-(T).-
20.6.75	842 Ev.A-1.	Gestor de la Asociación Funcionarios de UTE.(AFUTE).(E).-
29/6/75	D.1365	- Información referente al asesinato de V. FERRAZ CUADRADO, Jefe de Personal de la Central Batlle. Su nombre apareció junto con el de [illegible], Ing. ARLOTEVO e Ing. GUTIERREZ, durante el secuestro de [illegible] en una lista, en la cartelera de la Oficina de Personal de C. Batlle, en la que decía que los mencionados serían los próximos en sentir la justicia del pueblo. Llevaba la firma del MLN con la estrella tupamara y el CNT de C.batlle. Alrededor de 2 o 3 años antes le avisaron a [illegible] que se cuidara pues iban a preparar un irresponsable contra él, por ser un escollo para AUTE .Eval. F-2 (C)

FS1

SERVICIO DE INTELIGENCIA
División I
(Seguridad)

MINISTERIO DE DEFENSA NACIONAL
SERVICIO DE INFORMACION DE DEFENSA
M / F
087055-0

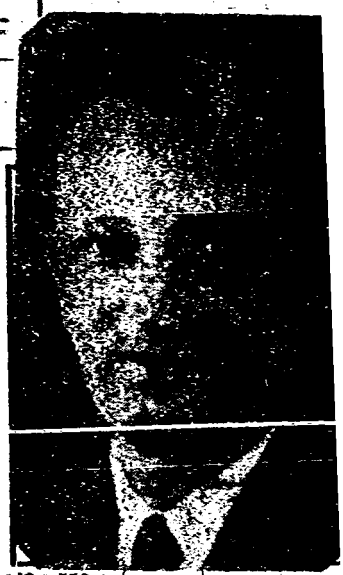

Nombres y Apellidos: LEONE
Carlos

Fecha de Nacimiento:

Lugar de Nacimiento:
(País - Ciudad o Localidad - etc.)

Cred. Civ.: Serie ..... **N.º** ..... **Ced. Identidad:**

Otros documentos:
(Pasaporte - Libreta Enrolam. - etc.)

Domicilio: Las Piedras Pilar Cabrera y Aparicio Saravia
(Ciudad o Localidad) (Calle) (N.º) (Telef.)

Filiación

Edad Aparente ..... **Color del Cutis** .....
Color del Cabello ..... **Estatura Aproximada** .....
Complexión ..... **Aspecto Social** .....
Señas particulares .....
.....

Ficha confeccionada en Montevideo **el** 29 de agosto de 1976.-

087055 FS2

ACTIVIDADES

(1) Laborales: Profesión ..... Lugar de trabajo .....

Cargo Diputado.- Antigüedad .....

Otras Actividades .....

(2) Políticas: Ideología Comunista,- Actuación .....

Antecedentes .....

Antecedentes familiares .....

(3) Sociales: Estado Civil ..... Religión ..... Figuración .....

Grado Instrucción ..... Lugares que frecuenta .....

(4) Económicas: Situación ..... Capital aprox. ..... Vehículo .....
marca y N.o

Otros datos .....

Datos Complementarios .....

Apreciación Personal Gral. .....

FICHA COMPLEMENTARIA

FS3

Documento		087055 Antecedentes
Fecha	Origen	
20/VIII/948	Inf.viejo.-	-Secretario del Cté.Dptal.de Canelones.Diputado Nacional de la Comisión de Obras Públicas.-
4/V/950	Of.Bn.I.10.-	-Hizo uso de la palabra en un acto comunista realizado en Treinta y Tres el 1o.próximo pasado.-
16/II/949	III-B-Ast.7.-	-Mantuvo contacto con Wáshington González Taroco en diciembre de 1948.-
22/IX/950.-	Justicia.-	-Hablará en un acto comunista a realizarse el 5 de octubre y organizado por la Secc.9a.
6/X/950.-	Justicia.-	-Designado canditado a Diputado por el Departamento de Canelones en las próximas elecciones.-
26-XI-50.-	Lista 63.P.C. de Canelones.-	-Primer suplente a la Cámara de Representantes por el Dpto.de Canelones.-
I/951.-	Mem.JPM.Pág.6	-Integrante del Comité Nacional del Partido Comunista.-
27/IV/956	Justicia.-	-Miembro de la Federación Obrera Departamental de Canelones,filial de la UGT.-
5/VIII/956	Justicia.-	-Secretario de la Federación Obrera Departamental de Canelones(filial de UGT).Visitó la redacción de "Justicia",conjuntamente con los obreros de ese Departamento.-
16/VI/957	El Popular.-	-Miembro del Comité Departamental del P.Comunista en Canelones y miembro del Comité Nacional del P. Comunista.-
29/XII/957.	El Popular	-Secretario de la Federación Obrera Departamental de Canelones,filial de UGT,fué el miembro [illegible] de la Convención [illegible] ración y realizada en [illegible] 29/XII/957.-

FICHA COMPLEMENTARIA

Documento		087055 Antecedentes
Fecha	Origen	
22/IX/958 .-	El Popular.-	Suplente a la Cámara de Senadores en las elecciones de 1958.-
6/III/959	El Popular.-	-Secretario General de la Federación Obrera Departamental de Canelones, filial de UGT. Informa sobre los paros de 24 horas que viene preparando para los días 17 y 18 de los corrientes en Canelones.-
11/VII/959	El Popular.-	-Delegado Asesor del Consejo de Salarios para el Dpto. de Canelones y Secretario General de la Federación Obrera Departamental, filial de la Unión General de Trbajadores (UGT).-
31/VIII/60	Ofc. 1794/60 J.P. Canelones	Principal dirigente comunista de Canelones.-
8/V/965.-	32/3.-	-Sindicado como comunista en la ciudad de Canelones

SERVICIO DE INFORMACION DE DEFENSA
Dep. 1

087056-8

Fsl

Confeccionado el 25/4/1973

VARIOS

FOTO

Apellidos LEONE LODERO

Nombres Carlos Antonio

Fecha de Nacimiento 22 años de edad (1972)

Lugar de Nacimiento Argentina

Est. Civil Soltero

Cred. Civica ..... Céd. Identidad .....

Otros Documentos .....

Ocupación .....

Padre .....

Madre .....

Domicilio Miguel Barreiro 3137(Hotel) Ciudad .....

Otros datos .....

[redacted]

CHIESA Hnos. Ltda. - 8.000 - 3 - 72

F52

FICHA COMPLEMENTARIA

DOCUMENTO		087056 ANTECEDENTES
Fecha	Origen	
6/X/1972	D. 3547 J.P.M.(Nr.61)	- Fué detenido en razón de un informe proveniente del Ministerio del Interior, según la cuál había sido visto en actitud dospechosa en las cercanías del domicilio del Sr. Ministro. Allanado su domicilio y detenido resultó estar requerido por la Dirección de Migración.-(C.C)
7/X/1972	D. 3784 J.P.M.(Nr.1)	Luego de ser indagado recuperó su libertad.-(C.C)

Fs1

SERVICIO DE INTELIGENCIA
División I
(Seguridad)

MINISTERIO DE DEFENSA NACIONAL
SERVICIO DE INFORMACION DE DEFENSA
M/F
I.A 087057-6540

Sección
Act. Ant. Nac.
Ficha N.º [redacted]

Nombres y Apellidos: LEONE Elsa

Fecha de Nacimiento:

Lugar de Nacimiento:
(País - Ciudad o Localidad - etc.)

Cred. Civ.: Serie N.º Ced. Identidad:

Otros documentos:
(Pasaporte - Libreta Enrolam. - etc.)

Foto

Domicilio:
(Ciudad o Localidad) (Calle) (N.º) (Telef.)

Filiación
- Edad Aparente Color del Cutis
- Color del Cabello Estatura Aproximada
- Complexión Aspecto Social
- Señas particulares

[redacted]

Ficha confeccionada en Montevideo el 21 de octubre de 1964.-

087057

F52

ACTIVIDADES

(1) Laborales: Profesión Est.Medicina Lugar de trabajo .....

Cargo ..... Antigüedad .....

Otras Actividades .....

.....

(2) Políticas: Ideología ..... Actuación .....

Antecedentes .....

Antecedentes familiares .....

(3) Sociales: Estado Civil ..... Religión ..... Figuración .....

Grado Instrucción ..... Lugares que frecuenta .....

(4) Económicas: Situación ..... Capital aprox. ..... Vehiculo .....
marca y N.o

Otros datos .....

Datos Complementarios .....

Apreciación Personal Gral. .....

.....

.....

LEONE FICHA COMPLEMENTARIA Elsa F3

Documento		87057 Antecedentes
Fecha	Origen	
23-XI-962	B-75-(1)-D-354	Firmante de un manifiesto de estudiantes de Medicina de apoyo al FIDEL.-

81

JUNTA DE COMANDANTES EN JEFE 0870584

S. I. D.

Dep. I Secc. I

Sub Secc. A/N

Ficha Nº ____ Confec. 31.3.81

LEONE ACOSTA — Apellidos

Jacinto Carlos — Nombres

DOCUMENTOS: C/C ____ (Serie / Nº) C/I. 2.745.627-6 (Nº / Dpto.)

OTROS DOC. ____ (Pasaporte / Lib. Enrol. / etc.)

NACIMIENTO: 72 años (1981) — Fecha; Oriental — Lugar

DOMICILIO: ____ (Calle / Nº / Teléf. / Ciudad o Localidad)

PROFESION U OCUPACION: ____

LUGAR: ____ CARGO: ____

IDEOLOGIA POLITICA: ____ CLASIFICACION: ____

DATOS COMPLEMENTARIOS: Casado (Est. Civil) [redacted] (Cónyuge) ____ (Hijos)

____ (Otros familiares)

[redacted]

fs 2

Fecha	Documentos	087058 ANTECEDENTES A REGISTRAR
31.3.81 P.D 6a6	D.2321 Nº090/81	-30/3/81:Personal de la DNII fue a la ciudad de Las Piedras para entrevistar al causante,quién presentó a CARRASCO Atenas para su afiliación al P.Comunista. Fue interrogado habiendo manifestado,a pesar de habérsele mostrado una fotografía de CARRASCO,no recordarlo,pero aclaró que desde 1947 al 51 fue Legislador por el P.Comunista,y que hizo afiliaciones para la Federación Obrera de Canelones en la Empresa "Cripo Ayala",así como también para el propio Partido,hasta el año 1952 que se retiró de toda actividad gremial o política por razones de salud.(TT).-

Imp. Nacional 715-79

Confeccionada: 23/II/70 067059-2 Fs 1

MINISTERIO DE DEFENSA NACIONAL
S. I. D.

Dep. I Secc. I
Sub-Secc. A/N
Ficha N.o ..... Confec. .....

LEONE GONZALEZ (6) — Juan Francisco
Apellidos — Nombres

DOCUMENTOS: C/C ..... C/I 1.028.555 (4)
Serie No. N.o Dpto.

OTROS DOC. .....
Pasaporte Lib. Enrol. etc.

NACIMIENTO: .....
Fecha Lugar

DOMICILIO: .....
Calle N.o Teléf. Ciudad o Localidad

PROFESION U OCUPACION: Hace 3año que es Bombero con funciones de chapista (5)

LUGAR: (1) CARMETE CARGO: .....

IDEOLOGIA POLITICA (1) Comunista - UJC.- CLASIFICACION (2) Círculo Carmeta

DATOS COMPLEMENTARIOS Carnet N°2583 -Ingresó:10/8/60
Est. Civil Conyuge Hijos

otros familiares

Fs2

Fecha	Documentos	087059 ANTECEDENTES A REGISTRAR
V/962	Mondel N°164 -Indica ① a/ ②	
21/XI/73	Inf.Dpto.	Bebedor, tiene en su haber 2 detenciones por ebriedad . Trasante de ayer habría pedido asilo en la Embajada de de Perú, el que no le fue concedido . Manifestó que lo pediría en la Embajada de México . De la Embajada de Perú alertaron a la J. P. M. y ésta a la Embajada de México. Logró eludir la vigilancia policial de la Emb. de México y hace 3 días que está allí. . Según manifestaciones de un médico al salir de la Embajada, expreso que la persona estaba drogada. (R) Indica: ④ a ⑥

SERVICIO DE INFORMACION DE DEFENSA

Dep. I

Sección 12

087060-0

fs 1

Ficha Nº _____ confeccionada el 24-V-967

FOTO

Apellidos LEONE

Nombres Luis

Fecha de Nacimiento: _____

Lugar de Nacimiento: _____

Cred. Cív.: _____ Ced. Identidad: _____

Prontuario: _____ F. Censal: _____

Padre: _____

Madre: _____

Domicilio: _____ Ciudad: _____

Otros datos (Documentos y señas personales) 2lº Titular a la Cámara de Senadores.

Fórm. 3

FS2

FICHA COMPLEMENTARIA

Documento			087060 ANTECEDENTES
Nº	Fecha	Origen	
27-XI-966	Partido Federal - Lista 1813		Figura como 2º Titular a la Cámara de Senadores por el Partido Federal -Lista 1813- en las Elecciones Nacionales del año en curso.

FICHA CONFECCIONADA EL 28 de Julio de 1973.

MINISTERIO DE DEFENSA NACIONAL

S. I. D. 087061-8

Dep. I Secc. I

Sub Secc. G

Ficha Nro. _____ Confec. _____

LEONE de BORDES — Apellidos

Margarita. — Nombres

DOCUMENTOS: C/C _____ C/I. _____
Serie Nro. Nro. Dpto.

OTROS DOC. _____
Pasaporte Lib. Enrol. etc.

NACIMIENTO: _____
Fecha Lugar

DOMICILIO: _____
Calle Nro. Teléf. Ciudad o Localidad

PROFESION U OCUPACION: PROFESORA

LUGAR: _____ CARGO: _____

IDEOLOGIA POLITICA: _____ CLASIFICACION: _____

DATOS COMPLEMENTARIOS: _____
Est. Civil Cónyuge Hijos

Otros [illegible]

F52

Fecha	Documentos	ANTECEDENTES A REGISTRAR
		087061
2.4.73.	D.577.	Figura en una nómina de Profesores que suscriben el panfleto "Manifiesto y Convocatoria a los socios de la Gremial de Profesores".-Este es un documento de claro contexto marxista-revolucionario, que se difundió en el mes de marzo de 1973.- El temario propuesto incluye puntos de contenido político y de "lucha" de todo el movimiento sindical del país. Evaluación A-1. (JJ).

11841 / 82
PAG. 0840

-POSEE ANTECEDENTES EN EL CO.NA.E-
EVAL - A - 1.C(D) INDICA ( ) ( ) ( )

23/2/84

[redacted] Fs 1

SERVICIO DE INFORMACION DE DEFENSA

Dep. 1

VARIOS

087062-6

Confeccionado el 15.[illegible].77

Apellidos PIRIZ de YIM(1)

Nombres Ofelia Susana (2)

Fecha de Nacimiento 3/I/934 (3)

Lugar de Nacimiento Montevideo(4)

Est. Civil Casada (5)

Cred. Cívica AZA 14270(6) Céd. Identidad 663.261 (7)

Otros Documentos Pasaporte No. 214.578 (12)

Ocupación Médico. MSP y Consejo del Niño(8)

Padre Nicolás(9)

Madre Ofelia (10)

Domicilio Yaguarí 2286 (11) Ciudad

Rivera 2516 Ap. 1 (1974) (12)

Otros datos:

CARGO QUE DESEMPEÑA: Asistente Grado 2 (honoraria) de Psiquiatria Infantil

chiesa hnos. - 4 000 - 5/77

3/8/80. Nota 1860 se aprueba
Espinosa Frente 752

FICHA COMPLEMENTARIA

DOCUMENTO		087062 ANTECEDENTES
Fecha	Origen	
26.11.71	"MARCHA" (Pag.28)	"Firmante de un Manifiesto de Adhesión de Médicos al "Frente Amplio".-(KK)
16.5.74	Doc.1072	Indica lo mismo que lo anterior.-(KK).
8/5/79	DNII	-Indica anotación de "MARCHA".-17/XII/974-Realiza trámite de PASAPORTE, con intenciones de viajar a Europa Formulario Nº 01095.-Con fecha 30/V/977 presenta un reclamo, en virtud de haberle sido denegado el Certificade de Fe Democrática, como resultado del mismo, el Sr. Jefe de Policía dispone se le conceda uno con la CATEGORIA "B".-Con fecha 7/XI/977 solicita en Secc. 13a. Constancia de Anotaciones en Ficheros Policiales de Inteligencia Form.1820 expidiéndosele CATEGORIA "B" (CONSTANCIA DE HABILITACION Nº 1280/78 DE LA SECC. 13a. DE MONTEVIDEO).- Indica (1) al (11).- (U)
17/VII/981	.....	.MEMORANDUM (A) Nº 1288/80 PARA LA UNIV.DE LA REP.(P)

FECHA	DOCUMENTOS	IRONE, PIRIZ 087062 ANTECEDENTES A REGISTRAR de Yim, Ofelia Susana
1.8.80	D.1733	DII: 26/11/71 : "Ahora", p. 6 : Figura en nómina de médicos que apoyan al Frente Amplio.17/12/74 :Realiza trámite de pasaporte para viajar a Europa, Form. Nº 01095.Con fecha 30/V/77, presenta un reclamo en virtud de que le fuera denegado el Certificado de Fe Democrática, y como resultado del mismo, el Sr. Jefe de Policía dispuso se le concediera uno CATEGORIA "B".Con fecha 7/9/77, solicita en Secc. 13a. Constancia de Anotaciones en Ficheros Policiales de Inteligencia, Form. 1820, otorgándosele la Categoría antes mencionada.Por Memorandum del 20/2/978, Nº 3820, el SID informa anotación de mismo tenor que la de fecha 26/11/71, según diario "Marcha".- Por Nota Nº 1860/80/D, la Secretaría de Planeamiento Coordinación y Difusión, solicita al SID, el aval correspondiente, con respecto al causante, a los efectos de que el mismo haga usufructo de una Beca al exterior (España y Francia) lo que ésta Dirección APRUEBA, por Memo. (A) Nº 1199/80 (3a. Parte) de fecha 17/AGO/980.- Indica (12) (RS)
13.5.82	D.14818	Indica (12).- Eval.B-2.-(FE)

FS1

MINISTERIO DE DEFENSA NACIONAL

S. I. D.

087063-4

Dep. I Secc. I

Sub-Secc. C

Ficha Nº ..... Confec. 25/4/73

LEONE SANCHEZ — Apellidos

OMAR GUIDO — Nombres

DOCUMENTOS: C/C ..... Serie ..... Nº ..... C/I ..... Nº ..... Dpto.

OTROS DOC.: ..... Pasaporte ..... 1.800.578 Lib. Enrol. ..... etc.

NACIMIENTO: 24 de Setiembre de 1920 (Pdan:Pcia.de Bs.Aires)
Fecha Lugar

DOMICILIO: PARANA 483 (Martinez,Pcia.de Bs.As.)
Calle Nº Telef. Ciudad o Localidad

PROFESION U OCUPACION: INDUSTRIAL

LUGAR: ..... **CARGO** .....

IDEOLOGIA POLITICA ..... **CLASIFICACION** .....

DATOS COMPLEMENTARIOS Casado. — Est. Civil ..... Conyuge ..... cinco — Hijos

Padre.Juez Manuel LEONE Madre.Maria A.SANCHEZ de LEONE Hermanos dos:Manuel y Julia.
(Fallecido) — otros familiares

F52

FECHA	DOCUMENTOS	087063 ANTECEDENTES A REGISTRAR
25/4/73	S.D.790	Solicitó autorisación para montar una industria pesquera en nuestra país.Cuenta con el siguiente legajó personal: Act.Política:No tiene.Estudios cursados:Bachiller del Colegio Nacional Bs.As.Actividades:Socio de la Bolsa de Comercio desde 1950.Socio Gerente de Metalurgica Necochea S.A.I.C. Director Gerente de PURVEYOR S.C.A.Socio en "Establecimiento San Luis"S.A.C.I.F.I.A.
	"Adicional" Dirección.	El Sentro pesquero tendra como objeto la industralización integral de la producción que corresponde a la elaboración de carnes y aprovechamientos de sub_productos,tales como harinay aceites de pescados. La capacidad de producción ha sido concebida sobre 100.000Tn/año y las instalaciones previstas,son las siguientes: a)Planta de fileteado. b)Planta de harina. c)Planta de refinación de aceites. d)Plantas de conservas,incluyendo secado y ahumado. e)Conjunto frigorífico completo,conjelación rapida. f)Planta de energía y vapor. g)Estaciones de empaque. h)Talleres y laboratorio. i)Instalaciones de carga y descarga de agua y pescado. Estos pesqueros de altura son B/M. totalmente equipados con todos los últimos adelantos en la materia,maxima potencia,frio propio,radar,sonda,V.H.F.,radio,etc. SOLICITAMOS:Es necesario lograr del gobierno permiso para que el SOYP.elabore por cuenta nuestra ya sea cobrándonos dicho trabajo o alquilando parte o toda la planta,o uno o más turnos de manera de poder de INMEDIATO satisfaeer un contrato ....///////

F53

FECHA	DOCUMENTOS	0 a 7063 ANTECEDENTES A REGISTRAR
		..../////// de venta al exterior de 400 Ton.de filet de merluza mensual. OFRECEMOS:Que el superior Gobierno de la República Oriental del Uruguay por medio del organismo que designe,integre la sociedad en un 25% del capital. REFERENCIAS BANCARIAS:Banco de Londres y América del Sur. En el Exterior:CUMBRES HANDELSGESELLSCHAFT m.b.h.(Alemania Occi) ARD THEOD.SOLLING & Co. (Holanda). RIVER PLATE FINANCIAL CORP/ (E.E.U.U. REFERENCIAS COMERCIALES: MEXICA /S.A. CAPRIA Hnos.QUELAR S.R.L. COSMOS ARGENTINA. MASMAHRA S.A.C.I.F.M..
	D.790	REFERENCIAS PERSONALES: Dr.Carlos Federico HINCKELMAN VILLEGAS. Dr.José Raúl MITTINGSLOW,Juez de Sentencia en lo Penal Criminal,Palacio de Justicia.* (II)

Fs 1

SERVICIO DE INFORMACION DE DEFENSA

087064-2

Dep. 1

Confeccionado el 20 de abril de 1971.-

VARIOS

FOTO

Apellidos LEONE

Nombres Walter

Fecha de Nacimiento .....

Lugar de Nacimiento .....

Est. Civil .....

Cred. Cívica ..... Ced. Identidad .....

Otros Documentos .....

Ocupación Sección teléfonos de UTE. Central Paso Molino.-

Padre .....

Madre .....

Domicilio ..... Ciudad .....

Otros datos .....

[redacted]

FICHA COMPLEMENTARIA

DOCUMENTO		087064 ANTECEDENTES
Fecha	Origen	
4/VII/969	B/67-D-3-	-Detenido por violación de las Medidas Prontas de Seguridad(Decreto del Poder Ejecutivo del 24/VI/69) Posteriormente fue puesto en libertad.-

Fs 1

SERVICIO DE INFORMACION
DE DEFENSA
Dep. I

087065-9

. . . . . Sección
Act. Ant. Nac.
Ficha Nº . . . . .

Nombres y Apellidos: LEONELLI, Iván.

Fecha de Nacimiento: .....

Lugar de Nacimiento: .....
(País - Ciudad o Localidad - etc.)

Cred. Cív.: Serie ..... Nº ..... Ced. Identidad: .....

Otros documentos: .....
(Pasaporte - Libreta Enrolam. - etc.)

FOTO

Domicilio: .....
(Ciudad o Localidad) (Calle) Nº Teléf.

Filiación

Edad aparente ..... Color del Cutis .....

Color del Cabello ..... Estatura Aproximada .....

Complexión ..... Aspecto Social .....

Señas particulares .....

.....

Ficha confeccionada en Montevideo, el 11 de abril de 1967.

087065

Fs2

ACTIVIDADES

(1) **Laborales:** Profesión ..... Lugar de trabajo .....

Cargo ..... Antigüedad .....

Otras Actividades .....

(2) **Políticas:** Ideología ① Comunista ..... Actuación .....

Antecedentes ② Secretario Seccional de Finanzas .....

Antecedentes familiares .....

(3) **Sociales:** Estado Civil ..... Religión ..... Figuración .....

Grado Instrucción ..... Lugares que frecuenta .....

(4) **Económicas:** Situación ..... Capital aprox. ..... Vehículo .....
marca y Nº

Otros datos .....

Datos Complementarios .....

Apreciación Personal Gral. .....

LEONELLI, Iván.

F3

FICHA COMPLEMENTARIA

Documento		087065 ANTECEDENTES
Fecha	Origen	
Año 1966.	Lista "FIDEL"	-Figura como 3er.Suplente del 59o.Titular a la Junta Departamental de Montevideo, en las listas del "Frente Izquierda de Liberación" en las Elecciones Nacionales del corriente año.-
9/Set./67	B.75-D.979	- Orador en el acto del Seccional Puerto por la Campaña Financiera del Partido Comunista.-
5.7.83	26314/834	-1971/1978:En información referente al P.C. obtenida por el Depto.III/S.I.D. en éste período se establece: Integrante de la Regional 1 (PUERTO). Desempeñó tareas de "enlace" a ordenes de REZZANO. Asisitió a la Conferencia Nacional del Partido Comunista entre el 1 y 2 de diciembre de 1972.- Eval A-2 (BR).-

Fórm. 2

Fs 1

JUNTA DE COMANDANTES EN JEFE 087066-7

S. I. D.

Dep. I E Secc. I

Sub Secc. A/N

Ficha Nro. ____ Confec. 16.1.79

(1) Iván

LEONELLI	SOZARO	Régulo I.
Apellidos		Nombres

DOCUMENTOS: C/C B2B-28834 (2) C/I. _____
Serie Nro. Nro. Dpto.

OTROS DOC. _____
Pasaporte Lib. Enrol. etc.

NACIMIENTO: _____
Fecha Lugar

DOMICILIO: Juan Lavalle 571 (3) Tristán Navaja 1710 Apto. ✓ (4)
Calle Nro. Teléf. Ciudad o Localidad

PROFESION U OCUPACION: _____

LUGAR: _____ CARGO: _____

IDEOLOGIA POLITICA: _____ CLASIFICACION: _____

DATOS COMPLEMENTARIOS: _____
Est. Civil Cónyuge Hijos

Otros familiares

F52

Fecha	Documentos	087066 ANTECEDENTES A REGISTRAR
7.11.78	Doc.1503	=Figura en relación de PROCESADOS desde el 21 al 27.10.78 JUZGADO:JMI.2do.T.-SITUACION JURIDICA:Procesado,Art.60(V) CPM.-LUGAR DE RECLUCION:Reg.C.Mec.4.- (i).
24.11.78	Doc.1613	=Figura en relación de PROCESADOS al 25.10.78.Fué PROCESADO el 25.10.78.-CAUSA:Prima Facie:Art.60(VI)CPM.-JUEZ:JMI. 2do.T.-FECHA DE DETENIDO:24.8.78.-ANTECEDENTES:A disposición de la Justicia.-
5/1/79	Doc.0056	-Figura en relación de movimientos de Recluídos al 25/11/78.Fué BAJA de Reg.C.4 y ALTA al Gpo.A.1 el 1/11/78.-CAUSA:Traslado.-JUEZ:JMI.2do.T.- FECHA DE DETENIDO:Procesado,Prima Facie,Art.60(VI)CPM.- (i).-
07.5.81	D.3569 PAG.021(A) (PP)	-Figura en una relación de Movimientos de Recluídos al 31.03.81.MOVIMIENTO:BAJA E.M.R.1, ALTA Gpo.A.A.A.1.FECHA 25.03.81. CAUSA:Traslado para Reinterrogatorio. JUEZ: 1ra.I.4to..FECHA DETENIDO:24.08.78. ANTECEDENTES: S.1a.Instancia:15.08.79; a 3 años Penitenciaría.-(O)-.
28/10/81.....		-Se hizo MEMO (A) Nº 1349/81 para la O.CI.P. (SS)
21.10.81	Doc.8829	-Figura en una relación de Movimiento de Recluídos al 31.08. 81. Movimiento: Condenado - Fecha: 26.08.81 - Causa: Libertad definitiva - Juez: 1a.Instancia 4to. turno - Fecha de detención: 24.08.78 - Antecedentes: Sentencia en 1a.Instancia el 15.08.79 a 3 años de prisión. Eval.: A-1 (AN)

FECHA	DOCUMENTOS	ANTECEDENTES A REGISTRAR
		LEONELLI SOZARO 08 7006 Régulo I. 53
1.10.79	Doc.2629	Mediante Acta labrada el 18.9.78 manifestó que estando el P.C. en la ilegalidad, Ricardo Fausto ROSA ROSA funcionaba en la Dirección del Sector "Interior" del Partido Comunista.- Eval. A-2 (PR)
6.2.82.	". 11799	Recluso No. 2529.- Figura en una relación de Movimientos liberados en el período comprendido entre el 25.12.81. al 25.1.81.- FECHA DE LIBERACION: 15.1.82.- Eval. A-1.- (FE)
12.03.82	Doc.12571	-Figura en una relación de Movimiento de Recluídos al 03.12.81. Movimiento Baja del Grupo de Artillería Nro. 1 por traslado al Regimiento de Caballería Nro. 9 - Fecha: 15.12.81 - Juez: 1a.Instancia 4to. turno - Fecha de detención 24.08.78 - Antecedentes: Sentencia en 1a.Instancia el 23.08.81 a 3 años de prisión. Eval.: A-1 (AN)
24.8.83	0663/80 pag.13	-16.6.80-Indica Idem Doc.11799/82, apertando que es visitado en el ENR.1 por Mabel DIAZ (cuñada)Eval:A-1(M).-

FECHA	DOCUMENTOS	087066 ANTECEDENTES A REGISTRAR 54
16.02.82	D. 5757/ 47	-Figura en una relacion de la Corte Electoral, de ciudadanos inscriptos en el Registro Civico Nacional, que se encuentran comprendidos en el Art. 1, Literal "B" del Acto Institucional No. 4, con prohibicion de ejercer el derecho de voto. (Procesados por delitos de "Lesa Nacion").EVALUACION A-1(VL) Indica (2) (3)
~~16.02.82~~	~~D.6004/81~~	~~-Se encuentra comprendido en el Art.1o. literal b) del Acto Institucional No.4,por haber sido procesado el / / por los delitos previstos en. C.P.M.~~ ~~C.P.~~O. ~~EVALUACION A-1 (LA)~~
25.03.82	Doc.13068	-Figura en una relación de Movimiento de Recluídos al 31.01.82. Movimiento: Baja del Regimiento de Caballeria Nro. 9 - Fecha: 15.01.82 - Causa: Libertad definitiva - Juez: 1a.Instancia 4to. turno - Fecha de detencion: 24.08.78 - Antecedentes:Sentencia en 1a.Instancia el 15.08.79 a 3 años de prisión. -Figura en una relación de Libertades Vigiladas al 31.01.82 Unidad de Control: Grupo de Artillería Nro. 5, alta por pase a Categoría "A". Eval.: A-1 (AN)

FECHA	DOCUMENTOS	087066 ANTECEDENTES A REGISTRAR F55
03.08.82	17388	Figura en una Nómina de Liberados por la Justicia Militar, en el período comprendido entre el 1 de enero al 31 de mayo de 1982. Fecha de Detenido: 28/07/72. Fecha de Liberado: 15/01/82 EVAL.: A-1 . (GM) (LA) INDICA (4)
03.[illegible].8	2.D.1847	Según acta tomada a l causante el 18.9.78, el mismo manifestó que antes de la ilegalización del P.C. , Felix Sebastián ORTIZ , funcionó como Secretario de Organización en la Seccional Puerto.- Eval.A-2.-(FE)
13.9.82	18981	30.6.82 - Se traslada su Unidad de Control desde el Gpo. A.5 al Bn.I. Bldo.13. en Cat "B".-Eval:A-1 (CC)
11.4.83.	24324/83	FECHA DE DETENIDO; 24.8.78, UNIDAD CAPTORA; DE.I, CONDENADO 3 años, FECHA DE LIBERTAD PROBABLE; 24.8.81, Proc.Art.60(V) CFM. LIBERTAD DIFINITIVA:-Eval.A-1.-(FE)
28.5.83	24738/83 Pag. 11	- 03.03.83- Figura en una relación de Libertades Vigiladas categorías A y B procedente de la P.M.E. Detenido 28.7.72 Liberado 15.01.82. Pertenece al P.C. EVAL A-1 (B).-
28.5.83	24861/83	- 03.03.83- Indica Idem al Doc. 24738/83. EVAL A-1 (B).-

FECHA	DOCUMENTOS	087068 ANTECEDENTES A REGISTRAR	F56

Fs 7

JUNTA DE COMANDANTES EN JEFE 087066

S. I. D.

Dep. I Secc. I

Sub Secc. A/N

Ficha Nro. _____ Confec. 6/11/78

LEANELLI SOZARO — Apellidos

Regulo Iván — Nombres

DOCUMENTOS: C/C _____ Serie _____ Nro. _____ .C/I. _____ Nro. _____ Dpto. _____

OTROS DOC. _____ Pasaporte _____ Lib. Enrol. _____ etc. _____

NACIMIENTO: _____ Fecha _____ Lugar _____

DOMICILIO: _____ Calle _____ Nro. _____ Teléf. _____ Ciudad o Localidad _____

PROFESION U OCUPACION: _____

LUGAR: _____ CARGO: _____

IDEOLOGIA POLITICA: _____ CLASIFICACION: _____

DATOS COMPLEMENTARIOS: _____ Est. Civil _____ Cónyuge _____ Hijos _____

_____ Otros familiares

FSB

Fecha	Documentos	087066 ANTECEDENTES A REGISTRAR
7/9/78	Doc.1078	-Figura en relación de DETENIDOS desde el 26/8/78 al 1/9/78. FECHA DE DETENIDO:24/8/78.-CAUSA:Presunta vinculación al Partido Comunista.-LUGAR DE RECLUCION:DE.I.- (i).
16/10/78	Doc.1395	-Figura en relación de movimientos de Reclusión al 31/8/78. Fué ALTA a la DE.I el 25/8/78.-CAUSA DEL MOVIMIENTO:En averiguaciones por presunta Asociación Subversiva.- (i).

Fs 9.1

JUNTA DE COMANDANTES EN JEFE
S. I. D.

087066

Dep. I Sec. I
Sub Secc. A/N
Ficha Nro. ____ Confec 23/11/78

LEONELLI SOZANO — Régulo Iván
Apellidos — Nombres

DOCUMENTOS: C/C ____ C/I. ____
Serie Nro. — Nro. Dpto.

OTROS DOC. ____
Pasaporte — Lib. Enrol. — etc.

NACIMIENTO: ____
Fecha — Lugar

DOMICILIO: ____
Calle — Nro. — Teléf. — Ciudad o Localidad

PROFESION U OCUPACION: ____

LUGAR: ____ CARGO: ____

IDEOLOGIA POLITICA: ____ CLASIFICACION: ____

DATOS COMPLEMENTARIOS: ____
Est. Civil — Cónyuge — Hijos

Otros familiares

F5/0

Fecha	Documentos	087066 ANTECEDENTES A REGISTRAR
27/10/78	Doc.1883 P.M.E.	-Figura en relación de Movimientos de Internados en MPS al 25/9/78. Fué ALTA a la DE.I.- -Figura en la misma relación pero como BAJA de la DE.I.- (i).
18/9/78	Doc.1131	-Figura en relación de Internados en MPS desde el 2 al 8/9/78. ALTA a la DE.I el 4/9/78. (i).
26/9/78	Doc.1205 PME	-Figura en relación de Movimientos de Internados en MPS desde el 9 al 15/9/78.-BAJA del Reg.C.4 proveniente de la DE.I el 15/9/78.-CAUSA: En Averiguaciones.- (i).-

SERVICIO DE INFORMACION DE DEFENSA
División I

MINISTERIO DE DEFENSA NACIONAL
SERVICIO DE INFORMACION DE DEFENSA
M / F
-0870o6-

FSM
.....Sección
Act. Ant. Nac.
Ficha Nº ~~0.0.6.8~~

Nombres y Apellidos: LEONELLI, Regulo.

Fecha de Nacimiento: .....

Lugar de Nacimiento: .....
(País - Ciudad o Localidad - etc.)

Ced. Civ.: Serie ..... Nº ..... Ced. Identidad: .....

Otros documentos: .....
(Pasaporte - Libreta Enrolam. - etc.)

FOTO

Domicilio: .....
(Ciudad o Localidad) (Calle) Nº Telef.

Filiación

Edad Aparente ..... Color del Cutis .....

Color del Cabello ..... Estatura Aproximada .....

Complexión ..... Aspecto Social .....

Señas particulares .....

.....

Ficha confeccionada en Montevideo, el 11 de marzo de 1966.-

087066 Fs/2

ACTIVIDADES

(1) **Laborales:** Profesión ..... Lugar de trabajo .....

Cargo ..... Antigüedad .....

Otras Actividades .....

.....

(2) **Políticas:** Ideología ..... Actuación .....

Antecedentes .....

Antecedentes familiares .....

(3) **Sociales:** Estado Civil ..... Religión ..... Figuración .....

Grado Instrucción ..... Lugares que frecuenta .....

(4) **Económicas:** Situación ..... Capital aprox. ..... Vehículo .....
marca y Nº

Otros datos .....

Datos Complementarios .....

Apreciación Personal Gral. .....

.....

.....

LEONELI; FICHA COMPLEMENTARIA Regulo.- F513

Documento		Antecedentes
Fecha	Origen	087066
28-Ene-66.	B-75-D-1.-	Con motivo de cumplir el diario "El Popular", el IX Aniversario, firma una carta abierta dirigida a los trabajadores, dirigentes y personalidades sindicales y populares, en la cual hace un llamamiento en adhesión del homenaje al diario de referencia que se realizará en el Palacio de Sud América el 11 de febrero del corriente año.-

FICHA COMPLEMENTARIA Fs14

Documento		Antecedentes
Fecha	Origen	087066

Fs 15

SERVICIO DE INFORMACION DE DEFENSA
Dep. I

087066

Ficha Nº ..... confeccionada el 15-VIII-1967.

Sección .....

FOTO

Apellidos LEOLENI

Nombres Régulo

Fecha de Nacimiento: .....

Lugar de Nacimiento: .....

Cred. Cív.: ..... Ced. Identidad: .....

Prontuario: ..... F. Censal: .....

Padre: .....

Madre: .....

Domicilio: ..... Ciudad: .....

Otros datos (Documentos y señas personales) .....

.....

.....

Fórm. 3

FICHA COMPLEMENTARIA

F516

Documento			087066 ANTECEDENTES
Nº	Fecha	Origen	
	30-XII-966	B-75-D-963.	-Adherido al homanaje a "El Popular" (órgano oficial de prensa del Partido Comunista) en su X Aniversario.-

MINISTERIO DE DEFENSA NACIONAL

S. I. D. 087067-5

Dep. I Fs/ Secc. 1

Sub Secc. G

Ficha Nro. _____ Confec. _____

LEONETTI — Apellidos

ERIKA — Nombres

DOCUMENTOS: C/C _____ (Serie / Nro.) C/I. _____ (Nro. / Dpto.)

OTROS DOC. _____ (Pasaporte / Lib. Enrol. / etc.)

NACIMIENTO: _____ (Fecha / Lugar)

DOMICILIO: _____ (Calle / Nro. / Teléf. / Ciudad o Localidad)

PROFESION U OCUPACION: PROFESORA

LUGAR: _____ CARGO: _____

IDEOLOGIA POLITICA: _____ CLASIFICACION: _____

DATOS COMPLEMENTARIOS: _____ (Est. Civil / Cónyuge / Hijos)

Otros datos

Fs2

Fecha	Documentos	087067 ANTECEDENTES A REGISTRAR
26-2-71	B.77.D.1	Figura en una nómina de Profesores de Enseñanza Secundaria(Afiliados a laGremial de Profesores de Montevideo y Federación Nacioanal de Profesores) vinculados a actividades de proselitismo y agitación subversiva o simpatizantes de las mismas, en los años 1965/66/67-68.- Ev.F-3 (M).-

FS 1

JUNTA DE COMANDANTES EN JEFE 087068-3

S. I. D.

Dep. I Secc. I

Sub Secc. A/N

Ficha Nro. ____ Confec. 3-4-79

LEONETTI PECORA — Graziella (1) Graciela

Apellidos — Nombres

DOCUMENTOS: C/C AQA-8401 (Serie, Nro.) C/I. 804.039 Mont. (2) (Nro., Dpto.)

OTROS DOC. ____ Pasaporte ____ Lib. Enrol. ____ etc.

NACIMIENTO: ____ Fecha ____ Lugar

DOMICILIO: ____ Calle ____ Nro. ____ Teléf. ____ Ciudad o Localidad

PROFESION U OCUPACION: Profesora de Historia (3)

LUGAR: Liceo Nº 16 (4) CARGO: ____

IDEOLOGIA POLITICA: ____ CLASIFICACION: ____

DATOS COMPLEMENTARIOS: ____ Est. Civil ____ Cónyuge ____ Hijos

____ Otros familiares

FS2

Fecha	Documentos	087068 ANTECEDENTES A REGISTRAR
11-12-78	1679	-- Delegado de Mesa por las listas: 808. , en las elecciones nacionales del año 1971, por el Departamento de Montevideo .- Circuito N°347. (Inf. Corte Electoral).- (Pág. N° 0362). (C)
25.05.82	D. 15210/ 92	Funcionario del CONAE que fue sumariado en aplicación del procedimiento disciplinario previsto en la Ordenanza No. 17. Resolución por R. I. No. 15/116/78 de 8/6/78.- Evaluación: A-1. Indica (1) (2) (3) (4) (VL)

Fs 3

MINISTERIO DE DEFENSA NACIONAL
S. I. D.

087068

Dep. I Secc. I
Sub - Secc. G
Ficha Nro. ____ Confec. ____

LEONETTI
Apellidos

GRACIELA
Nombres

DOCUMENTOS: C/C ____ C/I. ____
Serie Nro. Nro. Dpto.

OTROS DOC. ____
Pasaporte Lib. Enrol. etc.

NACIMIENTO: ____
Fecha Lugar

DOMICILIO: ____
Calle Nro. Teléf. Ciudad o Localidad

PROFESION U OCUPACION: Profesora

LUGAR: ____ CARGO: ____

IDEOLOGIA POLITICA: ____ CLASIFICACION: ____

DATOS COMPLEMENTARIOS: ____
Est. Civil Conyuge Hijos

Otros familiares

FS 4

Fecha	Documentos	087068 ANTECEDENTES A REGISTRAR
26-9-73.77.3.1		Figura en una nómina de Profesores de Enseñanza Secundaria (Afiliados a la Gremial de Profesores de Montevideo y Federación Nacional de Profesores) vinculados a actividades de proselitismo y agitación subversiva o simpatizantes de las mismas, en los años 1965/66/67/68. (LL).-
	Rv. 3-3.	
7/4/77	D. 307	-Figura en una relación de profesores que serían de tendencia izquierdista, contenida en un folleto publicado por la Federación Nacional de Profesores de Enseñanza Secundaria, en ocasión de la elección de Consejeros, que se llevó a cabo en la ciudad de Salto, en los días 29 y 30 de Julio, entre los años 1969/1972.-(Eval.A-1)(LL).-

11941 / 82	- POSEE ANTECEDENTES EN EL CO.NA.E. -
PAG. 2849	EVAL - A - 1. C (D) INDICA ( ) ( ) ( )

03/2/84

Fs.1

087069-1

JUNTA DE COMANDANTES EN JEFE

S. I. D.

Dep. I Secc. I

Sub Secc. A/N

Ficha Nro. ____ Confec. 3-4-79

LEONETTI PECORA — Apellidos

Herminia — Nombres

DOCUMENTOS: C/C AQA-8322 — Serie Nro. C/I. ____ Nro. Dpto.

OTROS DOC. ____ Pasaporte Lib. Enrol. etc.

NACIMIENTO: ____ Fecha Lugar

DOMICILIO: ____ Calle Nro. Teléf. Ciudad o Localidad

PROFESION U OCUPACION: ____

LUGAR: ____ CARGO: ____

IDEOLOGIA POLITICA: ____ CLASIFICACION: ____

DATOS COMPLEMENTARIOS: ____

Est. Civil Cónyuge Hijos

Otros familiares

F52

Fecha	Documentos	087069 ANTECEDENTES A REGISTRAR
11-12-78	1679	-- Delegado de Mesa por las listas : 808. , en las elecciones nacionales del año 1971, por el Departamento de Montevideo .- Circuito N° 346. (Inf. Corte Electoral).- (Pág. N° 0362). (C)

F 51

087070-9

MINISTERIO DE DEFENSA NACIONAL
S. I. D.

LEONI MARENCO — Francisco Jorge
Apellidos — Nombres
(a) "VICTOR" (1)
"ANIBAL"

DOCUMENTOS: C/C. ..... C/I. 1.114.549
Serie — Nro — Nro. — Dpto.

OTROS DOC. .....
Pasaporte — Lib. Enrol. — etc.

NACIMIENTO: .....
Fecha — Lugar

[illegible], Jorge
[illegible]. Reg. 391

DOMICILIO: Perez Gomar 4312 (en el año 1972) (2) Montevideo
Calle — Nro. — Teléf. — Ciudad o Localidad

PROFESION U OCUPACION: .....

LUGAR: ..... CARGO: .....

IDEOLOGIA POLITICA: ..... CLASIFICACION: "P.V.P." (3)
"O.P.R.33" (5)

DATOS COMPLEMENTARIOS: .....
Est. Civil — Conyuge — Hijos

Hermano: WALTER OMAR (4)
Otros familiares

F§2

Fecha	Documentos	— 087070 ANTECEDENTES A REGISTRAR
12/8/72.	Doc.2470.	Se requiere su captura por sabérsele integrante del grupo extremista autodenominado O.P.R.33.(BB).-
21/8/72.	Doc.2644. (O.Batalla).	Integra el Movimiento O.P.R.33 con el alías de "Victor" ó "Anibal". Su hermano Walter desaparecio cuando se le allanó el domicilio en su busca.(EE).-
11.5.73	Cdo.FF.CC Nro.817	-Participo en el secuestro del Sr. Sergio Hugo Molaguero, esta operacion fue realizada por el grupo auto-denominado O.P.R. 33 con la participación de éste y de los siguientes extremistas:VAZQUEZ ROSA Jorge Luis, VELASQUEZ FERNANDEZ Jorge Ariel, FARIAS Pablo, CAMPIGLIA Hebert, MARTINEZ Cesar y RODRIGUEZ MERCADER Carlos Alfredo.- (OO)
15/04/83	25145 Pag.309 y 310	-Indica Idem anotaciones anteriores, aportando la siguiente información: 1971/1978: En información referente al P.V.P., obtenida por el Dpto.III/SID en éste período, se establece: - Integraba el Equipo de Pablo León FARIAS LEEDUSKAS.- - Tiene una motoneta marca Vespa, Modelo 62, matrícula Nro. 54179.- Eval.:A-2 (P) Indica (1) al (4)
13/09/83	D.29769 Pág.12, 56,75,46	-Indica Idem Doc.25145/83, agregando: 1971/1978.En información referente al "O.P.R.33", obtenida por el Dpto.III/S.I.D., en éste período, se establece: Requerido No.391. EVAL.A-2 (P) Aporta (5).-

FECHA	DOCUMENTOS	0 8 7 0 7 0 ANTECEDENTES A REGISTRAR	E52
	11941 / 82	- POSEE ANTECEDENTES EN EL CO.NA.E -	
23/2/84	PAG. 2849	EVAL - A - 1 (AD) INDICA ( ) ( ) ( )	
7.6.84 Pág. 172 y	4680/72 163.-	12.08.72: En la fecha O.C.O.A. solicita su captura. 12.08.72: Por Requisitoria N°70/72 de la fecha se solicita su captura por sabérsele integrante del M.L.N.. Requerido N°391..-Eval: A-1(AD)	

F.I.E

JUNTA DE COMANDANTES EN JEFE 087071-7

S. I. D.

Dep. I Secc. I

Sub Secc. A/N [redacted]

Ficha No. ..... Confec. 1.5.83

LEONI BRAVO ..... Rafael .....

Apellidos Nombres

DOCUMENTOS: C/C. ..... **C/I.** .....

Serie No. No. Dpto.

OTROS DOC. .....

Pasaporte Lib. Enrol. etc.

NACIMIENTO: .....

Fecha Lugar

DOMICILIO: .....

Calle No. Teléf. Ciudad o Localidad

PROFESIÓN U OCUPACIÓN: .....

LUGAR: ..... **CARGO:** .....

IDEOLOGÍA POLÍTICA: ..... **CLASIFICACIÓN:** M.I.R.(P)

DATOS COMPLEMENTARIOS .....

Est. Civil Cónyuge Hijos

.....

Otros familiares

[redacted]

FS2

FECHA	DOCUMENTOS	087011 ANTECEDENTES A REGISTRAR
02.05.83	25365/1915	07.02.79 - "LA MAÑANA": Establece que el causante fue detenido en Colombia por pertenecer al M.L.N.(T) y estar vinculado al M-19 (movimiento subversivo de dicho país). Junto a él fue on detenidos: Luis P. BERNAL y María del Carmen LONDOÑE.-Eval.: A-2 (EE).-
05.10.83	27076/028	- 04.11.82 - En infommación actualizada a la fecha por el SID se establece que figura entre los principales integrantes del M.L.N. en el exterior (Colombia) Eval: A-2.- (AA).-

FS1

JUNTA DE COMANDANTES EN JEFE 087072-S

S. I. D.

Dep. I Secc. I

Sub Secc. A/N

Ficha Nro. ____ Confec. 14.4.83

LEONI HERGUIZ — Apellidos

Victor Eduardo — Nombres

DOCUMENTOS: C/C ____ Serie ____ Nro. ____ C/I. ____ Nro. ____ Dpto.

OTROS DOC. ____ Pasaporte ____ Lib. Enrol. ____ etc.

NACIMIENTO: ____ Fecha ____ Lugar

DOMICILIO: ____ Calle ____ Nro. ____ Teléf. ____ Ciudad o Localidad

PROFESION U OCUPACION: ____

LUGAR: ____ CARGO: ____

IDEOLOGIA POLITICA: ____ CLASIFICACION: ____

DATOS COMPLEMENTARIOS: ____ Est. Civil ____ Cónyuge ____ Hijos

Otros familiares

FSZ

Fecha	Documentos	087072 ANTECEDENTES A REGISTRAR
24.4.83	20730/82	20.9.82: El M.RR.EE. autoriza al Consulado uruguayo en Guatemalada, a que expida o renueve pasaporte al causante.- Eval.A-1 (Y)

F51

JUNTA DE COMANDANTES EN JEFE

S. I. D. 087073-3

V

Dep. I Secc. I

Sub Secc. A/N

Ficha Nº ____ Confec. 2.2.82.

LEONI (Apellidos) Walter Alberto (Nombres)

DOCUMENTOS: C/C ..... (Serie / Nº) C/I. ..... (Nº / Dpto.)

OTROS DOC. ..... (Pasaporte / Lib. Enrol. / etc.)

NACIMIENTO: ..... (Fecha / Lugar)

DOMICILIO: ..... (Calle / Nº / Teléf. / Ciudad o Localidad)

PROFESION U OCUPACION: Médico

LUGAR: ..... CARGO: .....

IDEOLOGIA POLITICA: ..... CLASIFICACION: .....

DATOS COMPLEMENTARIOS: ..... (Est. Civil / Cónyuge / Hijos)

ARCHIVO DE LOPEZ MACHADO-MARCÓ (1)

Otros [redacted]

Fecha	Documentos	087073 ANTECEDENTES A REGISTRAR FS2
26.12.81	D.10619	Visita en el E.M.R. No.1 a su amigo, Recluso No. 845: Mario LOPEZ MACHADO.- Eval.A-1.-(FE)
13.04.82	D. 13663/82/09	-Figura en una relación de personas que ocupan cargos públicos y que visitan con regularidad a reclusos internados en el E.M.I.R. 1. -EVALUACION A-1.-(GM) (LA). Indica (A) ( ) ( ) ( ) ( ) ( ).
C.H.C.P.N°843/82 PAYSANDU.	INGRESO	-29.8.82: En la fecha se contestó dicha constancia con antecedentes a nombre de LEONI TORTORELLA, Walter Alberto, para ingreso en el M.S.P.(Centro Dptal.de Paysandú), no pudiéndose establecer que los antecedentes registrados le pertenezcan al titular de la constancia. (MV).-
1.6.83	0663/80 pag.5	-16.6.80-Indica Idem Doc. 10619/81.Eval:A-1(M).-

Fs1

JUNTA DE COMANDANTES EN JEFE

S. I. D.

VARIOS

087074-1

Dep. I Secc. I

Sub Secc. A/N

Ficha Nº ..... Confec. 21.8.82

LEONI TORTORELLA — Apellidos

WALTER ALBERTO — Nombres

DOCUMENTOS: C/C. K.A.A. 20851 — Serie / Nº

C/I. 1.559.870-1 — Nº / Dpto.

OTROS DOC. ..... — Pasaporte / Lib. Enrol. / etc.

NACIMIENTO: 14.5.1949 Paysandú — Fecha / Lugar

DOMICILIO: 4 de Julio Nº3125 bis apto.1 — Calle / Nº / Teléf. / Ciudad o Localidad

PROFESION U OCUPACION: Médico desde marzo de 1977

LUGAR: ..... CARGO: .....

IDEOLOGIA POLITICA: ..... CLASIFICACION: .....

DATOS COMPLEMENTARIOS: casado — Est. Civil / Cónyuge / Hijos

HIJO DE: RAUL AMERICO Y MARIA NELIDA — Otros familiares

FS2

Fecha	Documentos	087074 ANTECEDENTES A REGISTRAR
M.H.C.P.Nº843/82 PAYSANDU. INGRESO.		-20.8.82: En la fecha se contestó dicha constancia con antecedentes a nombre de LEONI, Walter Alberto, para ingreso en el M.S.P.(Centro Dptal.de Paysandú), no pudiéndose establecer que los antecedentes registrados le pertenezcan al titular de la constancia.(MV).-

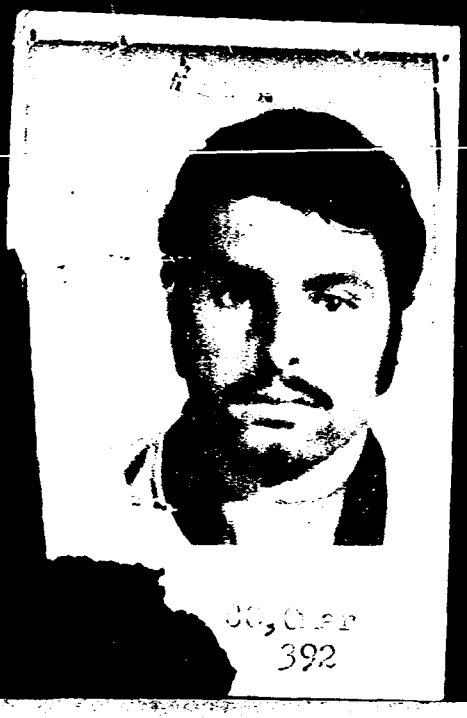

E Fs1

JUNTA DE COMANDANTES EN JEFE 087075-8

Dep. I Secc. I

Sub Secc. A/N

Ficha No. ..... Confec. .....

S. I. D.

(1) (a) ANIBAL (6)

LECHI MARENCO ..... Walter. Omar (2) .....

Apellidos Nombres

DOCUMENTOS: C/C. ..... **C/I.** 1.142.235 (3)

Serie No. No. Dpto.

OTROS DOC. .....

Pasaporte Lib. Enrol. etc.

NACIMIENTO: .....

Fecha Lugar

DOMICILIO: Perez Gomar 4312 (4) ..... Montevideo

Calle No. Teléf. Ciudad o Localidad

PROFESIÓN U OCUPACIÓN: .....

LUGAR: ..... **CARGO:** .....

IDEOLOGÍA POLÍTICA: ..... **CLASIFICACIÓN:** .....

DATOS COMPLEMENTARIOS Cabellos castaños oscuros y ojos castaños. (5) .....

Est. Civil Cónyuge Hijos

[illegible] de [illegible] - [illegible] (7) .....

Otros familiares

FECHA	DOCUMENTOS	087075 ANTECEDENTES A REGISTRAR FS2
29.10.71	16/1	-En diciembre de 1970, consta como Becario de la Universidad de la República, percibiendo un sueldo de $ 11.800,oo.- (W)
21.8.72	2644	-Indica 1. Hermano de Jorge (alias "Víctor") del OPR. 33. -Desapareció posteriormente al allanamiento efectuado en su domicilio en busca de su hermano.- (EE)
12.8.72	2470	-Se requiere su captura por sabérsele vinculado e integrante del OPR-33.- (Indica 2 al 5).-(bb)
21.12.72	4315	-Indica Idem. 16-1/71, percibiendo un sueldo de $12000 (bb)
19.3.83	25145 Pág.313 314	-Indica idem. Doc. 16-1/71, 2644/72 y 2470/72, aportando: Requerido por sabérsele vinculado al M.I.N..- 12.8.70: Integra el equipo de Pablo León FARIAS [illegible]. Participó en el secuentro de Molaguero.- (Indica 6 y 7) (EVAL.A-2) (SM).-

23/2/84

11941 / 82
PAG 2849
2850

-POSEE [illegible] EN EL CO.NA.E-
EVAL - A - 1. (CO) INDICA ( ) ( ) ( )

FECHA	DOCUMENTOS	LEONI MARENCO ANTECEDENTES A REGISTRAR 087075 Walter Omar
14.6.83	27076/83 Pág.045.	- 04.11.62 - En información actualizada a la fecha por el SID, se establece que figura entre los principales integrantes del P.V.P. en el exterior.- Eval: A-2.- (AA).-
7.6.84 Pág.163	4680/72 y 173.-	12.08.72:En la fecha O.C.O.A. solicita su captura. 12.08.72:Por Requisitoria N°70/72 de la fecha se solicita su captura por sabérsele integrante del M.L.N.Requeride N°392.-Eval:A-1(AD)

MINISTERIO DE DEFENSA NACIONAL
S. I. D.

0[illegible]7076-6

Dep. I Secc. I

Sub-Secc. G

Ficha No..... Confec. 21/1/6[illegible]

LEONIDAS Leonardo
Apellidos Nombres

DOCUMENTOS: C/C ..... C/I .....
Serie N.o N.o Dpto.

OTROS DOC.: ....
Pasaporte Lib. enrol. etc.

NACIMIENTO: .....
Fecha Lugar

DOMICILIO: .....
Calle N.o Telef. Ciudad o Localidad

PROFESION U OCUPACION: Obrero

LUGAR: Fca. Escarbadientes BOZICEX CARGO .....

IDEOLOGIA POLITICA ..... CLASIFICACION ACTIVISTA

DATOS COMPLEMENTARIOS .....
Est. Civil Conyuge Hijos

.....
Otros familiares

[illegible]

82

FECHA	DOCUMENTOS	087076 ANTECEDENTES A REGISTRAR
18/1/65	B 75(I)D. 947 El Pop	Conjuntamente con una delegación de huelguistas denunciaban a éste diario por la detención de que fue objeto por parte de l la Policía.-
15.4.81.-2871		-Integró la Comisión de Candidatos del 1er. Congreso Ordinario de la C.N.T. que se llevó a cabo entre el 15 y el 19 de Mayo de 1969.(TJ)

C/G

29.06.82

JUNTA DE COMANDANTES EN JEFE

087077-4

Dep. I Secc. I

Sub Secc. A/N

S. I. D.

Ficha Nº ..... Confec. .....

LEONIDES (Apellidos) Mary (Nombres)

DOCUMENTOS: C/C. ..... (Serie / Nº) C/I. ..... (Nº / Dpto.)

OTROS DOC. ..... (Pasaporte / Lib. Enrol. / etc.)

NACIMIENTO: ..... (Fecha / Lugar)

DOMICILIO: ..... (Calle / Nº / Teléf. / Ciudad o Localidad)

PROFESION U OCUPACION: .....

LUGAR: ..... CARGO: .....

IDEOLOGIA POLITICA: ..... CLASIFICACION: .....

DATOS COMPLEMENTARIOS ..... (Est. Civil / Cónyuge / Hijos)

..... (Otros familiares)

[redacted]

052

Fecha	Documentos	087077 ANTECEDENTES A REGISTRAR
09.06.82	15.767	Integra una Nómina de Dirigentes del "Frente Femenino " del Movimiento Nacionalista de Montevideo, del Partido Nacional. Eval.: A-1.- Indica ( ) ( ) (M) (VL)

SERVICIO DE INFORMACION DE DEFENSA

087078-2

F-1

Dep. 1

Confeccionado el 8 de Mayo de 1970

VARIOS

FOTO

Apellidos LEONIS TARABOCHIA

Nombres Juan Esteban

Fecha de Nacimiento 11.10.933 (1)

Lugar de Nacimiento Montevideo (2)

Est. Civil

Cred. Cívica A.V.A. 8986 (3) Ced. Identidad 600.086

Otros Documentos

Ocupación Funcionario del Banco República
Funcionario del Banco Central (4)

Padre José Esteban (5)

Madre Zaida Eva (6)

Domicilio Urquiza 3026 hasta 1976
Camino Castro 87 1976/80 (7) Ciudad

Otros datos: CARGO: Encargado (8) Izquierdista (9)

78357

FICHA COMPLEMENTARIA F-2

DOCUMENTO		08707 ANTECEDENTES
Fecha	Origen	
23/8/68	B.18-D.33	-Concurre a recibir Instrucción Militar al Grupo de Artillería N22(Trinidad) durante la vigencia de Medidas Prontas de Seguridad.- Indica ① y ②
19.I 81	DNII	- Se contestó para C.H.C.P. Nº 2916/80 de Montevideo, para permanencia a nombre del causante, en el Banco Central.(C) Ind. del (1) al (7)
11.3.83	2419/79 pag.9	Figura en una relación de funcionarios del Banco Central del Uruguay, de fecha 21 de setiembre de 1979, considerados izquierdistas con tendencia a la agitación.- (indica 8 y 9).- Eval:A-2 (PS)
11.11.83.	2729/79 Pág.11	Indica IDEM. Dóc.2419/79, aportando que el causante se encuentra entre el personal presupuestado.-Eval. B-3.-(FE)

SERVICIO DE INFORMACION DE DEFENSA

Dep. 1

087079-0

Confeccionado el 13.9.71

VARIOS

FOTO

Apellidos LEONOR

Nombres Talda

Fecha de Nacimiento

Lugar de Nacimiento

Est. Civil

Cred. Cívica Céd. Identidad

Otros Documentos

Ocupación

Padre

Madre

Domicilio Queretaro 2235 Ciudad

Otros datos

70382

FICHA COMPLEMENTARIA

82

DOCUMENTO		087079 ANTECEDENTES
Fecha	Origen	
28.8.71	15(1) -116	-Recibe correspondencia (publicaciones varias) de Praga,- La entrada al país del mencionado material fue prohibida por el decreto 518/71 de la fecha indicada.-(E)

SERVICIO DE INTELIGENCIA

Dep. I (Seguridad)

Sección .....

MINISTERIO DE DEFENSA NACIONAL
SERVICIO DE INFORMACION DE DEFENSA

M/F

I.V. 0203 - 7986

Ficha N.º ..... **confeccionada el** 31-V-965

087080-8

Foto

Apellidos LEONUVRAI

Nombres Kausiniene

Fecha de Nacimiento: .....

Lugar de Nacimiento: .....

Cred. Civ.: ..... **Ced. Identidad:** .....

Prontuario: ..... **F. Censal:** .....

Padre: .....

Madre: .....

Domicilio: Méjico 1735 **Ciudad:** Montevideo

Otros datos (Documentos y señas personales) .....

FICHA COMPLEMENTARIA

Documento			087080 Antecedentes
N.º	Fecha	Origen	
B.76-D.10	28-V-965		-Desde Lituania le remiten correspondencia dirigida a Méjico 1735.-

MINISTERIO DE DEFENSA NACIONAL
S. I. D.

087081-6

Dep. I Secc. I
Sub-Secc. G
Ficha N.o ..... Confec. .....

LEOPALL ..... TEOFILO .....
Apellidos Nombres

DOCUMENTOS: C/C ..... C/I .....
Serie N.o N.o Dpto.

OTROS DOC. .....
Pasaporte Lib. Enrol. etc.

NACIMIENTO .....
Fecha Lugar

DOMICILIO: .....
Calle N.o Teléf. Ciudad o Localidad

PROFESION U OCUPACION: Obrero Textil

LUGAR: Juan Lacaze CARGO: ACTIVISTA

IDEOLOGIA POLITICA ..... CLASIFICACION .....

DATOS COMPLEMENTARIOS .....
Est. Civil Conyuge Hijos

.....
otros familiares

201884

82

Fecha	Documentos	087081 ANTECEDENTES A REGISTRAR
28/IX/71	15(1)D-147	-Hizo uso de la palabra en un acto organizado por la Agrupación Obrera Textil de Juan Lacaze, que se efectuó en la ciudad de Colonia el 3/IX/71.- La concurrencia al acto no fué apoyada por el pueblo coloniense.-

SERVICIO DE INTELIGENCIA

Dep. I (Seguridad)

Sección .....

MINISTERIO DE DEFENSA NACIONAL — M/F
SERVICIO DE INFORMACION DE DEFENSA

Ficha N.o ..... **confeccionada el** 26-X-65.-

I.V. 0203 - 8053

087082-4

Foto

Apellidos LEOPARDO

Nombres Luis

Fecha de Nacimiento: .....

Lugar de Nacimiento: .....

Cred. Civ.: ..... **Ced. Identidad:** .....

Prontuario: ..... **F. Censal:** .....

Padre: .....

Madre: .....

Domicilio: ..... **Ciudad:** .....

Otros datos (Documentos y señas personales) .....

.....

.....

B2

FICHA COMPLEMENTARIA

Documento			087082 Antecedentes
N.º	Fecha	Origen	
41/9.-	2-VI-65.-		-Estuvo presente en el acto organizado por el Cté. de Apoyo a la Revolución Cubana y por la Autodeterminación de los Pueblos, realizándose el mismo en el Ateneo de Paysandú.- 04.JUN.979-MEMO(A)Nº 996/79-OF.LAB.ESMACO.-qq-.

IEZAMA 140

SERVICIO DE INTELIGENCIA
División I
(Seguridad)

MINISTERIO DE DEFENSA NACIONAL
SERVICIO DE INFORMACION DE DEFENSA
M/F
I.A. 087083-2 125

.....Sección
Act. Ant. Nac.
Ficha Nº 0397.

Nombres y Apellidos: IEZAMA MUÑOZ,
Mario Andrés Florentino

Fecha de Nacimiento: 16-X-1922

Lugar de Nacimiento: Montevideo, Uruguay (18a. Sec. Jud.)
(País - Ciudad o Localidad - etc.)

Cred. Civ.: Serie A.J.A. N.º 3345 Ced. Identidad: Nº 411.399

Otros documentos: .....
(Pasaporte - Libreta Enrolam. - etc.)

Domicilio: Andes 1375 ap. 2 Mont. (Maldonado 2366)
(Ciudad o Localidad) (Calle) (N.º) (Telef.)

Filiación
- Edad Aparente ..... Color del Cutis .....
- Color del Cabello ..... Estatura Aproximada .....
- Complexión ..... Aspecto Social .....
- Señas particulares .....

114244

Ficha confeccionada en Montevideo el 4 de mayo de 1963

087083

F2

ACTIVIDADES

(1) Laborales: Profesión Bancario Lugar de trabajo Banco República

Cargo Funcionario Público Antigüedad

Otras Actividades

(2) Políticas: Ideología COMUNISTA Actuación

Antecedentes

Antecedentes familiares

(3) Sociales: Estado Civil Religión Figuración

Grado Instrucción Lugares que frecuenta

(4) Económicas: Situación Capital aprox. Vehículo
marca y N.o

Otros datos

Datos Complementarios Hijo de Andrés y de Elvira

Apreciación Personal Gral.

BENECHI — FICHA COMPLEMENTARIA Mario Andrés Florentino 6-3

Documento		087083 Antecedentes
Fecha	Origen	
15/II/949	III-F-Ast. 2 Doc.1	-Empleado de la casa Central del Banco de la República, siendo sindicado como comunista en ésta, con la fecha señalada .-
23/X/950	I-E-18-Ast.40	-Sdo. de Rva., sindicado como comunista activo por el Oficial de información del C.G.I.O.R.-
3/VIII/956	"Justicia"	-Escribe en esta edición(sección "La Cultura y los Hombres).
13/12/957	"El Popular"	-Escribe un editorial sobre el libro"Diario de Hirosima"(de autor comunista),en la columna reservada para los dirigentes comunistas que escriben en este diario.-
4/V/963	Cab.Rojas en el Uruguay"	--Trabaja en el Banco de la República O.del Uruguay. Afiliado a la Asociación de Bancarios del Uruguay. Integrante del Instituto Cultural Uruguayo-Soviético(ICUS);integrando su Directiva como suplente en 1959.-En 1946,firmó una adhesión a la candidatura de Eugenio Gómez al Consejo de Estado.-El diario comunista "El Popular" del 28 de febrero de 1957,publica un articulo titulado"El libro tirado"con la firma del reseñado.-
18/VIII/964	B-75-(1)-D-344.	Escribe en el diario "Epoca" del 18/VIII/964,en la parte,esta es su columna,un artículo que titula "Ignorancia es Delincuencia"y otro con el título de "Indignante", declarándose en uno de ellos en contra de la Ruptura de Relaciones con Cuba.-

FICHA COMPLEMENTARIA

Documento		087083 Antecedentes
Fecha	Origen	
		7/7/78-Se contestó por Mem.(A) No. 1633 para la Comisión Nacional de Educación Física.- (U)

SERVICIO DE INFORMACION E 037084_0 Fs 1

Anita Shirley Lezcano Ferreira

Confeccionado el 13.5.72.

Apellidos LEZCANO FERREIRA ALIAS "EUGENIA "(5)

Nombres ANITA SHIRLEY

Fecha de Nacimiento 1.Agosto.1955 (1)

Lugar de Nacimiento Montevideo (2)

Est. Civil

Cred. Cívica BBA 22203 (7) Céd. Identidad 1.157.652(3)

Otros Documentos

Ocupación Secretariado Comercial (Estudiante).
Empleada(4) Empleada galeria CITY HALL (6)

Padre

Madre

Domicilio Londres Nro. 2372. (3372(8)) Ciudad 144252

Montelvo 6435 (Lezica) (9)

Otros datos Viajó sin autorización de sus padres.

CHIESA Hnos. Ltda - 0.000 - 3 - 72

FICHA COMPLEMENTARIA

DOCUMENTO		087084 ANTECEDENTES Fs 2
Fecha	Origen	
12.4.72. 72	Doc. 637. Inf.Esp.15 Dep.III/E	Intervino en un campamento de adoctrinamiento socialista, realizado en la costa del Río San José. Fue detenida por carecer de documentos de identidad, una vez verificada su identidad recobró la libertad. (W).
23.5.1978 Com.Cf.Prensa 1886	D.0617 FF.CC.	- Pertenece a la Seccional La Teja-Colón-Sayago integrando el Núcleo "B" junto a Darío CORREA BUSTAMENTE y Antonio D'ALBORA de la AGRUPACIONES DE MILITANTES SOCIALISTA, por dicho motivo fue detenida y puesta a disposición de la Justicia Penal Militar.(P).- Indica 1 a 5.(P).-
11.5.78	"El País" Pág.8.	-Idem.doc. anterior.(P).-
17-5-78	Doc.0586	-Figura en una relación de detenidos en el ambito de la 2da.DIV/E.M.N. al 4-5-78,habiendo sido detenido por la unidad del FUSNA ,encontrandose a disposición del Juzgado Militar de I.de 2do.Turno.- Pertenece al Partido Socialista Revolucionario.(P.S.R. Indica (1). (V)

FECHA	DOCUMENTOS	087084 ANTECEDENTES A REGISTRAR F53
16.02.82	D. 5757/81 31	-Figura en una relacion de la Corte Electoral, de ciudadanos inscriptos en el Registro Civico Nacional, que se encuentran comprendidos en el Art. 1, Literal "B" del Acto Institucional No. 4, con prohibicion de ejercer el derecho de voto. (Procesados por delitos de "Lesa Nacion").EVALUACION A-1(VL) Indica (7) (8)
16.02.82	D.6004/81	-Se encuentra comprendido en el Art.1o. literal b) del Acto Institucional No.4,por haber sido procesado el / / por los delitos previstos en. C.P.M.
	[illegible]	C.P.O.
		EVALUACION A-1 (LA)
	9*11.83	Memo(A)2567/83 para Dpto.III/SID.-( ).-
9112.83	32786/3	1.12.83 - Libertad Vigilada en el ámbito de la Armada. Eval:A-1 (CO)
11.4.84	8402464/002	28.3.84 Figura en una nómina de Libertades Vigiladas en el ámbito de la Armada, actualizada a la fecha. Eval. A-1 (SI)

FECHA	DOCUMENTOS	087084 ANTECEDENTES A REGISTRAR
23.5.84	8403146/3	2.5.84 - Continúa en "L.V" en el ámbito de la Armada. Eval: A-1 (CO)
23.5.84	8403313/3	ANTECEDENTES: -Fue integrante del P.C., militando en el Comité Barrio 28 de Mayo, luego pasó a militar en las A.M.S. (Asociaciones de Militantes Socialistas) -En 1973 ó 1974 fue llamada a formar un grupo de Seguridad de las A.M.S. -En 1974 es designada para realizar un curso de fotografía sobre falsificación de documentos, en la C. de Bs.As., el Curso no se realizó. Eval. F-6 (SI) Indica (9)

NOMBRE FALTA FICHA CARATULA 087085-F V

Nº

FECHA	ORIGEN	ANTECEDENTES
		LEOPOLDO, Jorge

087086-S

SERVICIO DE INFORMACION DE DEFENSA

Dep. 1

Confeccionado el 28.10.71

V A R I O S

FOTO

Apellidos LEOPOLDO

Nombres Paul

Fecha de Nacimiento

Lugar de Nacimiento

Est. Civil

Cred. Cívica Céd. Identidad

Otros Documentos

Ocupación Dr.

Padre

Madre

Domicilio José Martí 3255 Ciudad

Otros datos

097360

FICHA COMPLEMENTARIA

B.2

DOCUMENTO		087086 ANTECEDENTES
Fecha	Origen	
23.9.71	79/78	-Recibe publicaciones de Berlín.-(E)

JUNTA DE COMANDANTES EN JEFE

S. I. D.

087087-3

Dep. I Secc. I

Sub Secc. A/N

Ficha Nº 23/07/83 Confec. .....

LEOTES Nahir

Apellidos Nombres

DOCUMENTOS: C/C. ..... C/I. .....

Serie Nº Nº Dpto.

OTROS DOC. .....

Pasaporte Lib. Enrol. etc.

NACIMIENTO: .....

Fecha Lugar

DOMICILIO: .....

Calle Nº Teléf. Ciudad o Localidad

PROFESION U OCUPACION: .....

LUGAR: ..... CARGO: .....

IDEOLOGIA POLITICA: ..... CLASIFICACION: "P.C."

DATOS COMPLEMENTARIOS .....

Est. Civil Cónyuge Hijos

.....

Otros familiares

Verona

[redacted]

82

Fecha	Documentos	087087 ANTECEDENTES A REGISTRAR
23/07/83	D.26314 Pág.2043	-1971/1978. En información referente al "P.C.", obtenida por el Dpto.III/S.I.D., en éste período, se establece: Integrante del Partido Comunista. Año 1972. Integrante de la Regional 4 (Secc."Marconi"), del P.Comunista. EVAL.A-2 (P)

SERVICIO DE INFORMACION DE DEFENSA
Dep. I

Sección .....

MINISTERIO DE DEFENSA NACIONAL
SERVICIO DE INFORMACION DE DEFENSA

M / F

Ficha Nº I.V.0203-8157 confeccionada el 25-IV-966.-

087088-1

FOTO

Apellidos LEOTOTCHI

Nombres Miguel

Fecha de Nacimiento: .....

Lugar de Nacimiento: .....

Cred. Cív.: ..... Ced. Identidad: .....

Prontuario: ..... F. Censal: .....

Padre: .....

Madre: .....

Domicilio: Carlos Ott 2008 Ciudad: Montevideo

Otros datos (Documentos y señas personales) .....

FICHA COMPLEMENTARIA

Documento			087088 ANTECEDENTES
Nº	Fecha	Origen	
	1965	77/149	--Recibe correspondencia desde la URSS.Domicilio: Carlos Ott 2008,Montevideo.-

SERVICIO DE INTELIGENCIA

Div. I (Seguridad)

Sección .....

MINISTERIO DE DEFENSA NACIONAL M/F
SERVICIO DE INTELIGENCIA DE DEFENSA
I.V. 0203 - 1935

Ficha N.o ..... confeccionada el 21/IV/965.

087089-9

Foto

Apellidos IEPERA

Nombres Carlos M.

Fecha de Nacimiento: Año 1935.

Lugar de Nacimiento: Uruguay

Cred. Civ.: B.C.A. 31625 Ced. Identidad: .....

Prontuario: ..... F. Censal: .....

Padre: .....

Madre: .....

Domicilio: ..... Ciudad: .....

Otros datos (Documentos y señas personales) .....

FICHA COMPLEMENTARIA

Documento			087089 Antecedentes
N.º	Fecha	Origen	
B-63-(2) D-1.-	22/II/965.	Dto.Bella Unión.	-De nacionalidad Oriental.-Posee Cred.Civ.Serie B.C.A. Nº31625.- Integrante de la Marcha de los Trabajadores de "Unión de Trabajadores Azucareros de Artigas" (U.T.A.A.). Segunda Marcha de Cañeros de Artigas.
42-1	16/I/68		-Afiliado a UTAA .-

SERVICIO DE INFORMACION DE DEFENSA

Dep. 1

087090-7

Confeccionado el 28 FEB. 1974

V A R I O S

FOTO

Apellidos LE PERA TRECHI(1)

Nombres Ilda Celeste(2)

Fecha de Nacimiento 22.5.55(3)

Lugar de Nacimiento Maldonado(4)

Est. Civil

Ced Civica Céd. Identidad 33.222(Maldonado)(4)

Otros Documentos

Ocupación Estudiante Liceal(1963)(5)

Padre Miguel Héctor)(6)

Madre Ilda Ester(7)

Domicilio Avda. Carlero 667 Punta del Este Ciudad (8)

Otros datos

Imp. CHIESA Hnos. Ltda. 10.000 - 12 - 73

FICHA COMPLEMENTARIA

DOCUMENTO		087090 ANTECEDENTES
Fecha	Origen	
9.10.73	Doc. 3247	Consumidora de drogas, fue detenida y leberada por la S Juez Letrado Subrrogante de Maldonado (P. del Este).- ..qq..
18.5.83	26193/28	Acta de fecha 5.9.73 p r consumo de estupefacientes. Declara vinculaciones con: Ignacio GRIECO, Vicente GOULART, Stella KATZ, Benjamín ARCENA, "Pitin" CDINI y Carlos AROCENA Eval: A-1 (C)Ind 1 al 8

SERVICIO DE INTELIGENCIA
División I
(Seguridad)

MINISTERIO DE DEFENSA NACIONAL
SERVICIO DE INFORMACION DE DEFENSA
M/F
I.A. 087091-50

Sección «A»
Act. Ant. Nac.
Ficha N° ~~0353~~

Nombres y Apellidos: LE PERA BROCHE COSTA Miguel Hector

VARIOS

Foto

Fecha de Nacimiento:

Lugar de Nacimiento:
(País - Ciudad o Localidad - etc.)

Cred. Civ.: Serie AXA [illegible] 8683 (3) Ced. Identidad: 7308 (4) Dpto Maldonado

Otros documentos:
(Pasaporte - Libreta Enrolam. - etc.)

Domicilio: Punta del Este (Maldonado) Gorlero 667.- Viejo Pancho 2507 (5)
(Ciudad o Localidad) (Calle) (N.°) (Telef.)

Filiación
- Edad Aparente ..... Color del Cutis .....
- Color del Cabello ..... Estatura Aproximada .....
- Complexión ..... Aspecto Social .....
- Señas particulares .....

Ficha confeccionada en Montevideo el 2 de diciembre de 1963.-

087091

ACTIVIDADES

(1) Laborales: Profesión Profesor Matema Lugar de trabajo U.T.U. (6)

Cargo ..... Antigüedad .....

Otras Actividades .....

(2) Políticas: Ideología Unión Popular Actuación .....

Antecedentes Firmante de un manifiesto de la Unión Popular. Marcha 23.XI.962.-

Antecedentes familiares .....

(3) Sociales: Estado Civil Casado (7) Religión ..... Figuración .....

Grado Instrucción ..... Lugares que frecuenta .....

(4) Económicas: Situación ..... Capital aprox. ..... Vehículo ..... marca y N.o

Otros datos Conyugue MORALES LUZONA, Mabel Cristina (8)

Datos Complementarios .....

Apreciación Personal Gral. .....

LE PERA FICHA COMPLEMENTARIA Miguel H. 83

Documento		087091 Antecedentes
Fecha	Origen	
2-IX-964	El Popular B-75(1)D-300.-	-Firmante de un manifiesto de intelectuales en contra de la resolución de la OEA (ruptura de relaciones con Cuba).-
17-V-965.-	B-77 D-27.-	- Se domicilia en Gorlero 667-Punta del Este-(Maldonado).-Suscriptor de la Editorial "Pueblos Unidos".- B-2
15.VI.65	B.76.D.36.	-Recibe correspondencia de la Unión Soviética. F-3
1962	Lista 4190 U.P.	-10° Titular a la Junta Electoral de Maldonado.-
2.I.79	2401	Año 1966 / Delegado de Mesa por las elecciones nacionales, por los partidos de Izquierda. Listas 190, 90. Circuitos 353, 354, 665, 675, 687, 688 por el Departamento de Mdeo.- EVAL: A-1 Indica del (1) al (3)
20.9.82	. . . . .	Se contesto en Memo(A) N° 2368/82 para la U.T.U.- (UU)
16.9.82	19328	Indica del (4) al (8).- (UU)

23/2/84

11941 / 82
PAG. 2860

- POSEE ANTECEDENTES EN EL CO.NA.E -
EVAL - A - 1. (1) INDICA ( ) ( ) ( )

FBI

JUNTA DE COMANDANTES EN JEFE

S. I. D.

"VARIOS"

087092-3

Dep. I Secc. I

Sub Secc. A/N

Ficha Nº ..... Confec. 24.11.82

LEPEYIAN RODRIGUEZ — Apellidos

Jorge Fredy — Nombres

DOCUMENTOS: C/C. ABA-3226 — Serie / Nº

C/I. 881.162 — Nº / Dpto.

OTROS DOC. ..... — Pasaporte / Lib. Enrol. / etc.

NACIMIENTO: 25.2.41 — Fecha

Montevideo — Lugar

DOMICILIO: Melitón González 1241 Apto. 5 (1967)
Dr. Alejandro Gallinal 1524 (1) — Calle / Nº / Teléf. / Ciudad o Localidad

PROFESION U OCUPACION: Institución Teatral "El Galpón" - Empleado (2)

LUGAR: ..... , CARGO: .....

IDEOLOGIA POLITICA: ..... CLASIFICACION: .....

DATOS COMPLEMENTARIOS: Casado (3)
Est. Civil / Cónyuge / Hijos

Hijo de: Saban y Alba. - Actúa con el nombre de Fredy Lepeyian
Otros familiares

F32

Fecha	Documentos	087092 ANTECEDENTES A REGISTRAR
20.9.82	19564 RE 19012	-Participó en caracter de actor en la obra el "Circulo de Tiza Caucasiano", extrenada en Montevideo el día 24.7.59 por la Institución Teatral "El Galpón".-Eval. B-2 (O-BA)
13/9/82	19012	Figura en el 33 lugar de la lista BAX del Partido COLORADO Agrupación ACCION BAT. POR LA VICTORIA Dpto. de MONTEVIDEO como candidato para integrar los Deliberantes Departamentales y Convenciones Nacionales en las Elecciones internas de los PP.PP. del 28 de Noviembre de 1982. (O-BA) (1)a (2)
16/10/82		Por Oficio Nº. 941/82 el S.I.D. comunica a la Corte Electoral, que de acuerdo a las disposiciones vigentes, no existen objeciones para que el causante integre la lista de referencia. (O-84)

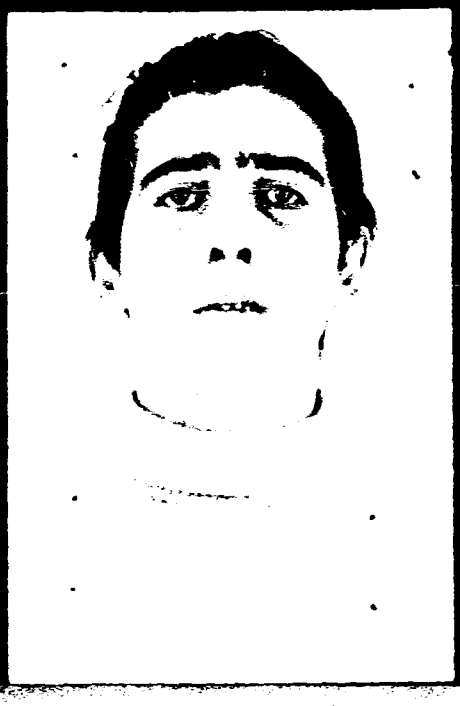

087093-1

E

MINISTERIO DE DEFENSA NACIONAL

S. I. D.

Dep. 1

Sub-Secc. A/N

Ficha Nº____ Confec. 22/11/72

O LEPIANA (1)

(a) Aldo

LEPIANI MESA — Héctor Francisco
Apellidos — Nombres

DOCUMENTOS: C/C. BZB 43985 (5) — C/I. 887.204 (1)
Serie — Nro. — Nro. — Dpto.

OTROS DOC. _____
Pasaporte — Lib. Enrol. — etc.

Nacido en Montev. el 6.7.41.- (2)

NACIMIENTO: 30 años de edad (1972)
Fecha — Lugar

DOMICILIO: Pedro Campbel 1457 O Galicia 1832 Ap.4 INSTRUCCIONES 978 (6)
Calle — Nro. — Teléf. — Ciudad o Localidad

Galicia 1832 Apto. 4

PROFESION U OCUPACION: empleado .- Textil (Fca. de AlpargatasS.A. Leopoldo Gross S.A.) (3)

LUGAR: _____ CARGO: _____

IDEOLOGIA POLITICA: _____ CLASIFICACION: _____

DATOS COMPLEMENTARIOS: Casado
Est. Civil — Cónyuge — Hijos

Hijo de Romero Bartolomé y de Melania.- (4)
Otros familiares

Fecha	Documentos	08709 ANTECEDENTES A REGISTRAR 52
23/10/72.	D.3705.R/D.	Se encuentra detenido.- (II)- Detenido en Bn.I.No.13.-
15/2/73	D.173	- Por disposición del Sr. Juez Milit. de Segundo Turno es remitido por Art. 150(Asociación para delinquir); junto a Angel José Rossi Dorado por Art.152(Asistencia a la Asociación para delinquir).-(GG).-
6/7/1972	D.1924 J.P.M	=Fué detenido junto con otras tres personas,a efectos de de ser indagado sobre su vinculación con un C.A.T.-(C.C
6.7.72	D.1931 JPM (PD)	Indica lo mismo que el documento anterior.- (OO)
14/2/973	J.P.M. (PD)	-Indica lo mismo que el Doc. 173 del 14/2/973.- ((FF))
22/3/73	"LaMañana"-	Procesado por Conspiración, seguida de actos preparatorios y asociación para delinquir.- (H).
22.3.73 Febrero 21.3.73	423 JPM PM Doc.611 Cdo.FF.CC Nro.772 (OO)	Procesado en Febrero de 1973,por el delito de:"Asociación para Delinquir" (DD)
4.9.73 JPM PM	2691 Anexo 4	Remitido 14.2.73-Liberado 19.7.73.- (DD)

83

FICHA COMPLEMENTARIA

DOCUMENTO		087093 ANTECEDENTES LEPIANI MESA, Héctor
Fecha	Origen	
7.3.73	254	Integrante de un CAT, conjuntamente con Angel Rosi Dorado y Mario Baldasarri.- (DD)
6-8-73 P.D. 07.00 a	2181 07.00	1-8-73 -Por así haberlo dispuesto la Superioridad recuperó la l libertad estando en condición de "Libertad Vigilada".- (DD)
7/5/1974	Doc.968 P.M.J.P.M. Febrero/74	- Atento a la autorización escrita expedida por el Sr. Juez Militar de Instrucción de 2do.Turno, podrá permanecer en la ciudad de Buenos Aires por el lapso de tres meses.- (C.C)
18-2-74 PD. 07.00 a	262 07.00	(DD)
2/3/1974	D.0412	- Fué liberada bajo el régimen de Libertad Provisional con fecha 17 de Julio de 1973.- (C.C)
30.12.74 PD. 07.00 a	3264 07.00	21.12.74 -Detenido en el dia de ayer, quien se encontraba en "Libertad Vigilada".- (DD)
2.1.75 PD. 07.00 a	3302 07.00	28.12.74 -Internado a disposición del P. Ejecutivo en el marco de las MPS.- (DD)

FICHA COMPLEMENTARIA 84

DOCUMENTO		087093 ANTECEDENTES
Fecha	Origen	
28.10.76	D: 1360	- Indica (1) a (4).- (J)
28.10.76	D: 1360	- 22.1.274 = Detenido a disposición delDpto.4 de la DNII, recuperando la libertad el día 8.1.75 por Orden Superior (J).
16.02.82	D. 5757/81/ 48	-Figura en una relacion de la Corte Electoral, de ciudadanos inscriptos en el Registro Civico Nacional, que se encuentran comprendidos en el Art. 1, Literal "B" del Acto Institucional No. 4, con prohibicion de ejercer el derecho de voto. (Procesados por delitos de "Lesa Nacion").EVALUACION A-1(VL) Indica (5) (6)
16.02.82	D.6004/81/ 34	-Se encuentra comprendido en el Art.1o. literal b) del Acto Institucional No.4,por haber sido procesado el 26/I/73 por los delitos previstos en. C.P.M. C.P.O. 150 EVALUACION A-1 (LA) Indica (7)

FECHA	DOCUMENTOS	087093 ANTECEDENTES A REGISTRAR	FS
28.5.83	24745/83 Pag. 22	- 03.03.83- Figura en una relación de Libertades Vigiladas procedente de la P.M.E. Unidad de control: J.P.M.. Detenido 02.07.72. Liberado 16.07.73. EVAL A-1 (B)	
28.5.83	24862/83 Pag. 17	- Indica Idem al Do c. 24745/83. EVAL A-1 (B)	

11.06.82

087094-9

Dep. I Secc. I

Sub Secc. A/N

Ficha Nº ..... Confec. .....

JUNTA DE COMANDANTES EN JEFE
S. I. D.

LEPIDO — Apellidos

Francisca — Nombres

DOCUMENTOS: C/C ..... (Serie / Nº) C/I. 566.863 (Nº / Dpto.)

OTROS DOC. ..... (Pasaporte / Lib. Enrol. / etc.)

NACIMIENTO: ..... (Fecha / Lugar)

DOMICILIO: ..... (Calle / Nº / Teléf. / Ciudad o Localidad)

PROFESION U OCUPACION: Empleada

LUGAR: ..... CARGO: .....

IDEOLOGIA POLITICA: ..... CLASIFICACION: .....

DATOS COMPLEMENTARIOS: ..... (Est. Civil / Cónyuge / Hijos)

..... (Otros familiares)

82

Fecha	Documentos	087094 ANTECEDENTES A REGISTRAR
02.06.82	1529/5 No. 196	-Firma una declaración en contra del proyecto de "Ley de Educación General" conjuntamente con otras personalidades vinculadas al quehacer de la cultura nacional.-EVALUACION A-1.-(LA) (GM). Indica ( ) ( ) ( ) .-

087095-6

NOMBRE FALTA FICHA CARATULA Nº V

FECHA	ORIGEN	ANTECEDENTES
		LEPINGLE de KISS, Marcelina

JUNTA DE COMANDANTES EN JEFE

S. I. D.

087096-4

Dep. Secc. I

Sub Secc. A/N

Ficha No. ..... Confec. 13.6.83

LEPOD — Apellidos

Hugo — Nombres

DOCUMENTOS: C/C. ..... Serie ..... No. C/I. ..... No. ..... Dpto.

OTROS DOC. ..... Pasaporte ..... Lib. Enrol. ..... etc.

NACIMIENTO: ..... Fecha ..... Lugar

DOMICILIO: ..... Calle ..... No. ..... Teléf. ..... Ciudad o Localidad

PROFESIÓN U OCUPACIÓN: .....

LUGAR: ..... CARGO: .....

IDEOLOGÍA POLÍTICA: ..... CLASIFICACIÓN: .....

DATOS COMPLEMENTARIOS ..... Est. Civil ..... Cónyuge ..... Hijos

Tío: del recluso CARBAJAL Claudio

Otros familiares

[redacted]

FECHA	DOCUMENTOS	087096 ANTECEDENTES A REGISTRAR
13.6.83	0663/80 pag.7	-16.6.80-Visita en el E'R.1 al recluso Nor. 1138 CARBAJAL Claudio.Eval:A-1(M).-

JUNTA DE COMANDANTES EN JEFE

S. I. D.

VARIOS

087097-2

Dep. I Secc. I

Sub Secc. XXX

Ficha Nº ____ Confec. 11.6.81

LEPORE CORT (Apellidos) Angel Eusebio (Nombres)

DOCUMENTOS: C/C ____ (Serie / Nº) C/I. 973.481 (Nº / Dpto.)

OTROS DOC. ____ (Pasaporte / Lib. Enrol. / etc.)

NACIMIENTO: 36 años (1979) Oriental (Fecha / Lugar)

DOMICILIO: Maldonado 1804 (Calle / Nº / Teléf. / Ciudad o Localidad)

PROFESION U OCUPACION: ½ Oficial Electricista

LUGAR: ____ CARGO: ____

IDEOLOGIA POLITICA: ____ CLASIFICACION: ____

DATOS COMPLEMENTARIOS: Soltero (Est. Civil) ____ (Cónyuge) ____ (Hijos)

____ (Otros familiares)

[redacted]

082

Fecha	Documentos	087097 ANTECEDENTES A REGISTRAR
18.10.79 PD 285	1419	-11.10.79.-Fue citado como consecuencia de una denuncia realizada en la DNII,por el Jefe de la Sección Inspección y Vigilancia de AFE,que en uno de los coches GANZ-NAVAG,que hace servicio Montevideo-La Paloma,a causa de faltarle un tapón con rosca en un sobrecargador,perdió el aceite fundiéndose y ocasionando grandes daños. Al ser interrogado sobre el hecho,manifiesta que considera el hecho como accidental,y que no fue provocado por alguna persona.(TT)

Imp. Nacional 31-79

SERVICIO DE INFORMACION DE DEFENSA

Dep. 1

V A R I O S

087098-O

Confeccionado el 22.8.75

FOTO

Apellidos LEPORE PASQUINI

Nombres Carlos Raúl

Fecha de Nacimiento 22 años(1975)

Lugar de Nacimiento Argentina

Est. Civil Soltero

Cred Cívica _____ Céd. Identidad _____

Otros Documentos _____

Ocupación _____

Padre _____

Madre _____

Domicilio Escalada 2425 Ciudad Buenos Aires

Otros datos _____

Imp. CHIESA Hnos. Ltda. 10.000 - 12 - 73

82

FICHA COMPLEMENTARIA

DOCUMENTO		087098 ANTECEDENTES
Fecha	Origen	
30.5.75 PD. 07.00 a	947 07.00	19.5.75 -Detenido junto a Angel A. Calabro Digierno al ser imputados por Teresa Gutierrez Escobar como los dos argentinos que le habian entregado un billete de U$S 20 falsos. Indagados sobre la obtención del billete falsificado, expresaron que lo habian comprado en Bs. Aires a un ciudadano brasileño, antes de embarcar hacia nuestro país.-(DD)
12.6.75 PD. 07.00	1080 a 07.00	21.5.75 -Fue puesto en libertad por así haberlo dispuesto el J.L.I. de 4to. Turno.- (DD)

SERVICIO DE INFORMACION DE DEFENSA

Dep. 1

087099-8

051

Confeccionado el 28-11-74

V A R I O S

FOTO

Apellidos LEPORE RODRIGUEZ

Nombres Carina

Fecha de Nacimiento 17 años(1974)

Lugar de Nacimiento Uruguay

Est. Civil Soltera

Ced Civica ____ Ced. Identidad ____

Otros Documentos ____

Ocupación Estudiante -Liceo Miranda

Padre ____

Madre ____

Domicilio José A. Montero 3074 bis Ap. 4 Ciudad ____

Otros datos ____

Imp. CHIESA Hnos. Ltda. 10.000 - 12 - 73

B52

FICHA COMPLEMENTARIA

DOCUMENTO		087099 ANTECEDENTES
Fecha	Origen	
9-7-74 PD. 07.00	1641 a 07.00	8-7-74 -Detenida en averiguación relacionado con los desórdenes que se vienen provocando en el interior del Liceo Miranda.- (DD)
14.11.74 JPM PD 07.00	Doc.2990 a 07.00	Detenida el 10.10.74 en averiguación de una volantea da efectuada el Gral. Flores y Rivadavia. Interrogada niega tener vinculación con la volanteada. Posteriormente fué internada en la Secc. Policial 11.a.(SS)-.

053

MINISTERIO DE DEFENSA NACIONAL
S. I. D.

087099

Dep. I 2.5.75 Secc. I
Sub - Secc. G
Ficha Nro. _____ Confec. _____

LEPORE RODRIGUEZ — Apellidos
Carina — Nombres

DOCUMENTOS: C/C _____ (Serie / Nro.) C/I. 1.455.318 (Nro. / Dpto.)

OTROS DOC. _____ (Pasaporte / Lib. Enrol. / etc.)

NACIMIENTO: 25 de abril de 1957 (17 años de edad) — Montevideo (Lugar)

DOMICILIO: José Ma. Montero Nº 3074/4 (Calle / Nro. / Teléf. / Ciudad o Localidad)

PROFESION U OCUPACION: Estudiante

LUGAR: _____ CARGO: _____

IDEOLOGIA POLITICA: _____ CLASIFICACION: _____

DATOS COMPLEMENTARIOS: _____ (Est. Civil / Conyuge / Hijos)

Hija de Waldemar y Rita [illegible]
(Otros familiares)

[redacted]

Fecha	Documentos	87099 ANTECEDENTES A RECISTRAR
16.10.74	D.2645 (Ev. A-1)	- Detenida el día 7 de julio a la hora 21.00.- Fue entregada a sus padres el día 11 de julio.- (00)

08 JUL. 1975 FS

MINISTERIO DE DEFENSA NACIONAL
S. I. D.

87099

Dep. I Secc. I
Sub - Secc. G
Ficha Nro. ____ Confec. ____

LEPORE RODRIGUEZ — Apellidos
Corina — Nombres

DOCUMENTOS: C/C ____ (Serie / Nro.) C/I. 1.455.318 (Nro. / Dpto.)

OTROS DOC ____ (Pasaporte / Lib. Enrol. / etc.)

NACIMIENTO: ____ (Fecha / Lugar)

DOMICILIO: Montero 3074 bis Ap/4 (Calle / Nro.) Telél. Dpto. MONTEVIDEO (Ciudad o Localidad)

PROFESION U OCUPACION: Estudiante

LUGAR: Inst. "Hector Miranda" CARGO: ____

IDEOLOGIA POLITICA: Izquierdista CLASIFICACION: ____

DATOS COMPLEMENTARIOS: ____ (Est. Civil / Conyuge / Hijos)

Otros familiares

[redacted]

456

Fecha	Documentos	87099 ANTECEDENTES A REGISTRAR
17.7.74	D. 1777	Sindicado por el informante como estudiante izquierdista del Inst. H. Miranda, señalando:"alumno del 3er. Turno que fue reconocido en el acto del 18 de Junio".- Evaluación C-6.-(I).-

57

MINISTERIO DE DEFENSA NACIONAL 8709909 JUN. 1975 Dep. I Secc. I

S. I. D.

Sub - Secc. G

Ficha Nro. ____ Confec.

LEPORE RODRIGUEZ (Apellidos) CORINA (Nombres)

DOCUMENTOS: C/C ____ (Serie, Nro.) C/I. 1.455.318 (Nro., Dpto.)

OTROS DOC. ____ (Pasaporte, Lib. Enrol., etc.)

NACIMIENTO: ____ (Fecha, Lugar)

DOMICILIO: Montero 3074 bis, Ap. 4 (Calle, Nro., Teléf., Ciudad o Localidad)

PROFESION U OCUPACION: Estudiante de ARQ.

LUGAR: Lugar Liceo Nº2 Miranda CARGO: ____

IDEOLOGIA POLITICA: ____ CLASIFICACION: Activista

DATOS COMPLEMENTARIOS: ____ (Est. Civil, Conyuge, Hijos)

____ (Otros familiares)

Fs8

Fecha	Documentos:	087099 ANTECEDENTES A REGISTRAR
11-7-74	Doc. 1691	El 18-6-74 conjuntamente con otros alumnos participó en un homenaje al Gral. Artigas en el Liceo N°2 Miranda sin autorización, usando bandera uruguaya y de Artigas con ofrenda floral ante el busto del prócer, además se cantó el Himno Nacional. Evaluación B-1 (BB).

23/2/84

11941 / 82 PAG. 2850

- POSEE ANTECEDENTES EN EL CO.NA.E -

EVAL - A - 1.- (0) INDICA ( ) ( ) ( )

21/IV/970

B1

MINISTERIO DE DEFENSA NACIONAL
S. I. D.

087100-4

Dep. I Secc. I
Sub-Secc. A/N
Ficha N.o ..... Confec. .....

LEPORE (Apellidos) Walter (Nombres)

DOCUMENTOS: C/C ..... (Serie, N.o) C/I ..... (N.o, Dpto.)

OTROS DOC. ..... (Pasaporte, Lib. Enrol., etc.)

NACIMIENTO ..... (Fecha, Lugar)

DOMICILIO: ..... (Calle, N.o, Teléf., Ciudad o Localidad)

PROFESION U OCUPACION: Profesor de Inglés del IPA.

LUGAR: Instituto Jose M.Campos CARGO: Profesor filosofía

IDEOLOGIA POLITICA Marxista CLASIFICACION .....

DATOS COMPLEMENTARIOS casado (Est. Civil) Dra. Marta Scapusio (Conyuge) ..... (Hijos)

Dra.y Juez de Paz de la 11ª Sección de Dpto. de Soriano .- (otros familiares)

Fecha	Documentos	087106 - ANTECEDENTES A REGISTRAR
22/x/968 6-XI-68	B-19-D-19 B38-D7	-23/9/968.-En esta fecha se realizó en la ciudad de Mercedes una marcha llamada del "silencio", en homenaje a los estudiantes muertos en los incidentes en Montevideo. La marcha de referencia contó como principal instigador al profesor Lepore y resultó un fracaso por no contar con el número deseado de personas.- A-2 -Ejerce la asignatura de Filosofía por no poder conseguir clases en la asignatura de Ingles .-

53

MINISTERIO DE DEFENSA NACIONAL
S. I. D.

087100

Dep. I Secc. I
Sub-Secc. G
Ficha N.o ..... Confec. 24/3/72

LEPORE (Apellidos) Walter (Nombres)

DOCUMENTOS: C/C ..... (Serie, N.o) C/I ..... (N.o, Dpto.)

OTROS DOC. ..... (Pasaporte, Lib. Enrol., etc.)

NACIMIENTO ..... (Fecha, Lugar)

DOMICILIO: Rodó o/Sarandí ..... Mercedes- SORIANO
(Calle, N.o, Teléf., Ciudad o Localidad)

PROFESION U OCUPACION: Profesor

LUGAR: Inst. J.M. Campos, Normal y Liceo CARGO: .....
Nº 1 .-

IDEOLOGIA POLITICA MARXISTA CLASIFICACION Activista

DATOS COMPLEMENTARIOS ..... (Est. Civil, Conyuge, Hijos)

..... (otros familiares)

20884

64

Fecha	Documentos	087100 ANTECEDENTES A REGISTRAR
20/X/71	B38-D11	Integrante del Centro de Profesores. V.-

7 OC. 1974 FS1

MINISTERIO DE DEFENSA NACIONAL 087101-2

S. I. D.

Dep. I Secc, I

Sub - Secc. G

Ficha Nro._____ Confec._____

LEPRA GOMELLA(1) — Apellidos

Eduardo Washington(2) — Nombres

DOCUMENTOS: C/C. BAA 20103(3) (Serie / Nro.) C/I. 1.172.743(4) (Nro. / Dpto.)

OTROS DOC. _____ (Pasaporte / Lib. Enrol. / etc.)

NACIMIENTO: 9.6.950(5) (Fecha) Mdeo.(6) (Lugar)

DOMICILIO: Calle S-Parque Posadas-Block 5 No. 3333(7) (Calle / Nro. / Teléf. / Ciudad o Localidad)

PROFESION U OCUPACION: Funcionario de AMCAP.-

LUGAR: _____ CARGO: Oper.Ref.4ta.(8)

IDEOLOGIA POLITICA: _____ CLASIFICACION: _____

DATOS COMPLEMENTARIOS: casado(9) (Est. Civil) Amanda R. ARBULO(10) (Conyuge) (Hijos)

HIJO DE: Eduardo y Elena(11) (Otros familiares)

52

087101

Fecha	Documentos	-ANTECEDENTES A REGISTRAR
12.9.74	D.2300	Figura en una relación de funcionarios de ANCAP.-qq-.
4.1.84	16721 (Ficha No. 29	-Indica del 1 al 11.-Eval.A-1.(TJ) de ANCAP)

SERVICIO DE INTELIGENCIA
División I
(Seguridad)

MINISTERIO DE DEFENSA NACIONAL
SERVICIO DE INFORMACION DE DEFENSA
M / F
I.A. 087102-012

Sección
Act. Ant. Nac.
Ficha N.º

Nombres y Apellidos: LEPRA MASPOLI
Luis

Foto

Fecha de Nacimiento:

Lugar de Nacimiento:
(País - Ciudad o Localidad - etc.)

Cred. Civ.: Serie N.º Ced. Identidad:

Otros documentos:
(Pasaporte - Libreta Enrolam. - etc.)

Domicilio: Montevideo.- José Antonio Cabrera 4171, apto. 3.-
(Ciudad o Localidad) (Calle) (N.º) (Telef.)

Filiación
- Edad Aparente ... Color del Cutis ...
- Color del Cabello ... Estatura Aproximada ...
- Complexión ... Aspecto Social ...
- Señas particulares ...

Ficha confeccionada en Montevideo el 8 de noviembre de 1965.-

087102 B2

ACTIVIDADES

(1) Laborales: Profesión Zapatero Lugar de trabajo .....

Cargo ..... Antigüedad .....

Otras Actividades .....

.....

(2) Políticas: Ideología ..... Actuación .....

Antecedentes .....

Antecedentes familiares .....

(3) Sociales: Estado Civil ..... Religión ..... Figuración .....

Grado Instrucción ..... Lugares que frecuenta .....

(4) Económicas: Situación ..... Capital aprox. ..... Vehículo .....
marca y N.o

Otros datos .....

Datos Complementarios .....

Apreciación Personal Gral. .....

.....

.....

LEPRA MASPOLI: FICHA COMPLEMENTARIA Luis.- 83

Documento		087102 Antecedentes
Fecha	Origen	
30-8-965.-	B-77-D-73.-	-Mantiene vinculación con comunistas del Transporte, militante activo del partido.- -Es de profesión Zapatero,se domicilia en José Antonio Cabrera 4171,apto.3.-

FICHA COMPLEMENTARIA

Documento		087102 Antecedentes 84
Fecha	Origen	

SERVICIO DE INFORMACION
DE DEFENSA

Dep. I

MINISTERIO DE DEFENSA NACIONAL
SERVICIO DE INFORMACION DE DEFENSA
087102 M/F
IG.02.02- 1900.

Sección "G"

Gremios

Ficha Nº [illegible]

Nombres y Apellidos: LEPRA MASPORI Luis

Fecha y Lugar Nac.:

Cred. Cív.: Serie Nº Ced. Identidad:

Otros documentos:
(Pasaporte - Libreta Enrolam. - etc.)

Domicilio: Juan Antonio Cabrera 4171 ap. 3.-
(Ciudad o Localidad) (Calle) (Nº) (Teléf.

Profesión: Zapatero

Foto

Cargo y Lugar:

Ideol. Política: COMUNISTA Actuación: Dirigente

Datos Complementarios:

Apreciación General: Tiene vinculación con comunistas del Transporte

Ficha confeccionada: 15/6/66

FICHA CONFECIONADA EL 2/6/72

087103-8

MINISTERIO DE DEFENSA NACIONAL
S. I. D.

Dep. 1 Secc. I
Sub-Secc. A/N
Ficha Nro. ..... Confec. .....

LEPRA (Apellidos) Luis Eduardo (Nombres)

DOCUMENTOS: C/C. ..... (Serie / Nro.) C/I. ..... (Nro. / Dpto.)

OTROS DOC. ..... (Pasaporte / Lib. Enrol. / etc.)

NACIMIENTO: ..... (Fecha / Lugar)

DOMICILIO: J.A. Cabrera 4171 (Calle / Nro. / Teléf. / Ciudad o Localidad)

PROFESION U OCUPACION: .....

LUGAR: ..... CARGO: .....

IDEOLOGIA POLITICA: COMUNISTA CLASIFICACION: .....

DATOS COMPLEMENTARIOS: ..... (Est. Civil / Conyuge / Hijos)

..... (Otros familiares)

B.2

Fecha	Documentos	087103 ANTECEDENTES A REGISTRAR
2/6/72	D.408	Según documentación incautadaen un allanamiento efectuado por personal del Agrp.A.A.No.1.figura como afiliado al (PC) "MM"

[redacted]

831

087104-6

JUNTA DE COMANDANTES EN JEFE

S. I. D.

Dep. I Secc. I

Sub Secc. A/N

Ficha Nro. ____ Confec 3/8/77

LISPRATTI CANEPA — Apellidos
Jacinta — Nombres

DOCUMENTOS: C/C BQB 8350 — Serie / Nro.
C/I. ____ — Nro. / Dpto.

OTROS DOC. ____ — Pasaporte / Lib. Enrol. / etc.

NACIMIENTO: 67 años — Fecha / Lugar

DOMICILIO: Cerro Azul s/n Parada 98 — Calle / Nro.
____ — Teléf.
Secc. Florida — Ciudad o Localidad

PROFESION U OCUPACION: Pensionista

LUGAR: ____ CARGO: ____

IDEOLOGIA POLITICA: ____ CLASIFICACION: ____

DATOS COMPLEMENTARIOS: ____
Est. Civil [redacted] Cónyuge Hijos

Otros familiares

52

Fecha	Documentos	ANTECEDENTES A REGISTRAR
		087104
17/5/76	D. 0689	-Afiliada al Partido Comunista No. 22256.-(U).-

3/8/77 13.10.18 B3

J. C. J.
Dpto. 1

087104

Apellidos L.PRATTI CANEPA

Nombres Jacinta

Documentos. AFILIADA AL PARTIDO COMUNISTA No. 22256

Ant. Secc. A B C D E G V

☐ ☐ ☐ ☐ ☐ ☐ ☐

Secreto

087104 ANTECEDENTES 64

FECHA INGRESO: 1/12/64

EDAD: 67 años

DOMICILIO: Cerro Azul s/n Parada 98-Florida

PROFESION: Pensionista

DOCUMENTO: BQB 8350

17/5/76 - D. 0689 - (U).-

Fs-1

MINISTERIO DE DEFENSA NACIONAL

S. I. D. 087105-3

Dep. I Secc. I

Sub-Secc. C

Ficha Nº ..... Confec. 3/10/68

LEPRO GULES (1) Alfredo

Apellidos Nombres

DOCUMENTOS: C|C AXA 8114 (2) C|I 402.692 (3)

Serie Nº Nº Dpto.

OTROS DOC.: .....

Pasaporte Lib. Enrol. etc.

NACIMIENTO: 16.8.903 (4) Flores (5)

Fecha Lugar

DOMICILIO: Soriano 819 Apto.8 (6)

Calle Cerepé Nº 2076 Apto.12 Telef. 20.02.12 Ciudad o Localidad Montevideo

PROFESION U OCUPACION: Jubilado (7)

LUGAR: Cámara de Senadores CARGO Senador (Período 1967/1971)

IDEOLOGIA POLITICA Partido Colorado/Pacheco-Carrere Sapriza/Nov/982 (9)- CONVENCIONAL (10) Colorado CLASIFICACION Unided y Reforma

DATOS COMPLEMENTARIOS Casado. (8).

Est. Civil Conyuge Hijos

otros familiares 288477

Fs-2.

087105

FECHA	DOCUMENTOS	ANTECEDENTES A REGISTRAR
12/9/60	-BM.IX/X Pág.9.-	-Concurre como delegado por Uruguay a la II Conferencia Convocada por la Mesa Ejecutiva Permantente Latinoamericana Pro-Amnistía de los Presos y Exilados Políticos de España y Portugal a realizarse en Bs. As. los días 11.12 y 13 de Noviembre próximo.-
29/II/61	-BM.I/II Pág.7.-	- Regresó a nuestro país el 19 de enero ppdo.,luego de realizar una gira por 7 paises de América "buscando apoyo" para la II Conferencia Latinoamericana pro-amnistia presos políticos y exilados de España y Portugal.-
15/8/61	-BM.VII/ VIII/61 Pág. 24.-	- En la Asociación de la Prensa se realizó una conferencia de Prensa , convocada por la Comisión Ejecutiva Permanente Latinoamericana por-amnistía para los exilados y presos políticos de España y Potugal,donde este informó sobre la Reunión Interparlamentaria Latinoamericana a realizarse los días 18,19 y 20 de Agosto en Santiado de Chile.-
30/7/64	-72/78	- Hizo uso de la palabra en una cto organizado por el Comité de Apoyo al Pueblo Español, realizado en la Asociación de la Prensa Uruguaya.-
20/6/64	-75/277	- Firmó un pedido formulado por legisladores uruguayos por la libertad del dirigente ecuatoriano y ex sénador Pedro A. Saad,también solicitan que se ponga fin a la persecusión y torturas y se permita el retorno a ese país de los ecuatorianos exilados.-

F-3

087105

FECHA	DOCUMENTOS	ANTECEDENTES A REGISTRAR
14/7/64	-75/312	- Integra el grupo de Representantes Nacionales y Departamentales, firmantes de un pedido de libertad dirigido al Presidente del Congreso Venezolano, expresando su preocupación por el encarcelamiento de legisladores venezolanos, considerando que esto es una violación a los derechos ciudadanos y a los fueros parlamentarios.-
23/8/65	-75/1554	- Firma una Declaración de Legisladores Uruguayos, por la cual se aspira a la pronta libertad del jovén patriota portuguez José Augusto Silva, estudiante de 15 años de edad, quien se encuentra encarcelado por motivos políticos.-
1966		- Fue electo Diputado por el Período 1967/1971 por el Partido Colorado.-
19/XII/68		- Fue nombrado por el Poder Ejecutivo Minsitro del Interior.-
7/6/69	75/971	Renuncia, a su cargo de Ministro del Interior.-
8.8.81 P.D.198	6745	-17.7.81-Realizé una charla sobre el tema "Caudillos y Doctores" en el local del semanario "Correo de los viernes" sito en Lorenzo Laterre 1564, conjuntamente con el causante le hicieron: Marta CANESSA ALVAREDA de SANGUINETTI y José DE TORRES WILSON. Esta conferencia está comprendida dentro del ciclo denominado "Origen y Evolución de los Partidos Tradicionalistas. En la charla los disertantes se refirieron a una parte del tema "Caudillos", exaltando la personalidad del Brig.Gral. Manuel Oribe y Gral.Fructuoso Rivera. En dicha

FE-4

FECHA	DOCUMENTOS	087105 ANTECEDENTES A REGISTRAR
		charla se logró identificar a los periodistas Rúben CASTILLO y José Pablo RODRIGUEZ BUCHACOURT. Eval: A-1 (M).-
02.9.81.	7461	-Indica lo mismo que Doc. 6745.-(TJ)
22.9.81	- - - -	**Memo.(A) Nº 1626/81 a O.C.O.A.-(PP).-**
24.8.82	D.18059	La lista liderada por el causante junto a CARRERE SAPRIZA y Angel RATH, es una de las 8 listas de convencionales del "pachequismo" capitalino, que se han definido, todas encabezadas por Jorge PACHECO ARECO.-Eval:A-1(AD)
28.08.82.	18179 (R.E. 18.112)	- "El popular" del 12.9.66, firma con otras personalidades politicas y directivos gremiales, una petición que fuera elevada a la Suprema Corte de Justicia, solicitando la libertad de los dirigentes sindicales comunistas de Artigas, Julio VIQUE, Nelson SANTANA, y Ataliva CASTIDO, entre 17.1.78- En esta fecha re registra la siguiente anotación: Vocal del instituto historico y geografico del Uruguay.- 3.2.80.-Participó en el acto organizado por la comision administradora del partido colorado realizado en el día de la fecha, en homenaje a los "Martires de Quinteros" en el dementerio Central. 28.3.80.-Unapersonade igual nombre [illegible] el [illegible]

FECHA	DOCUMENTOS	LEGAJO 087105 ANTECEDENTES A REGISTRAR Alfredo F5-5
	///...	sobre el tema las cosas del mundo de Martin Fierro. - "MARCHA" del 7.10.77, sección carta de los lectores, firmante de una nota, de los miembros de las Camaras de Senadores y representantes de nuestro país, ante el juicio que se ha abierto en Bolivia contra el ciudadano francés Regis DEBRAY, el argentino Ciro BUSTOS y cuatro bolivianos, donde expresan su reclamo de que se respete la vida de los mismos y sus aspiraciones de que se rodeen de las máximas garantía al juicio, no transformándose en los hechos, en una presecución ideológica.- -16.7.81: Participó de una charla realizada en el día de la fecha "Correo de los vierenes" cito en Lorenzo Latorre 1564 sobre el tema "Caudillos y Doctores" la que estuvo a cargo del titular, Marta CANESSA ALVARADA de SANGUINETTI y el profesor José TORRES WILSON, esta conferencia se encuentra comprendida dentro del ciclo denominado "Origen y evolución de los partidos tradicionalistas" la cual se lleva a cabo los jueves. - "Correo de los viernes" del 10.4.81, bajo el título "AMBROSIO VELAZCO: Primer sinsombrerista montevideano" suscribe una semblanza histórica de Ambrosio Velazco, quien fuera Ministro de RR.EE. en 1876.- -29.8.81: Radio Moscú en su edisión del día de la fecha de

...///

FECHA	DOCUMENTOS	087105 ANTECEDENTES A REGISTRAR Fs 6
		panorama uruguayo solicita se levante la proscripción del titular.- Eval.: B-2.- (MB)
26.8.82	18112	Figura en el 5 lugar de la lista ABF del Partido COLORADO Agrupación AL FUTURO CON PACHECO Dpto. de MONTEVIDEO como candidato para integrar los Deliberantes epartamentales y Convenciones Nacionales en las Elecciones internas de los PP.PP. del 28 de Noviembre de 1982. (MB) INDICA (1) AL (8).-
		Por Oficio Nº. 649/82 el S.I.D. comunica a la Corte Electoral, que de acuerdo a las disposiciones vigentes, no existen objeciones para que el causante integre la lista de referencia. (MB)
29.9.82	c0139	-24.8.82-Se tomó conocimiento que el causante no se encuentra comprendido en ninguna de las proscripciones que determinan el Acto Institucional Nro.4 de fecha 1.9.76. Eval: A-1 (M).-
[illegible]	23691/1062	Electo S Titular del Organo Deliberante Nacional del Partido COLORADO por el Departamento de MONTEVIDEO Hoja de Votación A.B.F. de acuerdo al resultado de las Elecciones Internas de los Partidos Políticos habilitados, efectuadas el 28-XI-82. — Eval [illegible] Indica: (9) y (10).—

FECHA	DOCUMENTOS	087105 ANTECEDENTES A REGISTRAR
21.5.83.	26845/05	8/5/83: En un reportaje publicado en EL DIARIO", analiza la posición del Dr. Julio M. SANGUINETTI, calificándola de contradictoria en lo que respecta a las bases del diálogo con las FF.AA, entre otras.-Eval.A-1. (FE)
22.7.83	28690/01	-16.7.83: en el día de la fecha a la hora 15.30 se realize la Convención del Partido Colorado en la casa del partido, asistiendo a la misma el causante entre otros, tales como Julio Ma. SANGUINETTI, Amilcar VASCONCELLOS, Manuel Flores SILVA, Luis POZZOLO y PAZ AGUIRRE; haciendo uso de la palabra expresando su descontento por la no autorización para el acto previsto para el 6 de agosto, y la no aprobación del planteamiento de las Fuerzas Armadas referente a la aprobación de un proyecto de Constitución. El causante junto al Sr. RONDAN ambos de la UCB expresaron su descontento por no haber estado representado su Sector político en el grupo de políticos del P.Colorado que junto al Partido Nacional y la Unión Cívica mantuvieron el dialogo con las Fuerzas Armadas.- Eval.:A-1.- (MB)
27.7.83	28668/2 P.D.	-16.7.83.-Indica Idem. al Doc. 28690.Eval:A-1.(TT)

FECHA	DOCUMENTOS	087105 ANTECEDENTES A REGISTRAR Fs-8
3-8-83	29006/001	Según lo publicado por el diario "EL DIARIO" del 10-7-83, en la reunión de la "Comisión General del pachequismo" se dio un voto de aplauso al causante y a Juan C.Rondan, a manera de desagravio.(SI)
5-9-83	29143/048	Se toma conocimiento que la UCB emitió una declaración firmada por el causante; la que sostiene que se reserva el derecho de pronunciarse contra los resultados del diálogo con los militares, ya que no tiene representantes en la delegación de ese Partido ante la COMASTO; agregando que esta declaración incluye varias críticas hacia los procedimientos electorales de la actual mayoría del Partido Colorado. Eval.A-1 (SI)
28/10/83	31593/001	-22/10/83: Según información de prensa de la fecha se establece que en sus declaraciones demuestra su inconformidad con el art. primero de la Nueva Carta orgánica del P.C. manifestando: "Debe señalarse que históricamente, desde 1910, el Lema Colorado ha cobijado a todos los que se identifican con él. por lo que es difícil entender ahora, en momentos en que se procede a la refundación de los [illegible] que se hagan excluidos". Eval. A-2 (TD).-

LEPRO, Alfredo

087105

FECHA	DOCUMENTOS	ANTECEDENTES A REGISTRAR
7-11-83	31545/001	30-9-83. En la audición de la fecha del programa - "Así va el mundo" emitido por "Radio Cultural" de C.Salto, se difundió parte de la reunión de la Convención Nacional del Partido Colorado, realizada en Montevideo, en la que se trató lo relacionado con el Proyecto de Carta Orgánica y en la cual participó el causante manifestando: "Todos sabemos donde estamos parados y todos sabemos en que condiciones estamos funcionando...", "...enfrentamos en la medida de - nuestras posibilidades la incierta situación que vivimos y una de las maneras es intercambiar actuaciones, observaciones, ideas y esperanzas a través del documento de la Carta Orgánica". Ev: 1.A-1 (SI)
29-11-83	32293/016	"PRESSUR" No.033 del 30-10-83: Figura entre los firmantes de un documento entregado al Gobierno y a - las fuerzas políticas habilitadas; en el cual manifiestan su preocupación por la interrupción del diálogo mantenido entre las FF.AA. y los PP.PP.; haciendo un llamamiento a ambas partes para reanudar los esfuerzos de entendimiento, declarando estar dispuestos a colaborar con tal fin. Ev: 1.A-1 (SI)
13-12-83	32644/001	Según lo publicado por el diario "EL DIARIO" del 26-11-83, en la víspera se reunió la Comisión General Colorada y Batllista, señalando que el causante analizó aspectos de la vida de Fructuoso Rivera; manifestando que es elogiable la inteligencia de la [illegible]

FECHA	DOCUMENTOS	087105 ANTECEDENTES A REGISTRAR B-10
		tud que escribe en algunos semanarios, agregando que solo muestran "la mitad de la figura inmensa de BATLLE Y ORDOÑEZ". (SI)
13-12-83	32878/001	Según lo publicado por el diario "EL DIARIO" del 5-12-83, el causante declaró que la actitud del Comité Ejecutivo Nacional del Partido Colorado de llevar adelante la modificación del artículo lo. de la Carta Orgánica, demuestra que no hubo mala intención de los dirigentes al haber aprobado originalmente una redacción excluyente, agregando que la nueva redacción del mencionado artículo, no hace desaparecer la ideología batllista y deja al Partido abierto a todas las tendencias, sin exclusiones. (SI)
30.1.84	84000213/001	"El Día" 3/Ene/984- En la fecha se establece que el causante, entre otros asumirá la Comisión de Disciplina del Partido Colorado. Dicha Comisión, afirma que la actitud tomada por el Convencional Milton DE LOS SANTOS, (Que asumió la intendencia de Rocha), la comisión lo califica como que "constituye una grave falta de inconducta partidaria" "que no puede ser tolerada por el Partido.- (PS)

23/2/84

11941 / 82

PAG 1850

- POSEE ANTECEDENTES EN EL C.O.N.A.E. -

EVAL - A - 1.(0) INDICA ( ) ( ) ( )

LEPRO, Alfredo

087105

Fecha	Documentos	ANTECEDENTES A REGISTRAR
10.2.84	8400079/004	Indica idem. Doc. 8400213.Eval.A-1 (SI)
8.3.84	8401513/005	-7.3.84: A raíz del problema disciplinario que afecta a Walter BELVISI, se presentaría ante el C.E.N. un pedido para suspender la afiliación del mismo al P.Colorado, lo que no contaría con el apoyo del causante. Eval. A-2 (TL)
20.3.84	7401791/004	14.3.84 Indica Idem. Doc. 8401513.Eval.A-1 (SI)
24.4.84	8402467/001	7.4.84: Durante la Convención Nacional del P.Colorado, realizada en la fecha, se planteó la desafiliación o expulsión del Partido, de los Intendentes de Rocha, Artigas y Paysandú por colaborar con un "régimen de facto" señalándose que el causante manifestó que para esta situación no hay reglamentación particular, por lo cual no se debería aplicar ninguna sanción, hasta tener normas precisas. Eval.A-1 (SI)

FICHA CONFECCIONADA EL 1/DIC/1972.-

MINISTERIO DE DEFENSA NACIONAL
S. I. D. 087106-1

Dep. 1 Sec. 1
Sub-Secc. A/N
Ficha Nº____ Confec.____

LEPSIK (Apellidos) — José Augusto. (Nombres)

DOCUMENTOS: C/C. ____ (Serie / Nro.) O/I. ____ (Nro. / Dpto.)

OTROS DOC. ____ (Pasaporte / Lib. Enrol. / etc.)

NACIMIENTO: ____ (Fecha / Lugar)

DOMICILIO: Haití (Calle) 1625 (Nro.) Villa del Cerro (Teléf.) Montevideo.- (Ciudad o Localidad)

PROFESION U OCUPACION: Obrero de la Carne-

LUGAR: Ex-Obrero del Frigorifico Nacional CARGO: ____

IDEOLOGIA POLITICA: Comunista. CLASIFICACION: Castrista.-

DATOS COMPLEMENTARIOS: ____ (Est. Civil / Cónyuge / Hijos)

____ (Otros familiares)

B2

Fecha	Documentos	087106 ANTECEDENTES A REGISTRAR
23/JUL/1970.-75-699 Archivo.1972		-Se presento a el diario "EL POPULAR", para hacer una denuncia sobre el allanamiento que efectuaran funcionarios de la dirección de Investigaciones de la Pòlicía, en su domicilio.- Manifestó a los funcionarios Policiales, que fué obrero del Frigorifico Nacional, fué suspendido durante un año, y tomado en el año 1969, y posteriormente despedido durante la Huelga.- Se encontraron en su domicilio, fotografias de Fidel Castro, oportunidad que manisfestó a los Policias que era Comunista.- (PP).-

087107-9 26 FEB. 1975

MINISTERIO DE DEFENSA NACIONAL

S. I. D.

Dep. I Secc, I

Sub - Secc. G

Ficha Nro.____ Confec.____

LEQUINI (Apellidos) Miguel A. (Nombres)

DOCUMENTOS: C/C. ____ (Serie / Nro.) C/L ____ (Nro. / Dpto.)

OTROS DOC. ____ (Pasaporte / Lib. Enrol. / etc.)

NACIMIENTO: ____ (Fecha) Oriental (Lugar)

DOMICILIO: ____ (Calle / Nro. / Telél. / Ciudad o Localidad)

PROFESION U OCUPACION: Empleado Obrador de Salto Grande

LUGAR: Salto F/Trabajo Nº 30.423 CARGO: Sector Transporte

IDEOLOGIA POLITICA: ____ CLASIFICACION: ____

DATOS COMPLEMENTARIOS: ____ (Est. Civil / Conyuge / Hijos)

____ (Otros familiares)

[redacted]

F2

Fecha	Documentos	087107 ANTECEDENTES A REGISTRAR
19.2.75	275	Figura en lista de personas vinculadas a los hechos del 27.10.74 en el Obrador de Salto Grande.Incitó a choferes uruguayos a realizar paro en reclamo de aumento de salario.Hubo trabajo a desgano. (Evaluación B-2) (K)

MINISTERIO DE DEFENSA NACIONAL 087108-F

S. I. D.

2 IIII 1974

Dep. I Secc. I

Sub - Secc. G

Ficha Nro.____ Confec.____

LEQUIO (Apellidos) Carlos (Nombres)

DOCUMENTOS: C/C.____ (Serie / Nro.) C/I.____ (Nro. / Dpto.)

OTROS DOC.____ (Pasaporte / Lib. Enrol. / etc.)

NACIMIENTO:____ (Fecha / Lugar)

DOMICILIO:____ (Calle / Nro. / Teléf. / Ciudad o Localidad)

PROFESION U OCUPACION: Func. de O.S.E.

LUGAR:____ CARGO:____

IDEOLOGIA POLITICA:____ CLASIFICACION: Activista

DATOS COMPLEMENTARIOS:____ (Est. Civil / Conyuge / Hijos)

(Otros familiares)

[redacted]

82

Fecha	Documentos	087108 ANTECEDENTES A REGISTRAR
5.7.73	1556	Figura en relación de activistas de O.S.E.(Evaluación F-6) (K)

Fs1

JUNTA DE COMANDANTES EN JEFE 087109-5

S. I. D.

Dep. I Secc. I

Sub Secc. A/N

Ficha No. ..... Confec. 14.6.83

LESCANO ..... Ana María .....

Apellidos Nombres

DOCUMENTOS: C/C. ..... C/I. .....

Serie No. No. Dpto.

OTROS DOC. .....

Pasaporte Lib. Enrol. etc.

NACIMIENTO: .....

Fecha Lugar

DOMICILIO: .....

Calle No. Teléf. Ciudad o Localidad

PROFESIÓN U OCUPACIÓN: .....

LUGAR: ..... CARGO: .....

IDEOLOGÍA POLÍTICA: ..... CLASIFICACIÓN: .....

DATOS COMPLEMENTARIOS .....

Est. Civil Cónyuge Hijos

Novia: dal recluso SEQUEIRA Alberto .....

Otros familiares

[illegible]

162

FECHA	DOCUMENTOS	087109 ANTECEDENTES A REGISTRAR
14.6.83	0663/80 pag.7	-16.6.80-Visita en el E"R.1 al recluso No.1203 SEQUEIRA Alberto.Sval:A-1(M).-

[redacted]

JUNTA DE COMANDANTES EN JEFE 087110-3

S. I. D.

Dep. I Secc. 1

Sub Secc. A/N

Ficha Nro. ____ Confec. ____

LESCANO ALVEZ — Apellidos

Andrés — Nombres

DOCUMENTOS: C/C ____ (Serie / Nro.) C/I. ____ (Nro. / Dpto.)

OTROS DOC. ____ (Pasaporte / Lib. Enrol. / etc.)

NACIMIENTO: 20 años (1962) — Fecha / Lugar

DOMICILIO: ____ (Calle / Nro. / Teléf. / Ciudad o Localidad)

PROFESION U OCUPACION: Cañero

LUGAR: Azucareras CARGO: ____

IDEOLOGIA POLITICA: Comunista CLASIFICACION: ____

DATOS COMPLEMENTARIOS: ____ (Est. Civil / Cónyuge / Hijos)

Otros familiares

52

087110

Fecha	Documentos	ANTECEDENTES A REGISTRAR
31.5.76	D. 0754	- Afiliado al P.C. con el No. 17737, fecha de ingreso el 28.5.62.- Eval. B-1.- (S).-

SERVICIO DE INTELIGENCIA

Div. I (Seguridad)

Sección .....

MINISTERIO DE DEFENSA NACIONAL
SERVICIO DE INFORMACION DE DEFENSA

M / F

Ficha N.º 35 confeccionada el 10-VI-962.-

I.V. 0203 - 7745

087110

Apellidos LESCANO ALVEZ (1)

Nombres Andrés

Fecha de Nacimiento: 20 años (1962) (2)

Lugar de Nacimiento: .....

Cred. Civ.: ..... Ced. Identidad: .....

Padre: .....

Madre: .....

Domicilio Accidentalmente Venezuela 1432 Ciudad: Montevideo

Otros datos: (Documentos y señas personales) Federación Obrera Transporte

Ocupación: Cañero Azucareras Artigas (3)

FICHA COMPLEMENTARIA 54

Documento			Antecedentes 087110
N.º	Fecha	Origen	
			Con motivo de los incidentes acaecidos el día 5 de junio frente al local de la "Confederación Sindical del Uruguay" donde en horas de la tarde había concurrido una delegación de cañeros del Dpto. de Artigas- la Dirección de Investigaciones por intermedio del Servicio de Inteligencia y Enlace, y por así haberlo dispuesto el Sr. Juez letrado de Instrucción y Correccional de 3er. turno. remitió por los delitos de asonada y daños.-
0754	31.5.76		- Afiliado al Partido Comunista con el No. 17737, fecha de ingreso el 28.5.62.- Eval. B-1.- (S).-

J. C. J.

Dpto. 1°: 087110

Apellidos IESCANO LVEZ

Nombres Andrés

Documentos:

Ant, Secc. A B C D E G V

[X] [ ] [ ] [ ] [ ] [ ] [ ]

Secreto

08710 ANTECEDENTES

31.5.76 Doc. 0754 Eval. B-1.- (S).

Edad: 20 años

Ocup.: Cañero

Afil. No.: 17737

F. de Ing.: 28.5.62.

FICH' CONFECCIONAD' EL 3.10.78.

JUNTA DE COMANDANTES EN JEFE 087111-1

S. I. D.

Dep. I Secc. I

Sub Secc. A/N

Ficha Nro. ____ Confec. ____

LESC ANO (a) "El Oso" — Apellidos

Ansir. — Nombres

DOCUMENTOS: C/C ____ (Serie / Nro.) C/I. ____ (Nro. / Dpto.)

OTROS DOC. ____ (Pasaporte / Lib. Enrol. / etc.)

NACIMIENTO: ____ (Fecha / Lugar)

DOMICILIO: Calle Piedra Alta (Young) (Calle / Nro. / Teléf. / Ciudad o Localidad)

PROFESION U OCUPACION: Desocupado.

LUGAR: ____ CARGO: ____

IDEOLOGIA POLITICA: ____ CLASIFICACION: ____

DATOS COMPLEMENTARIOS: ____ (Est. Civil / Conyuge / Hijos)

Otros familiares

[redacted]

B2

Fecha	Documentos	087111 ANTECEDENTES A REGISTRAR
19.7.72.	D.2064	Aparece en una lista de ciudadanos relacionados con el "Frente Amplio" de la ciudad de Young(Rio Negro) (JJ)Eval A-6.

FICHA CONFECCIONADA EL 3.10.78.

83

JUNTA DE COMANDANTES EN JEFE

S. I. D. 087111

Dep. I Secc. I

Sub Secc. A/N

Ficha Nro. _____ Confec. _____

LESCANO (a) "El Oso" Ansir.

Apellidos Nombres

DOCUMENTOS: C/C _____ C/I. _____

Serie Nro. Nro. Dpto.

OTROS DOC. _____

Pasaporte Lib. Enrol. etc.

NACIMIENTO: _____

Fecha Lugar

DOMICILIO: Calle Piedra Alta (Young).

Calle Nro. Teléf. Ciudad o Localidad

PROFESION U OCUPACION: _____ Desocupado.

LUGAR: _____ CARGO: _____

IDEOLOGIA POLITICA: _____ CLASIFICACION: _____

DATOS COMPLEMENTARIOS: _____

Est. Civil Cónyuge Hijos

Otros familiares

054

Fecha	Documentos	087111 ANTECEDENTES A REGISTRAR
19.7.72.	D.2064.	-Aparece en una lista de ciudadanos relacionados con el "Frente Aplio" de la ciudad de Young.(Rio Negro) (JJ) Evaluación A-6.-

SERVICIO DE INFORMACION DE DEFENSA

Dep. 1

087112-9

FICHA UNIFICADA CON LA Nº 150922-7

FS1

Confeccionado el 27.9.73

V A R I O S

FOTO

Apellidos LEGUIO RABELA de Rossi (1)

Nombres Elena Gladys

Fecha de Nacimiento

Lugar de Nacimiento

Est. Civil

Cred. Cívica Céd. Identidad 996.836

Otros Documentos

Ocupación

Padre

Madre

Domicilio Concepción ~~AGENA~~ 1659 Ciudad

Otros datos Amiga del recluso MAFFEI Augusto(2)

FICHA COMPLEMENTARIA

Fs 2 Fs 2

DOCUMENTO		087112 ANTECEDENTES
FECHA	ORIGEN	
12.7.72	Doc.1987 Eval. A-2	Dicha persona visito alles extremistas Mario Oscar y Oscar Armando ROSSI GARRETANO.(SS)-
2.10.75	D.1775	Segun oficio Nº 868/975 del Juzgado Militar de Instruccion de 2ºTurno, se ha dispuesto la clausura de sus antecedentes. Evaluacion: A-1 (Z)
09.07.82 16.712		A través del Servicio Paz y Justicia dirige carta al Sr. Presidente de la República, la cual firma junto a otras madres de sediciosos detenidos, solicitando Amnistía para los mismos. - Eval.: A-1. Indica (1) ( ) ( ) ( ) (M) (VL) (GM) (LA).
31/8/982	.....	-MEMO. (A) No. 1908/82 PARA EL E.M.R. No.1.(P)
28.5.83	24739/83	- 03.03.83- Figura en una relación procedente de la P.N.E. de Libertades Vigiladas categorías "C". Unidad de control: Reg. C. Mot. 9. Detenido 15.1.75 EVAL A-1 (3).
30.8.83	0663/80 pag.13	-16.6.80-Visita en el EMR.1 al recluso No.2639 MAFFEI Augusto.Eval:A-1(M).- Indica (2).-

LEGAJO HERVELLA MARIA DOLORES

FECHA	DOCUMENTOS	087112 ANTECEDENTES A REGISTRAR	F 3
16.12.83	32993/7	En Consolidado de P.M.E. al 31.10.83 figura como: Baja de "L.V.". Cat "C" del Reg.C.Mot.9 por cese el 31.10.83.Eval:A-1 (00)	

8 MAR. 1975 F51

MINISTERIO DE DEFENSA NACIONAL 087113-7 Dep. I Secc. I

S. I. D. Sub - Secc. G

Ficha Nro.____ Confec.____

LEQUIO ALAMO (Apellidos) Graciela (Nombres)

DOCUMENTOS: C/C. BNB 27713 (1) (Serie / Nro.) C/I. 1.189.133 (Nro. / Dpto.)

OTROS DOC. ____ (Pasaporte / Lib. Enrol. / etc.)

NACIMIENTO 5.9.48 (2) (Fecha) Montevideo-Uruguay (3) (Lugar)

DOMICILIO: Continuación Abayubá 2256 Ap.301 (4) (Calle / Nro. / Teléf. / Ciudad o Localidad)

PROFESION U OCUPACION: Funcionario del Banco Central

LUGAR: ____ **CARGO:** ____

IDEOLOGIA POLITICA: ____ **CLASIFICACION:** ____

DATOS COMPLEMENTARIOS: Hijo de: José Angel y María Esther (5) (Est. Civil / Conyuge / Hijos)

____ (Otros Familiares)

fs 2

Fecha	Documentos	087113 ANTECEDENTES A REGISTRAR
31/1/75	Doc.247	-Figura en una relación de funcionarios del Banco Central,que violando el Decreto del P.E.de fecha 4/7/73,hiciera paro,no concurriendo a desempeñar sus tareas al 5/7/73.-(H).- Eval. A-1.-
	6.11.78	Se contestó por MEM(A) Nº.2568/78 Bco.Central (Y)
8.5.81	CHCP. 4978/81 PERMANENCIA B.C.U.	-28.08.81: En la fecha se contestó dicha Constancia para su Permanencia en el Banco Central del Uruguay. Indica (5).-(O)-.

SERVICIO DE INFORMACION DE DEFENSA

Dep. 1

087114-5

ESTUPEFACIENTES.

851

Confeccionado el 19 JUL. 1974

V A R I O S

FOTO

Apellidos LEQUIO FERRER

Nombres Jorge Luciano

Fecha de Nacimiento

Lugar de Nacimiento

Est. Civil

Cred Cívica Céd. Identidad

Otros Documentos

Ocupación

Padre

Madre

Domicilio Ciudad

Otros datos

Foto

Imp. CHIESA Hnos. Ltda. 10.000 - 12 - 73

FICHA COMPLEMENTARIA

DOCUMENTO		087114 ANTECEDENTES
Fecha	Origen	
1.XI.73	Dec. 3804 PB) 00.07 BNII.-	- Fué detenido a raíz de declaraciones de NIN DE MARIA, Pablo Alberto, por consumo de drogas. Manifesto que desde hace un año fuma estupefacientes. Se le incautaron 18 plantas de marihuana, aduciendo que las plante en forma experimental y que las semillas las proporcionó GORDON, Paul,-(SS)-

Ficha confeccionada el 27/5/74

F81

MINISTERIO DE DEFENSA NACIONAL

Dep. I Sec. I

S. I. D. 087115-2 Sub - Secc. **A/N.**

Ficha Nro. ____ Confec. ____

LEQUIO (Apellidos) José (Nombres)

DOCUMENTOS: C/C. ____ (Serio / Nro.) C/I. 658.587 (Nro. / Dpto.)

OTROS DOC. ____ (Pasaporte / Lib. Fem.)

NACIMIENTO: ____ (Fecha / Lugar)

DOMICILIO: Calle " B " Nro. 1156 (Calle / Nro. / Teléf. / Ciudad • Localidad)

PROFESION U OCUPACION: Funcionario de AUDET - Nro. 3626

LUGAR: ALMACENES CARGO: Guarda

IDEOLOGIA POLITICA: Comunista CLASIFICACION: ____

DATOS COMPLEMENTARIOS: ____ (Est. Civil / Cónyuge / Hijos)

Otros familiares

FJZ

Fecha	Documentos	087115 ANTECEDENTES A REGISTRAR
17.7.74	1732	Aparece en una lista de funcionarios comunistas de ANDEI- Eval. P-6.-(PP).-

SERVICIO DE INFORMACION DE DEFENSA

Dep. 1

0 8 7 1 1 5 GREMIOS

f53

Confeccionado el 18 ABR. 1975

~~XXXXXXXXX~~ VARIOS

FOTO

Apellidos LEQUIO

Nombres José

Fecha de Nacimiento

Lugar de Nacimiento

Est. Civil

Cred. Cívica Céd. Identidad 658.597

Otros Documentos Funcionario de AMDET (Nº3626)

Ocupación

Padre

Madre

Domicilio Ciudad

Otros datos

Imp. CHIESA Hnos. Ltda. 10.000 - 12-73

B4

FICHA COMPLEMENTARIA

DOCUMENTO		087115 ANTECEDENTES
Fecha	Origen	
17/7/74	Doc.1732	-Figura en una relación de funciónarios de AMDET,que estuvieron a la orden de la Comisión Interventora(sumariados)por el conflicto del 27/6/73.Su reintegro de fecha 7/8/73 en almacénes. (H).-

SERVICIO DE INFORMACION DE DEFENSA

Dep. 1

087116-0

FJ1

Confeccionado el 1.10.73.

V A R I O S

FOTO

Apellidos LERANA

Nombres Sere

Fecha de Nacimiento

Lugar de Nacimiento

Est. Civil

Cred. Cívica Céd. Identidad

Otros Documentos

Ocupación

Padre

Madre

Domicilio Fco.Llambí 1337/3. Ciudad

Otros datos

Fs 2

FICHA COMPLEMENTARIA

DOCUMENTO		087116 ANTECEDENTES
FECHA	ORIGEN	
18.3.72.	Doc. 365.	-Figura en una relación de personas que reciben correspondencia de Editorial "Grito de Asencio" y Rev."Para Todos".-(W)

087117-8 L - 137 F51

LERDA , Ana María (a) La Lerda.-

APELLIDOS NOMBRES

Fecha y Lugar de Nacimiento

Domicilio

Documentos

Nacionalidad uruguaya.-

Profesión

Nombre del Padre Nacionalidad

Nombre de la Madre Nacionalidad

Estado Civil Nombre del Cónyuge

Nacionalidad del Cónyuge

Nombre y edad de los hijos

Otros datos

FS 2

FECHA	ORIGEN	087117 ANTECEDENTES
16.8.76.	El País.-	Fue detenida por la policia de San Justo de Bs. Aires . Integraba una banda acusada de realizar , dos crimémes y 30 asaltos a mano armada.- (FALTA DOCUMENTO)

SERVICIO DE INFORMACION
DE DEFENSA
Dep. 1

087118-6

Fs 1

Confeccionado el 24.4.73.

VARIOS

FOTO

Apellidos LEREA de HASSAN

Nombres Matilde

Fecha de Nacimiento

Lugar de Nacimiento

Est. Civil

Cred. Cívica Céd. Identidad

Otros Documentos

Ocupación

Padre

Madre

Domicilio Francisco Lavandeira 3894. Apto. 3. Ciudad

Otros datos

CHIESA Hnos. Ltda - 5000 - 3 - 7

FICHA COMPLEMENTARIA

852

DOCUMENTO		087118 ANTECEDENTES
Fecha	Origen	
18.3.72.	Doc. 355.	En un procedimiento realizado por integrantes de las FF.AA.en el domicilio de la Sra.Clara FUENTES de FERNANDEZ,se incautó una libreta en la cual figura su nombre.. (W).

NOMBRE 087119-4 Nº BXX

FECHA	ORIGEN	ANTECEDENTES
		LERENA EVIA, Alberto

087120-2

Es/

JUNTA DE COMANDANTES EN JEFE

S. I. D.

CIVIL Y GOBIERNO

Dep. I Secc. I

Sub Secc. XXXX

Ficha Nº ____ Confec. 30/10/81

LERENA CABALLERO (1) — Apellidos

Alcides Noel (2) — Nombres

DOCUMENTOS: C/C RAA 3524 (3) — Serie Nº

C/I. 1.157.521-0 (4) — Nº Dpto.

OTROS DOC. ____ Pasaporte Lib. Enrol. etc.

NACIMIENTO: 28.6.08 (5) — Fecha

Durazno (6) — Lugar

DOMICILIO: Fray Generoso Perez 845 (7) — Calle Nº Teléf. Ciudad o Localidad

PROFESION U OCUPACION: Carpintero (8)

LUGAR: ____ CARGO: ____

IDEOLOGIA POLITICA: ____ CLASIFICACION: ____

DATOS COMPLEMENTARIOS: Casado (9) — Cónyuge Est. Civil Hijos

____ Otros familiares

F52

Fecha	Documentos	087120 ANTECEDENTES A REGISTRAR
25.09.81	8190	Integra la Nómina de Representantes de la Coordinadora Nacional Popular Herrerista, electa por la Asamblea el 12.09.81, ocupando dicho cargo en representación del Depto. de Durazno.Eval.A-1.(AM)
5.11.81	Doc.9246	EL PAIS" 4.11.81. La "COORDINADORA NACIONAL POPULAR HERRERISTA realizó una reunión en la ciudad de Durazno, en la cual el causante estuvo presente como dirigente de ese departamento. (VM).
16/9/82	19317	Figura en el 69 lugar de la lista ZAF del Partido Nacional Agr[illegible]ción Dr. Luis Alberto De Herrera Dpto. de Durazno co[illegible]ndidato para integrar los Deliberantes [illegible]tales y Convenciones Nacionales en las Elecciones [illegible] de los PP.PP. del 28 de Noviembre de 1982. (O-BA) Indica (1/e (P)
15/10/82		Por Oficio N° 877/82 [illegible] I.D. comunica a la Corte Electoral que de acuerdo a las disposiciones vigentes, no existen objeciones para que el causante integre la lista de referencia. (O.BA)

Imp. Nacional 716/79

E

SE[illegible] DE INTELIGENCIA
División I
(Seguridad)

MINISTERIO DE DEFENSA NACIONAL
SERVICIO DE INFORMACION DE DEFENSA
M/F
I.E. 087121-0

fsl

Sección «A»
Act. Ant. Nac.
Ficha N[illegible]

Nombres y Apellidos: LERENA MARTINEZ (1) Alejandro Jorge (2)
(Padre).-

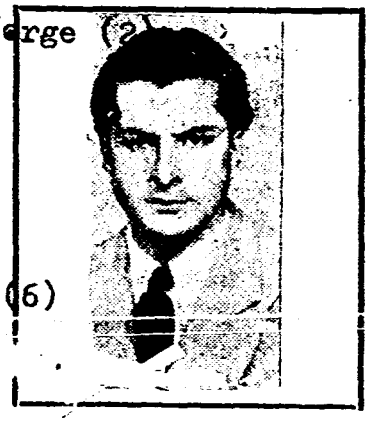

Fecha de Nacimiento: 25.11.21(4)

Lugar de Nacimiento: Montevideo (5)
(País - Ciudad o Localidad - etc.)

Cred. Civ.: Serie AZA N.º 6197 (3) Ced. Identidad: 386.041 (6)

Otros documentos.
(Pasaporte - Libreta Enrolam. - etc.)

Domicilio: Montevideo, Francisco Llambí No.1337 Apto.3.-
(Ciudad o Localidad) (Calle) (N.º) (Telef.)

Filiación
- Edad Aparente " LLambí 1427 o 1435 (1948) (4)-Llambí 1334 en 1964 (5)
- Color del Cutis
- Color del Cabello
- Estatura Aproximada
- Complexión
- Aspecto Social
- Señas particulares

Ficha confeccionada en Montevideo el 21 de mayo de 1963

087121

FS2

ACTIVIDADES

(1) Laborales: Profesión Escritor Poeta-Periodista.- Lugar de trabajo .....

Cargo ..... Antigüedad .....

Otras Actividades .....

.....

(2) Políticas: Ideología COMUNISTA PVP Actuación .....

Antecedentes .....

Antecedentes familiares Esther Solari(esposa) Alejandro Jorge Lerena Solari(hijo).-

(3) Sociales: Estado Civil ..... Religión ..... Figuración .....

Grado Instrucción ..... Lugares que frecuenta .....

(4) Económicas: Situación ..... Capital aprox. ..... Vehículo ..... marca y N.o

Otros datos .....

Datos Complementarios .....

Apreciación Personal Gral. .....

.....

.....

FICHA COMPLEMENTARIA LERENA, Alejandro J.

Documento		087121 Antecedentes 53
Fecha	Origen	
28-X-1949-	"Justicia".	- Autor de la poesía "La Paloma de la Paz" publicada en Justicia y que obtuviera mención especial en un concurso realizado en "AIAPE".-
17-XI-1949.	España Democrática".-	- Miembro de la Junta Nacional de Partidarios de la Paz, hace declaraciones al respecto a este periódico.-
26-VIII-1950.	"Justicia".-	- Será homenajeado mañana sábado con motivo de su reciente triunfo de poemas a Artigas. El homenaje será en la A.I.A.P.E..-
2-IX-1950.	"Justicia".	- Este semanario publica una poesía de que es autor.-
8-IX-950.	"Justicia".-	- Ganador de un concurso realizado en Salto, fué festejado en la A.I.A.P.E..-
15-IX-1950.	"Justicia".-	- Secretario del Comité Nacional del Partido.-
22-IX-1950.	"Justicia".-	- Escribe en este semanario un artículo sobre Artigas intitulado "Por nuestra Libertad y por la vuestra.-
10-XI-1950.	"Justicia".-	- Candidato a la Cámara de Representantes de la Lista 63 del Partido Comunista en las próximas Elecciones Electorales.-
1-III-1951.	"Verdad".	- Detenido por la policía de Mdeo. frente al Cabildo, a raíz de la visita realizada por Mr. Miller.-

...../

FICHA COMPLEMENTARIA F54

087121

Documento		Antecedentes
Fecha	Origen	
7-IX-1951.	"Justicia".	- Encargado de Educación de la Comisión Departamental de Propaganda. Se adhirió al acto comunista en homenaje de la prensa comunista.-
30-IV-1953.	"Justicia".	- Escribe en este diario un artículo sobre la aparición de Justicia como diario, desde el 27 ppdo.
30-IX-1950.		- Adherente al Comité Nacional de intelectuales, pro-candidaturas comunistas.-
20-V-1953.	"Justicia".	- Integrante de la Comisión Financiera del Partido Comunista pro 6.000 suscritores para Justicia.
6-VI-1962.	"El Popular" P- 1564/80	- Se pronuncia por la formación de un Frente de las Fuerzas Democráticas y anti-imperialistas, sin exclusiones.
6-X-1962.	"Marcha".	- Firmante de un manifiesto del Movimiento de Trabajadores de la Cultura(Integrantes del FIDEL).- - Firmó manifiesto de MIL CIEN INTELECTUALES DEL FIDEL.-
6-V-1964.	B-48-D-3.-	- Es escritor teatral, Sindicado como COMUNISTA.- Se domicilia en Montevideo, Calle Francico Llambí 1337 Apto.3.- Padre de ALEJANDRO JORGE LERENA SOLARI.- Casado con ESTHER SOLARI.-
17-V-965.-	B-75(1)D-743.- El Popular.-	Hará uso de la palabra en un acto a realizarse en la Fonoplatea de Radio Nacional, el cual es organizado por el Cte. de Trabajadores de la Cultura del FIDEL, en rechazo a la intervención de EEUU en Santo Domingo.

FICHA COMPLEMENTARIA F55

ocumento	
Origen	087121 Antecedentes

FICHA COMPLEMENTARIA FSO Alejandro.-

Documento		Antecedentes
Fecha	Origen	087121
21-XII-65.	75/2802.- El Popular.	Con motivo del fallecimiento de la señora madre del reseñado, directivo de la Asociación de Empleados de Chamsec A.D.E.C., dicha gremial invita a concurrir al acto del sepelio, también hace partícipe de tan hondo dolor la Dirección y Personal de El Popular.-
Abril 966.-	75/20.	En el diario "El Taladro" órgano del Comité Seccional del Transporte del Partido Comunista, se publica una poesía, de la cual el reseñado es autor y la que se titula "Canto a J.Artigas".-Escribe en el mencionado diario.-
Año 1966.	"Lista "FIDEL"	Figura como 2do.Suplente del 33a.Titular a la Cámara de Representantes en las Listas del "Frente Izquierda de Liberación " en las Elecciones Nacionales del corriente año.
11/XI/966	B-75 -D-630	Figuracen un llamamiento a apoyar al "FRENTE IZQUIERDA DE LIBERACION" y a votar sus listas en las elecciones correspondientes al año en curso, llamamiento éste que es formulado por los trabajadores de la cultura de dicho Frente.
12.7.72	Doc.1987	Figura en una relación de personas que visitaron al extremista LERENA Alejandro.-(SS)-
		17/7/78-Se remitieron datos identificatorios por Mem.(A) No. 685 (Corte Electoral).- (U)

FECHA	DOCUMENTOS	087121 LERENA MARTINEZ — ANTECEDENTES A REGISTRAR — F57 Alejandro Jorge
8.4.83	25145/1232-1233	1971/1978:En información referente al P.V.P,obtenida por el Dpto.III/SID en éste período se establece que:Concurre a reuniones en la casa de GUILLERMO QUESADA MILANS,Rivera 2947.En su casa hay siempre material de prppaganda comunista"JUSTICIA". 14.5.48:La hermana del cusante es empleada de la biblioteca "ARTIGAS". Washington:Julio 1848:tiene contactos con CARMEN RECARAY de TRELLES,JULIO C/ MAGINELLI,CALIA AGUERRE e ITALO RODRIGUEZ. -Agosto 1948:Contacto con RUECO e ISABELINO FLORES; -Diciembre 1948:Contacto con TERESA LARA de CERIANI, "E.Democratica". -17.11.49:"E. Democrática".Pag.4.Col.6.:Da su opinión sobre el "Día de la Democracia Española". -06.02.50y27.10.50:Pag.6.Col.3:Firma adhesión a la candidatura comunista .- Firma solicitudes de actos públicos del P/C/en las

FECHA	DOCUMENTOS	067121 : ANTECEDENTES A REGISTRAR F58
		fechas 07.11.50;10.10.11.50;17.11.50;18.11.50 y autorización para carabana de autos el 22.11.50.Ocupa el 25 lugar en la lista de titulares a la Cámara de Representantes por el P/C/en las elecciones de 1050. -25.01.51:"VERDAD" Pag.3.Col.3,interviene en el homenaje de los intelectuales de LENIN. -27.02.51:Detenido por personal de la Secc.1ra.junto con C.RIOS RODRIGUEZ VAZQUEZ,ARMANDO GONZALEZ FERRANDO y JOSE A/RODRIGUEZ,por arrojar panfletos y portar carteles injuriosos sobre E/MILLER.Sub-secretario de Estado de los EE/UU/.Integró el Jurado en el Concurso de afiches sobre el 130.aniversario Compendio H/del P.C.de la U.R.S.S.- -07.09.51:"JUSTICIA",pag.4.Col.3.firma una exhortación para que concurran a la fiesta de Exposición y homenaje a la prensa Partidaria. -07.12.51:"JUSTICIA",Pag.7 Col.1 y 2 y 3 articulista bajo el título "ES ARTE DECIDIDAMENTE DE CLASE Y DE PARTIDO". 02.04.52:"VERDAD",Pag.3,Col 1,2 y 3 encargado Departamental de Educación,asiste a fiesta de fin de cursos de educación partidaria en las Secc.18ª y 24ª.- ... ///

NOMBRE	LERENA MARTINEZ ALEJANDRO JORGE	Fs9 No.
FECHA	ORIGEN	087121 ANTECEDENTES
	///...	4.11.52- "JUSTICIA" articulista sobre el tema "SOLIDARIDAD CON LOS DESPIDOS DE INTERDEPARTAMENTALES".- 16.1.53-"JUSTICIA" articulista bajo el titulo "EL NUEVO LIBRO DE E. GOMEZ UN DOCUMENTO HISTORICO".- 12.8.53- "JUSTICIA" autor del articulo titulado "EN EL PUERTO SE HIZARON LAS BANDERAS",-23.4.54-"JUSTICIA Hará uso de la palabra en el acto organizado por la agrupación Jardinez del Hipódromo en las calles Acrópolis y Carlos Nery .-La esposa del causante es hija del activista comunista Juan José SOLARI, el cual fuera candidato del P.C. a la Junta Departamental de Montevideo en las elecciones de noviembre del 54

...///

NOMBRE FS/10 No.

FECHA	ORIGEN	087121 ANTECEDENTES
	///...	-En diciembre de 1954, suscritor de la Revista "URSS" editada por la delegación de la Unión Soviética en el Uruguay que recibía en forma personal.- 21.12.65-"EL POPULAR - publica el aviso mortuorio de Elvira MARTINEZ de LERENA, madre de nuestro amigo, colaborador ....-13.12.65Figura como suscritor de libros de la Editorial PUEBLOS UNIDOS (E.P.U.), según material abtenido en el allanamiento efectuado en el domicilio de SAMUEL LOSCHAK.-14.5.66-"EL POPULAR" Publica su foto al firmar la "eforma Popular auspiciada por un grupo de Sindicatos y el P.C..-12.8.66-Concurrió a Casa de Gobierno formando una delegación de Obreros de la Cerne, a fin de entrevistarse con el Sr. Presidente del Consejo Nal. de Gobierno.- .../

NOMBRE LERENA MARTINEZ ALEJANDRO JORGE FS11 No:

FECHA	ORIGEN	ANTECEDENTES
	/// ...	11.11.66-"EL POPULAR"- Integrante del Comité de Trabajadores de la Cultura del FIDEL, firma conjuntamente con otros un llamado de adhesión al FIDEL.- Candidato del Fidel como suplente de la Cámara de Representante en las elecciones del año 1966.- 28.10.75- Aherente al Comité de Intelectuales Pro-Candidaturas a Propaganda Comunista.- Integra el Grupo de los Vice-Presidentes del mismo.-Indica del 1 al 5 Eval A-2.-(GG)
23/2/84	11941 / 82 PAG. 2851	- POSEE ANTECEDENTES EN EL C.O.N.I.E. EVAL - A - 1.C (D) INDICA ( ) ( ) ( )

NOMBRE

Fs 12 No. 087121

FECHA	ORIGEN	ANTECEDENTES
6.5.83	26941/7	"DESDE URUGUAY"No.3 2da Quincena de abril. Falleció en suecia. Fue expulsado del país en 1976, y se refugió en C. de Gotemburgo, donde fue fundador y dirigente de la Casa de Uruguay. Murió con 61 años.Eval. A-1.(ME)
14.10.83.	31109/79	1948: Concurre a una finca de la Avda.Rivera, donde se realizan reuniones, donde hay siempre material de propaganda Comunista. 27/X/950: Firma adhesión a las candidaturas comunistas siendo además firmante de actos públicos del P.C. Ocupa el 25o. lugar en la lista de titulares a la Cámara de Representantes por el P.Comunista, en las elecciones de 1950* 27.2.951: Detenido por la Secc.1ra. junto a otras personas, po arrojar panfletos y portar carteles injuriosos sobre E. Miller, Sub-Crio. de Estado de los EE.UU. Candidato del P.C. a la Junta Dptal. de Montevideo, en las elecciones del año 1954.-

...///

FECHA	DOCUMENTOS	087121 ANTECEDENTES A REGISTRAR fs 13
	...///	VII/964: Suscriptor de la revista "URSS" que recibe en forma personal. 14/5/966: "El Popular" publica su foto al firmar la Reforma Popular, auspiciada por un grupo de Sindicatos y el P.Comunista. 11.11.966: Integrante del Comité de Trabajadores de la Cultura del FIDEL, firma conjuntamente con otros un llamado de adhesión al FIDEL. Canditado del FIDEL como suplente a la Cámara de Representantes en las elecciones de 1966.- 28/X/975: Adherente al Comité de Intelectuales pro-Candidaturas y Programa Comunistas. Integra el grupo de los Vice-Presidentes del mismo.-Eval.A-2.-Indica (5) (FE)
19.2.79	0274	20.3.47 Afiliado al P.C. Secc. 18-24, según material incautado por COCA en febrero/76. Eval.A-1 (SI)
28.2.84	33007/054	Indica Idem. D.0274.Eval.A-1 (SI)

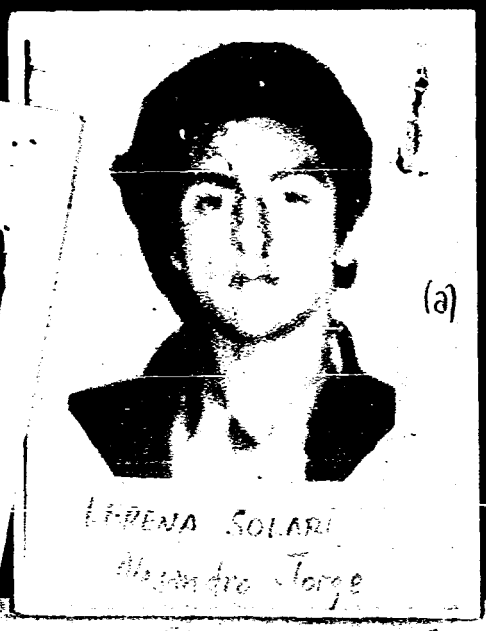

(a)

MINISTERIO DE DEFENSA NACIONAL 087122-8 Dep. I Secc. 1

S. I. D. (a)"CAÑUZERI"(9) "AZUCAR" (10) Sub-Secc. A/N

Ficha N.o ..... Confec. .....

(9)LARENA (a) "EL CAÑA" (8)

LERENA SOLARI ..... Alejandro Jorge .....
Apellidos Nombres

(a) "PABLO"

DOCUMENTOS: C/C AZA 229859 (9) C/I (6) 1.111.343
Serie N.o N.o Dpto.

(3) Pront de ident crim.N:228.768

OTROS DOC. R.g. Fotogr.N:154.500
Pasaporte Lib. Enrol. etc.

NACIMIENTO 18 años Uruguay (15 de Abril de 1949) Mdeo (1)
Fecha Lugar

DOMICILIO: Francisco Llambí 1337 ap.3 ..... Montevideo
Calle N.o Teléf. Ciudad o Localidad
Talcahuano 3121 ap. 2.-

PROFESION U OCUPACION: Empleado de UTE (4) Estudiante EMP. DE COMERCIO (9)

LUGAR: ..... CARGO: .....

IDEOLOGIA POLITICA ..... CLASIFICACION MLN (Tupamaros)

DATOS COMPLEMENTARIOS soltero M.R.O. (3) "P.V.P."(11)
Est. Civil Conyuge Hijos

Hijo de Alejandro J. LERENA (2) y Luz Esther.- (6) Tía: Elvira Lerena Martínez
otros familiares

Ficha confeccionada en Montevideo el 21 de marzo de 1968

Fecha	Documentos	087122 ANTECEDENTES A REGISTRAR	62
18-I-67.	9-6	Detenido por pegar carteles de homenaje al Che Guevara durante las Medidas Prontas de Seguridad. Fue alojado en la oficina Central de la Jefatura de Policía. Ya registraba antecedentes anteriores en Jefatura.	Ap.2
1970	72-13	Detenido en el allanamiento de la calle Talcahuano 3121 en	
9/9/972	D.2870(J).	donde se encontraron material literario de la organización y además armas de fuego. Conoció a Pedro COSTA, Víctor	
22-XI-69	75-233	GUGLIUCHI, José SURRA, Arbelio RAMIREZ y Luis DUBRA. En calidad de preso político en Punta Carretas, firma una carta denunciando las condiciones de la penitenciaría.	
11/IX/70	72/93	-Remitido: 29 de marzo de 1969, por "Encubrimiento" Liberado: 21 de maye de 1970. Indica (1), (2)	
11/IX/70	72/94	-Indica (3)	
2/VIII/70	75/506	-Indica (4)	
20/IX/70	75/690	-Había sido detenido en averiguaciones, por creersele, que aún mantenía contactos con grupos extremistas, al no poderséle comprobar fue liberado.- Fue internado en el C.G.I.O.R.-	
18/XII/70	75/972	-Los magistrados decretaron su excarcelación para viajar al exterior. Aún no esta concedida la autorización judicial.	
3/V/71	79/23	-Viajó hacia Chile, el día 24/12/70. Indica (5)	
23/3/69	75/1044	Indica: (6)(S)	
31/10/72.	Doc.3904.	Figura en una relación de personas que viajaron a CHILE.(bb).	
9.10.73	3884	Idem. Doc. 72-13 de 1970.-(DD)	

LERENA SOLARI Alejandro Jorge

FECHA	DOCUMENTOS	087122 ANTECEDENTES A REGISTRAR B3
6/11/73	D. 3849	- Figura en una lista de ciudadanos uruguayos asilados en la Embajada Argentina en Chile. (GG).-
22/12/73	D.4383	- Integra nómina de uruguayos asilados en la Embajada Argentina en Chile que arribaron el 2 de Noviembre a Panamá (Entre Ríos) desde Santiago. (GG).-
15/5/74	1053	Figura en una nómina de ciudadanos uruguayos que han abandonado la República de Chile en calidad de asilados o expulsados el 1/4/74.Asilado.Viajó a Argentina.(VV)
8/9/74	2336	-Según informe el 24 de junio de 1974,se refugión en la Embajada Argentina,pidiendo asilo en el mencionado País.Posteriormente fue detenido habiéndosele incautado una cantidad no revelada de Marihuana.En el momento de su detención fue ubicado en un Hotel céntrico junto a otras tres personas:Pablo SANTOS LOPEZ y Osvaldo DOS SANTOS,de nacionalidad brasileña y un tercero Luis RODRIGUEZ de nacionalidad Boliviana.-Eval.A-1 (D)
28/10/74	D.2816 [illegible]	- Indica lo mismo que el documento anterior,agregando que el operativo que dió lugar a su detención,estuvo enmarcado en la búsqueda de armas [illegible] de los efectivos de la Policía Federal bonaerense.- [illegible]
24/4/74.	0918.	Indica: (7). (Y). Eval. B-2 (BB).-

FECHA	DOCUMENTOS	087122 ANTECEDENTES A REGISTRAR	EY
10.V.76	645	Es técnico en explosivos. En Chile trabajó en el taller del G.A.P.. En 1971 se le dio de baja de la Organización. Actualmente se encuentra en Suecia.- Indica (8) Evaluación: A-1 (Z)	
7.4.77.	D.0300	**-Figura en una relación de ciudadanos Uruguayos que al [illegible] abandonaron la República Argentina, como refugiados al amparo del Comité Internacional para la Migración Europea (C.I.M.E.) entre el 26.12.1973 y el 27.2.77.- Viajó el día 24.1.75 con destino a Suecia.- Evaluación A-1 (JJ)** **-17/7/78- Se remitieron datos identificatorios por Mem.(A) No. 685 (Corte Electoral).- (U)**	
14-9-81	6105	- Figura en una relación de sediciosos que se encuentran radicados en Suecia.- Viajó desde Argentina al amparo del Comité Internacional para la Migración Europea.- El 24-1-75.- Integrante del P.V.P.- Eval. A-1 . (LA).-	

FECHA	DOCUMENTOS	087122 ANTECEDENTES A REGISTRAR	85
16.02.82	D. 5757/82/ 16	-Figura en una relacion de la Corte Electoral, de ciudadanos inscriptos en el Registro Civico Nacional, que se encuentran comprendidos en el Art. 1, Literal "B" del Acto Institucional No. 4, con prohibicion de ejercer el derecho de voto. (Procesados por delitos de "Lesa Nacion").EVALUACION A-1(VL) Indica (9) ( )	
~~16.02.82~~	~~D.6004/82/~~	~~-Se encuentra comprendido en el Art.1o. literal b) del Acto Institucional No.4,por haber sido procesado el / / por los delitos previstos en. C.P.M.~~ ~~C.P.O.~~ ~~EVALUACION A-1 (LA)~~	
25.03.82	D.10166181/ 113	- INDICA (10).	
03.05.82	D.14260/82	-Abandonó CHILE mediante salvoconducto de cortesía con posterioridad al 11/10/973. -EVALUACION A-2 (LA) (GM) .-Indica (9) ( )	

FECHA	DOCUMENTOS	087122 ANTECEDENTES A REGISTRAR B6
06.05.82	14.543/82	-Mencionado página/s 324 del libro "TESTIMONIO DE UNA NACION AGREDIDA". -EVALUACION : A-1.-(GM) (LA).-
9/4/83	25365/83 pag284	Con fecha 28 de marzo de 1975 por intercepción de correspondencia realizada por los Organismos de Seguridad Argentinos se toma conocimiento de que una persona qué se identificacomo "ALBERTO"residente en Cuba,estableció contacto epistolar con Patricia UBOLDI(Emilio Mitre 71 3°Piso Depto."B" Capital Federal) y en dicha carta adjunta una postalpara que Patricia UBOLDI se la haga llegar a su madre residente en Montevideo;en la postal de referencia "ALBERTO"le informa haber recibido de Suecia carta de "EL CAÑA"con el cual ha comenzadoa mantener estrecha vinculación y le solicita a su madre que le escriba desde Montevideo a Cuba utilizando la dirección de "EL CAÑA" (Alejandro Lerena Solari)a AMJ-BYN, BOX83 -34036-MOHEDA SUERIRE/ SUECIA y que no ponga en el sobre el nombre a quien va dirigida porque se trata de una Casilla de Correos. EVAL A-2 (BR).

FECHA	DOCUMENTOS	087122 ANTECEDENTES A REGISTRAR Alejandro 67
19.4.83	25145 Pág.1150	-1971/78: En información referente al P.V.P., obtenida por el Dpto.III/SID. en éste período, se establece que se encuentra en Suecia. Vinculado con Luis Alberto FRESNO GENONI.- (EVAL.A-2) (M) (Indica 9 al 11)
26.5.83	18347/82 Pág.46-69	- 01*09-82: Indica Idem. al Doc.300/77 y Doc.1053/74.- (EVAL.A-2) (V)
16.2.84	33007/043	23.3.69 "EL POPULAR",p.5; el 21 del corriente fue detenido en momentos en que se encontraba reunido con otros integrantes del grupo clandestino "Tupamaro", entre ellos se encontraba el Ing. Jorge MANERAS LLUVERAS. 26.3.69 "EL POPULAR" Pag.5: El Juez Ldo. de Instrucción de 1er. turno,, resolvió otorgarle la libertad, por no existir pruebas que lo vincularan al grupo clandestino "Tupamaro" 29.3.69 "EL POPULAR" pág.2: Fue procesado por el Juez Ldo. de Inst. de 1er. Turno por encubrimiento de las actividades del M.L.N. (tupamaro). Ampliando las anotaciones del 23.3.69, 26.3.69 y 29-3-69 se establece: fue detenido el 21.3.69 conjuntamen-

FECHA	DOCUMENTOS	087 : 22 ANTECEDENTES A REGISTRAR 68
		te con elementos integrantes del M.L.N "Tupamaros" en su domicilio de la calle Talcahuano. A fines de 1967 viajó a Checoeslovaquia, regresando a Uruguay en Noviembre/68; invitado por la Federación de Juventudes Democráticas del nombrado país. Eval.A-2 (SI)

Montevideo, 9 de Diciembre de 1970.-

MINISTERIO DE DEFENSA NACIONAL
S. I. D.

087123-6

E 651

Dep. I Secc I
Sub-Secc. A/N
Ficha N.o ..... Confec. .....

LERENA HERRERA (1) — Apellidos
Andrés Daniel (2) — Nombres

DOCUMENTOS: C/C A.D.B. 2984 (3) — Serie / N o
C/I 1.215.806 (4) — N.o / Dpto.

OTROS DOC. ..... — Pasaporte / Lib. Enrol. / etc.

NACIMIENTO 6.5.51-Montevideo (5) — Fecha / Lugar

DOMICILIO: 1967/77 Treinta y Tres 1383- 18 de Julio 1625 Apto. 6 (6) — Calle / N.o / Teléf. / Ciudad o Localidad

PROFESION U OCUPACION: a) Profesor del Colegio "Sagrado Corazón" (7)
Estudiante de Preparatorios del I.A.V.A.

LUGAR: ..... CARGO: .....

IDEOLOGIA POLITICA ..... CLASIFICACION F.A.L.

DATOS COMPLEMENTARIOS ..... — Est. Civil / Conyuge / Hijos

..... — Otros familiares

F52

Fecha	Documentos	087123 ANTECEDENTES A REGISTRAR
10/XI/70	77/88	-Indice A.B.- De acuerdo a nómina de estudiantes del I.A.V.A.; es califocado como integrante del F.A.I.-Eval. F-3.-(PP).-
11.10.78	DNII	-Delegado de Mesa por el P.D.C. en las elecciones nacionales de 1971. Circuito 72 (Buenos Aires 468), Listas 988 988-4190-4191-700-7000-1811-11811-77-177. -11.10.78- Constancia de Hab. Nº 724/78 de la Secc.2da. de Montevidéo (C)

JUNTA DE COMANDANTES EN JEFE
S. I. D.

087123

F53

Dep. I V Secc. I

Sub. Secc. A/N

Ficha N.º ..... Confec. 21.7.82

LERENA HERRERA (1) — Andrés

Apellidos — Nombres

DOCUMENTOS: C/C ..... C/I. .....

Serie — N.º — N.º — Dpto.

OTROS DOC. .....

Pasaporte — Lib. Enrol. — etc.

NACIMIENTO: .....

Fecha — Lugar

DOMICILIO: .....

Calle — N.º — Teléf. — Ciudad o Localidad

PROFESION U OCUPACION: Dr.-Dirigente de la C.B.I.

LUGAR: P.Colorado CARGO: .....

IDEOLOGIA POLITICA: ..... CLASIFICACION: .....

DATOS COMPLEMENTARIOS: .....

Est.Civil — Cónyuge — Hijos

.....

Otros familiares

Fecha	Documentos	087123 ANTECEDENTES A REGISTRAR
7.7.82	D.16655	Integra el Comité Ejecutivo de la Corriente Batllista Independiente,Mov. éste que integra la Comisión Coordinadora de Movimientos Colorados y Batllistas,actualmente en reorganización a nivel nacional. Es de destacar que el mencionado Mov. se presentará a las elecciones internas con una lista propia.-Eval:A-1(AD)
24.8.82	D.18059	Se establece que acompaña,entre otros al Prof.Manuel FLORES SILVA,quien lidera la Corriente Batllista Independiente.-Eval:A-1(AD)(Indica 1).-
29.9.82	20197/PD	-28.9.82.-Hizo uso de la palabra en una reunión política la que fue organizada por la Cte.Batllista Independiente. Eval:A-1.(TT)
21.10.82	21315/PD	**-20.10.82.-Hizo uso de la palabra en un acto político organizado por el Sector "Corriente Batllista Independiente.Eval:A-1.(TT)**
27.10.82	21635/PD	-26.10.82:Hizo uso de la palabra en un acto político, el que fue organizado por el Partido Colorado, Sector Corriente Batllista Independiente.-Eval.A-1.(TT).

FECHA	DOCUMENTOS	LERENA 087123 ANTECEDENTES A REGISTRAR	855
4.1.83	23473	Fue invitado por los integrantes de la Corriente Batllista Independiente para que hiciera uso de la palabra en el acto realizado el 22.11.82 en la intersección de Ellauri y 21 de Setiembre; en su oratoria habla exclusivamente de lo que significa el Partido Colorado y de lo que significa el Batllismo dentro de este partido. En una parte de su oratoria se refiere al Pachequismo culpándolo de la grave crisis que atraviesa el país. Por último exhortó a que los presentes voten por la democracia y la libertad en las elecciones internas a realizarse el 28.11.982. Eval.: A-1. (CA).	
25.3.83	27090/83 P.D.	-16.3.83.-Asistió a una Mesa redonda referida al Fondo Monetario Internacional (F.M.I.) llevado a cabo por la C.E.I.,en la que se trató entre otras cosas la información general del F.M.I.,actual sistema político económico del Uruguay aconsejado por dicho fondo y contestándose preguntas de los asistentes.Eval:A-1.(FT)	
22.6.83	27539/84	9/6/83: En la fecha se establece que el ausente conjuntamente con Julio HERRERA, integrantes del Comité Ejecutivo de la Corriente Batllista Independiente" habría renunciado a la misma por discrepancias internas, siendo sustituidos por Carlos BASTON y Stella RODRIGUEZ.-Eval.:A-1.-(FT)	

FECHA	DOCUMENTOS	087123 ANTECEDENTES A REGISTRAR F56
2-9-83	29143/046	Indica Idem. anotación del 9-6-83. Eval.A-1 (SI)

F57.

MINISTERIO DE DEFENSA NACIONAL
S. I. D.

087123

Dep. I Secc. I
Sub-Secc. G 26 ENE 1971
Ficha N.o..... Confec.....

LERMA (Apellidos) andrés (Nombres)

DOCUMENTOS: C/C ..... (Serie / N.o) C/I ..... (N.o / Dpto.)

OTROS DOC. ..... (Pasaporte / Lib. Enrol. / etc.)

NACIMIENTO ..... (Fecha / Lugar)

DOMICILIO: ..... (Calle / N.o / Teléf. / Ciudad o Localidad)

PROFESION U OCUPACION: Estudiante del IAVA

LUGAR: ..... CARGO: .....

IDEOLOGIA POLITICA ..... CLASIFICACION ACTIVISTA

DATOS COMPLEMENTARIOS ..... (Est. Civil / Conyuge / Hijos)

..... otros familiares

F52

Fecha	Documentos	087123 ANTECEDENTES A REGISTRAR
10/11/70	B77 D88	-Se postula en la lista Nº.17 lema "Frente de Acción Independiente(FAI), sub-lema Cultura, acción y Progreso" para integrar el Consejo Ejecutivo de la Asoc. de Estudiantes de Preparatorios por el período 1968/69.-
27/5/68	B76-D25	Indica el mismo antecedente del documento B77-D88-10/11/70.-

JUNTA DE COMANDANTES EN JEFE
S. I. D.

087123

Dep. I Secc. I
Sub Secc. A/N
Ficha Nº ..... Confec. .....

LERENA HERRERA — Apellidos
Andres Daniel — Nombres

DOCUMENTOS: C/C. A.D.B. 2984 — Serie — Nº
C/I. 1.215.806(1) — Nº — Dpto.

OTROS DOC. ..... — Pasaporte — Lib. Enrol. — etc.

NACIMIENTO: 06.05.51.Montevideo(2) — Fecha — Lugar

DOMICILIO: 18 de Julio 1625. Apto.6(3)/ Duvimioso Terra 1524.Apto.202.(7) — Calle — Nº — Teléf. — Ciudad o Localidad

PROFESION U OCUPACION: Profesor(4) Abogado(8)

LUGAR: Colegio "Sagrado Corazón"(5) CARGO: .....

IDEOLOGIA POLITICA: ..... CLASIFICACION: .....

DATOS COMPLEMENTARIOS Casado(9) — Est. Civil — Cónyuge — Hijos

Hijo de: Raúl y Beatriz(6) — Otros familiares

Fecha	Documentos	087123 ANTECEDENTES A REGISTRAR Fs/0
11.12.78	D.1679	AÑO 1971 - Delegado de Mesa por las listas: 77, 700, 808, 4190, 9988, en las eleeciones nacionales del corriente año por el Dpto. de Montevideo, Cte.Nº.72.-(C)
23.09.82 (R.E.19076)	D.19786	Ampliando anotación que antecede, Delegado de Mesa por las listas 177, 11811, 1811, 7000, 4191, 988, en las elecciones nacionales de 1971.-(NN)
		11.10.78 - Realiza trámite de C.H.C.P. Form.724 Secc.2da., a efectos de ser presentada al Bco. Central del Uruguay para ingreso.- Se le otorgó Cat."C".-Eval:B-2.-(NN)
		Ind:de:(1) a (6).-
14.9.82	D.19076	Figura en el 2do. lugar de la lista B.C.H del Partido COLORADO- Agrupación CORRIENTE BATLLISTA INDEPENDIENTE Dpto. de MONTEVIDEO como candidato para integrar los Deliberantes Departamentales y Convenciones Nacionales en las Elecciones internas de los PP.PP. del 28 de Noviembre de 1982. (NN)Ind:(7)a(9)
	16.10.82	Por Oficio Nº. 944 /82 el S.I.D. comunica a la Corte Electoral que de acuerdo a las disposiciones en vigencia, el causante se halla inhabilitado para integrar la mencionada lista.- La causa que motivó su inhabilitación fué:Delegado de Mesa por el Frente Amplio en las elecciones nacionales de 1971

FECHA	DOCUMENTOS	087123 LERENA HERRERA — ANTECEDENTES A REGISTRAR — ANDRES DANIEL Fs11
04.11.82	D.21920	01.11.82 - Presenta recurso de apelación ante la Junta Electoral de Montevideo, al haber sido inhabilitado como 2do. Candidato de la lista B.C.H. del Dpto. de Montevideo, del Partido Colorado.-(NN) 01.11.82 - La Junta Electoral de Montevideo, eleva a la Corte Electoral el recurso interpuesto por el causante.-(NN) 03.11.82 - La Corte Electoral remite al SID el trámite mencionado.-(NN) 05.11.82 - Por Exp.Nº.616/D-I/82 se comunica al Señor Presidente de la Corte Electoral, que se ratifica lo informado por este Servicio según Cf Nº.944/D-I/82, con relación a la inhabilitación del causante para integrar la lista de referencia.-(NN)
26.04.83	D.23959	Mantiene contactos con los dirigentes Sindicales Bancarios Guillermo ALVAREZ y Eduardo FERNANDEZ FARIAS llegando a un acuerdo para realizar un plan de movilizaciones, que tendrá como punto culminante una "MARCHA POR SOLUCIONES". Como primera medida se concretó un"PARO CIVICO" a realizarse el 28 del corriente mes en el Barrio de"La Teja", por la cual se trata de lograr que los habitantes de la zona no realizen compras dicho dia en señal de protesta por la situación actual. En dicha movilización participan: AEBU, los Sectores Juveniles blancos y colorados, miembros de la Iglesia Católica sin identificar su procedencia.-(NN)

087124-4

FSI

JUNTA DE COMANDANTES EN JEFE A/N DEP. I SECC. I

S. I. D.

25.05.82 SUB SECC. A/N

FICHA Nº ____ CONFEC. ____

LERENA (Apellidos) Antonio (Nombres)

DOCUMENTOS: C/C ____ (Nº, Dpto.) C/I. ____ (Serie, Nº)

OTROS DOC. ____ (Pasaporte, Li. Enrol, etc.)

NACIMIENTO: ____ (Fecha, Lugar)

DOMICILIO: ____ (Calle, Nº, Teléf., Ciudad o Localidad)

PROFESION U OCUPACION: ____

LUGAR: ____ CARGO: ____

IDEOLOGIA POLITICA: ____ CLASIFICACION: ____

DATOS COMPLEMENTARIOS: ____ (Est. Civil, Cónyuge, Hijos)

____ (Otros familiares)

852

FECHA	DOCUMENTOS	0 8 7 1 2 4 ANTECEDENTES A REGISTRAR	
06.05.82	14.543/82	-Mencionado página/s 316 "TESTIMONIO DE UNA NACION AGREDIDA". -EVALUACION : A-1.-(GM) (LA).-	del libro

23/2/84

11941 / 82	-POSEE ANTECEDENTES EN EL CO.NA.E-
PAG. 3851	EVAL - A - 1.C(D) INDICA ( ) ( ) ( )

Imp. Nacional 1933/79

MINISTERIO DE DEFENSA NACIONAL 087125-1

S. I. D.

Dep. I FS1 Secc. 1

Sub Secc. G

Ficha Nro. 30.3.78 Confec.

LERENA ACEVEDO — Apellidos

Arturo — Nombres

DOCUMENTOS: C/C ____ Serie ____ Nro. C/I. 58.657 Nro. ____ Dpto.

OTROS DOC. ____ Pasaporte ____ Lib. Enrol. ____ etc.

NACIMIENTO: 70 años de edad (Diciembre/70) Fecha ____ Lugar

DOMICILIO: Luis B. Cavia 2867 (Noviembre 1970) Calle ____ Nro. ____ Teléf. ____ Ciudad o Localidad

PROFESION U OCUPACION: Dr. Dirigente de la Patronal Bancaria

LUGAR: ____ CARGO: ____

IDEOLOGIA POLITICA: ____ CLASIFICACION: ____

DATOS COMPLEMENTARIOS: Casado

Est. Civil ____ Cónyuge ____ Hijos

29887

Otros familiares

FS2

Fecha	Documentos	087125 ANTECEDENTES A REGISTRAR
25.1.78 Memo.226/78 D-3. D.N.I.I.	D.0119	-"EPOCA", del 25.V.66:-El titular, integra la Comisión Directiva de la Cámara Nacional de Comercio, en carácter de Primer Vice-Presidente. - - Enero/970:- Se establece que el titular, es Director del Banco "Frances-Italiano", ubicado en la calle Rincón 500 -El día 20.11.70; penetraron en su domicilio cuatro elementos integrantes del MLN, (Tupamaros), donde pintaron las paredes con slogans revolucionarios.- Uno de ellos, fué detenido y procesado por la Justicia.-(0)-.

FS1

087126-9

JUNTA DE COMANDANTES EN JEFE

S. I. D.

Dep. I Secc. I

Sub Secc. A/N

Ficha Nro. _____ Confec. 13.2.76

LERENA COSTA — Beatriz Leontina (1)

Apellidos — Nombres

DOCUMENTOS: C/C ANB 7868 (2) C/I. 942.539 (3)

Serie Nro. Nro. Dpto.

OTROS DOC. _____

Pasaporte Lib. Enrol. etc.

NACIMIENTO: 25/I/946 Montevideo(4)

Fecha Lugar

DOMICILIO: Magallanes 1438 Ap.2

Calle Nro. Teléf. Ciudad o Localidad

Ciudad de Calvi 919 Ap. 2(5)

PROFESION U OCUPACION: Secretaria del Banco de Sangre (6)

LUGAR: Sanatorio Americano(7) CARGO: _____

IDEOLOGIA POLITICA: Comunista CLASIFICACION: U.J.C.

DATOS COMPLEMENTARIOS: _____

Est. Civil Cónyuge Hijos

Padres: Avelino y Lida Elena(8)

Otros familiares

F52

Fecha	Documentos	087126 ANTECEDENTES A REGISTRAR
17.12.75	2117	Afiliada a la Seccional Cordón de la proscripta U.J.C. con el Nº 42.591 de acuerdo a una lista de integrantes de la misma, recientemente capturada en un "berretín" del domicilio de MARIA DEL ROSARIO GONZALEZ SCAYOLA DE FERNANDEZ. Eval. A-1.(E).-
23/5/79	DNII	-Indica Doc. 2117.-(CONSTANCIA DE HABILITACION Nº 720/78 DE LA SECC. 7a. DE MONTEVIDEO).- (U) .- Indica (1) al (8).-

JUNTA DE COMANDANTES EN JEFE
S. I. D.

087127-7

Dep. I Sub. Sec. Secc. I

Ficha N.º ... Confec. 13.12.82

LERENA GUZMAN (Apellidos) César Blas(1) (Nombres)

DOCUMENTOS: C/C (Serie) (N.º) C/I. 1.201.141 (extraviada) (N.º) (Dpto.) (4)

OTROS DOC. (Pasaporte) (Lib. Enrol.) (etc.)

NACIMIENTO: 5.4.47 (3) (Fecha) San José (2) (Lugar)

35 años en 1982 — Oriental

DOMICILIO: Turubí 432 (Calle) (N.º) (Teléf.) (Ciudad o Localidad)

PROFESION U OCUPACION:

LUGAR: CARGO:

IDEOLOGIA POLITICA: CLASIFICACION:

DATOS COMPLEMENTARIOS: Soltero (Est.Civil) (Cónyuge) (Hijos)

Hijo de Julio César y Milda Mabel.- (5)

Otros familiares

[redacted]

F52

Fecha	Documentos	087127 ANTECEDENTES A REGISTRAR
27.11.82	22571/PD	-24.11.82: Arribó a Montevideo procedente de San Pablo (Brasil) en calidad de "deportado" por las autoridades brasileras, referente a trafico de drogas, habiéndo sido interrogado quedó citado para concurrir a la DII para el 25.11.82.- Eval.:A-1.- (MB).-
27.11.82	22606/PD	26.11.82:Luego de declarar en la B.N.D.P., recuperó su libertad.-Eval.A-1.-Ind.(1).-(TJ)
8.4.83	24033/83 (Pag. 047) (BA)	Indica del (2) al (5).- Eval.A-1 (Y)

F51

JUNTA DE COMANDANTES EN JEFE 087128-5 Dep. I Secc. I

S. I. D. Sub Secc. A/N

Ficha Nro. ____ Confec. 4-4-79

LERENA FERNANDEZ — Apellidos

Dumas Gunnar — Nombres

DOCUMENTOS: C/C BNB-13154 — Serie Nro.

C/I. 562.785(1) — Nro. Dpto.

OTROS DOC. ____ — Pasaporte Lib. Enrol. etc.

NACIMIENTO: 10.4.930-Canelones(2) — Fecha Lugar

DOMICILIO: 1968/75 Guaná 2577 Apto. 601- 1976/78 Mini 821 Ap. 601 (3) — Calle Nro. Teléf. Ciudad o Localidad

PROFESION U OCUPACION: 1968/78 I.M.M. (4)

LUGAR: ____ CARGO: ____

IDEOLOGIA POLITICA: ____ CLASIFICACION: ____

DATOS COMPLEMENTARIOS: Soltero (5)

Est. Civil Hijos

Hijo de Hormando Gregorio e Inés (6)

Otros familiares

F52

Fecha	Documentos	087128 ANTECEDENTES A REGISTRAR
11-12-78	1679	- Delegado de Mesa por las listas :no presentó , en las elecciones nacionales del año 1971, por el Departamento de Montevideo . Circuito Nº.M.E.82A .- (0373). (C)
23.11.78	DNII	- VII.961- Integró nómina de firmantes que invitan a concurrir a la Asamblea Constituyente del Comité de Apoyo a la Revolución Cubana, a realizarse enel Salón de Actos del CASMU.- 6.IV.963- "El Popular" Intérprete en el Teatro"Universal" (Derivación de "El Galpón"), que funciona en el Zhitlovsky. 2.IV.965- "Marcha" Suscribe un amnifiesto sobre la intervención de Estados Unidos en Vietnam. 2.IV.65- Actúa en la versión de "El Vicario" puesta en escena en el día de la fecha por el grupo de Teatro Universal en la sala del Zhitlovsky(Durazno 1480).- 2.IV.65- "El Popular" Suscribe una declaración Pública de Intelectuales Uruguayos, exigiendo el inmediato cese de la agresión armada a Viet Nam del Norte, y en vista de la demanda de respaldo a su acción planteada a nuestro Gobierno por el Dpto. de Estado de los EE.UU..- 8.V.66-"El Popular"Publica su foto en nomentos de firmar la Regorma Popular auspiciada por un grupo de sindicatos y el Partido Comunista.

Se continuan antecedentes de LERENA FERNANDEZ Dumas Gunner (Ficha A/N) 53

JUNTA DE COMANDANTES EN JEFE 087128 Dep. I Secc. I

S. I. D. Sub Secc. A/N

Ficha Nº ____ Confec. ____

Apellidos ____ Nombres ____

DOCUMENTOS: C/C ____ C/I. ____
Serie Nº Nº Dpto.

OTROS DOC. ____
Pasaporte Lib. Enrol. etc.

NACIMIENTO: ____
Fecha Lugar

DOMICILIO: ____
Calle Nº Teléf. Ciudad o Localidad

PROFESION U OCUPACION: ____

LUGAR: ____ CARGO: ____

IDEOLOGIA POLITICA: ____ CLASIFICACION: ____

DATOS COMPLEMENTARIOS: ____
Est. Civil Cónyuge Hijos

Otros familiares

Fecha	Documentos	087128 ANTECEDENTES A REGISTRAR 54
		27.IV.66-"Epoca" Se informa que el titular fue electo en carácter de vocal de la Sociedad Uruguaya de Actores, por el Término de un año.- 27.VI.967- "El Popular" Particpó en un Acto organizado por la Secretaría Femenina de la Comisión Uruguaya de Solidaridad e Intercambio Cultural con el Pueblo Español.- 1.VII.69-"Marcha" Integra nómina de personas que suscriben una nota en la cual expresan su solidaridad con el semanario y exigen la libertad de los periodistas redactores del mismo Carlos María GUTIERREZ, Daniel WAKSMAN SCHINCA y Pedro SACRON.- 1971- Delegado de Mesa por el Partido Demócrata Cristiano en las elecciones nacionales del corriente año, Cot. 82A. (Gral. Flores 2314); Lista 808.- 8.XI.74- Se establece que dirigirá la obra RASHOMON, a estrenarse en el Teatro Solís.- 11.II.978- "El País" Actuará en la obra "Así es (si os parece)"que se estrenará por la Comedia Nacional.- 31.III.78- Dirigirá la Comedia Nacional en la obra LA NONNA este espectáculo será estrenado el 17.IV.78.- 20.VII.978-"El Día"Se establece que se encuentra a cargo de la Dirección de la obra "He visto a Dios", que la compañía de Armando Halty prepara en el Teatro del Notariado.

Imp. Nacional 716/79

Fecha	Documentos	087128 ANTECEDENTES A REGISTRAR F55
		22.XI.78- Es director de la obra"Siempre hay Uno", que se llevará a cabo en el teatro de los Pocitos. 29.III.79- Hoy se presenta en la Sala Verdi la obra El Leon Ciego enla cual actuará el titular.- - Según Const. Hab. Nº 862/78 Secc.1ra. Mdeo. (C) Ind. (1) a al(6)

Imp. Nacional 716/79

3- Continúa antecedentes de LERENA FERNANDEZ Dumas Gunner (Ficha A/N) 536

JUNTA DE COMANDANTES EN JEFE Dep. I Secc. I°

Sub Secc. A/N

S. I. D. 087128 Ficha Nº ____ Confec. ____

Apellidos Nombres

DOCUMENTOS: C/C ____ C/I. ____
Serie Nº Nº Dpto.

OTROS DOC. ____
Pasaporte Lib. Enrol. etc.

NACIMIENTO: ____
Fecha Lugar

DOMICILIO: ____
Calle Nº Teléf. Ciudad o Localidad

PROFESION U OCUPACION: ____

LUGAR: ____ CARGO: ____

IDEOLOGIA POLITICA: ____ CLASIFICACION: ____

DATOS COMPLEMENTARIOS: ____
Est. Civil Cónyuge Hijos

____
Otros familiares

SERVICIO DE INTELIGENCIA
División I
(Seguridad)

MINISTERIO DE DEFENSA NACIONAL
SERVICIO DE INFORMACION DE DEFENSA
M/F

I.P. 087128/82

D.I. Sección «A»
Act. Ant. Nac.
Ficha N° 9354

Nombres y Apellidos: LERENA, Dumas.-

Fecha de Nacimiento: .....

Lugar de Nacimiento: .....
(País - Ciudad o Localidad - etc.)

Cred. Civ.: Serie ..... N.° ..... Ced. Identidad: .....

Otros documentos: .....
(Pasaporte - Libreta Enrolam. - etc.)

Foto

Domicilio: .....
(Ciudad o Localidad) (Calle) (N.°) (Telef.)

Filiación

Edad Aparente ..... Color del Cutis .....

Color del Cabello ..... Estatura Aproximada .....

Complexión ..... Aspecto Social .....

Señas particulares .....

.....

Ficha confeccionada en Montevideo, el 2 de octubre de 1962.-

087128

ACTIVIDADES

(1) Laborales: Profesión Actor Lugar de trabajo .....

Cargo ..... Antigüedad .....

Otras Actividades .....

.....

(2) Políticas: Ideología Castrista.- Actuación .....

Antecedentes Firmante Remitido Antimperialista y Solidaridad con Cuba.-

Antecedentes familiares .....

(3) Sociales: Estado Civil ..... Religión ..... Figuración .....

Grado Instrucción ..... Lugares que frecuenta .....

(4) Económicas: Situación ..... Capital aprox. ..... Vehículo ..... marca y N.o

Otros datos Informe del diario "El Popular", 8-VI-962.-

Datos Complementarios .....

Apreciación Personal Gral. .....

.....

.....

LERENA FICHA COMPLEMENTARIA DUMAS F59

Documento		Antecedentes
Fecha	Origen	087128
Año 1961.-	**BM.-V/VI**	**-Citado en página 18.-**
8-VI-962.-	El Popular.- D-1564/80	-Firmante de un remitido anti-imperialista y solilidaridad con Cuba.-
2-IV-965.-	B-75(1)D-575.-	Firmante de un manifiesto que expresa el repudio al apoyo militar norteamericano a Viet-Nam Sur (agredido por guerrilleros comunistas de Viet-Nam Norte) y la oposición a que el Uruguay, en forma simbólica, apoye la política de los EE.UU. en esa zona de Asia Sud-Oriental.-
24.4.75	D. 688	Firmante de un llamamiento a la Asamblea Constituyente del "COMITED E APOYO AL A REVOLUCION CUBANA" el día jueves 8 a las 19.30 horas, en Colonia 1936 Pº2. (Salón de Actos del Centro de Asistencia del SMU).- (I).-(La reunión en la cual se firmó el llamamiento se efectuó el día jueves 8 de Julio de 1961 en el mencionado Salón de Actos. (Dato de la D.N.I.). (E).-

23/2/84

11941 / 82
PAG. 2851

-POSEE ANTECEDENTES EN EL CO.NA.E-
EVAL - A - 1.C(D) INDICA ( ) ( ) ( )

FICHA COMPLEMENTARIA

Documento		D 87128 Antecedentes
Fecha	Origen	
8/VI/62	"EL POPULAR"	-Suscribe un Manifiesto de Profesionales, Intelectuales, Artistas, Estudiantes, Trabajadores; que se Pronuncian por un Frente de las Fuerzas Democráticas y Antimperialistas, sin exclusiones.-(J).-
		19/X/79-Se contestó Mem..de Personas de Radio y TV.-(U)
25/3/81	D.2075	-INFORMES DE LA DNII: 11/3/80-En la fecha realiza gestión de Pasaporte, con intención de viajar a España, invocando razones de trabajo, con fecha 14/3/80 y según resolución Ministerial, se autoriza la entrega del documento de referencia.- 5/8/80-En la fecha presenta recurso ante el Delegado del S.I.D. en el Dpto. de Montevideo, por adjudicación de Constancia de Habilitación Categoría "C".- 20/3/81-En la fecha el Sr. Delegado eleva recurso para consideración.- (U)
		05.7.81-Por Exp.Nº433/D-I-81 de este Servicio se comunica al Delegado del S.I.D. en Montevideo, que esta Dirección ha resuelto mantener al causante en la Cat. "C" de C.H.C.P..(C)

FECHA	DOCUMENTOS	ANTECEDENTES A REGISTRAR Fs 11
		087128
17.12.81 P.D. Nº 151/81	D.10476	-17.12.81:-En el día de ayer, participó en el "Recital de Poesía uruguaya" realizado en la Feria del Libro, Grabados, Dibujos y Artesanías que se lleva a cabo en Bvar. Artigas y Rivera; siendo éste organizado por Leonor ALVAREZ. -El causante en dicha oportunidad fue acompañado por el guitarrista Hugo INDART. Eval.A-1 (DD)

FECHA	DOCUMENTOS	087128 ANTECEDENTES A REGISTRAR F5/2

ASUNTO ARTISTAS

Fs 13

JUNTA DE COMANDANTES EN JEFE

S. I. D.

0 87128

DEP. I SECC. I

SUB SECC. A/N 28-4-81

FICHA Nº ____ CONFEC. ____

LERENA — Dumas

Apellidos — Nombres

DOCUMENTOS: C/C ____ Nº ____ Dpto. C/I. ____ Serie ____ Nº

OTROS DOC. ____ Pasaporte ____ Li. Enrol ____ etc.

NACIMIENTO: ____ Fecha ____ Lugar

DOMICILIO: ____ Calle ____ Nº ____ Teléf. ____ Ciudad o Localidad

PROFESION U OCUPACION: Director de teatro

LUGAR: ____ CARGO: ____

IDEOLOGIA POLITICA: ____ CLASIFICACION: ____

DATOS COMPLEMENTARIOS: ____ Est. Civil ____ Cónyuge ____ Hijos

____ Otros familiares

F514.

FECHA	DOCUMENTOS	087128 ANTECEDENTES A REGISTRAR
		Ver Carpeta de Artistas L-9.- No se encuentra documento.- (FS)

Imp. Nacional

Fs. 1

087129 VARIOS
3

SERVICIO DE INFORMACION DE DEFENSA
Dep. 1

Confeccionado el 13.1.82

VARIOS

FOTO

Apellidos LERENA COSTAS de CORCH ó CORCHS (1)

Nombres Elena Paulina

Fecha de Nacimiento 22.5.47

Lugar de Nacimiento Italia Uruguay

Est. Civil casada con Alberto CORCHS

Cred. Cívica _____ Céd. Identidad _____

Otros Documentos _____

Ocupación Ex-empleada administrativa del Consejo de Enseñanza Secundaria en Montevideo (2)

Padre Avelino

Madre Lidia

Domicilio _____ Ciudad _____

Otros datos: CLASIFICACION: G.A.U.

~~70371~~

Fs.2

FICHA COMPLEMENTARIA

DOCUMENTO		087129 ANTECEDENTES
Fecha	Origen	
15.12.81	D.10371	Figura entre otros en una lista de uruguayos desaparecidos en Argentina, que fuera encontrada en dicho país Eval.:A-1.- (AD)
14.6.82	15968	-Idem. Doc. 10371, aportando fecha de "desaprecido": 21.12.77. Indica (1). Eval.:F-6 (GM)
24.7.82	17100	-Según lo publicado por el diario "El Día", del 27.7.82, bajo el título "URUGUAYOS DESAPARECIDOS EN ARGENTINA SUMAN 114", figura el causante como "desaparecido" el 21.12.77.- (GM)(LA)
3.8.82		Se hizo Memo. (A) No. 1657/82 para Sr. Director S.I.D (SS)
20.12.82	23125	Figura en una nómina de desaparecidos en nuestro país publicada por el diario italiano "La República" del 10.11.82. (ME)

FECHA	DOCUMENTOS	LERENA 087129 ANTECEDENTES A REGISTRAR ELENA Fs.3
8.10.83	30855/14	-Indica Idem. Doc. 15968 anotación del 14.6.82.- Eval.:A-1.- (MB)
4.1.84	D.33092/001	- Indica idem. doc. 10371 y 15968.- Eval:A-1 (PS)
2/02/84	D.17708/79	Por Oficio 601/D-1/79, de fecha 6/12/79, se contestó oficio 492/JCJ/79 en el que se dispone que el S.I.D. tomara a su cargo el estudio de los antecedentes de su presunta desaparición en coordinación con el Ministerio de Justicia, el Presidente del S.T.M., Director de la O.C.I.P. y Ministro de RR.EE. Eval. A-1.- (LA)
10.3.984	0383/80 Pags.006 y 016	Figura en una nómina de ciudadanos uruguayos "desaparecidos" en la República Argentina, publicada en el No.75 del periódico "COMPAÑERO" del P.V.P. del mes de Setiembre de 1979, mencionándose que " fue secuestrada junto con su esposo de su domicilio de la ciudad de Buenos Aires a fines de Diciembre de 1977". EVAL: B-2 (Indica (1) (CC)

FECHA	DOCUMENTOS	087129	ANTECEDENTES A REGISTRAR	Fs. 4

JUNTA DE COMANDANTES EN JEFE
S. I. D.

087129-3

A. N. F5

Dep. I Secc. I
Sub. Secc. A/N

Ficha N.º ..... Confe 6.12.82

LERENA de CORCHS — Elena
Apellidos — Nombres

DOCUMENTOS: C/C ..... C/I. .....
Serie — N.º — N.º — Dpto.

OTROS DOC. .....
Pasaporte — Lib. Enrol — etc.

NACIMIENTO: .....
Fecha — Lugar

DOMICILIO: .....
Calle — N.º — Teléf. — Ciudad o Localidad

PROFESION U OCUPACION: .....

LUGAR: ..... CARGO: .....

IDEOLOGIA POLITICA: casada. ..... CLASIFICACION: .....

DATOS COMPLEMENTARIOS: .....
Est.Civil — Cónyuge — Hijos

.....
Otros familiares

Fecha	Documentos	087120 ANTECEDENTES A REGISTRAR
6.9.82	18592	Esposa del extremista Alberto CORCHS LAVIÑA.-- Eval.A-2.-(TJ)
16/3/84	8401372 Pag.001	29/FEB/984 - Según lo publicado por el Semanario "BUSQUEDA", de establece que la Comisión Uruguaya para los Derechos Humanos, que preside el Arquitecto Horacio TERRA AROCENA envió una carta al Ministerio del Interior de la República Argentina, en procura del esclarecimiento de la "desaparición" de unos 130 ciudadanos uruguayos en ese país, entre 1974 y 1978. Dicha Comisión acompañó sus gestiones con una lista depersonas en esa situación, en la que figura la causante como "desaparecida" desde el 21/DIC/977. EVAL: A-2 (CC)

Fs/ 02 ABR. 1976

MINISTERIO DE DEFENSA NACIONAL
S. I. D.

087130-1

Dep. I Secc. I

Sub Secc. G

Ficha Nro. ____ Confec. ____

LERENA ACOSTA (Apellidos) Elena (Nombres)

DOCUMENTOS: C/C ____ (Serie, Nro.) C/I. ____ (Nro., Dpto.)

OTROS DOC. ____ (Pasaporte, Lib. Enrol., etc.)

NACIMIENTO: ____ (Fecha, Lugar)

DOMICILIO: ____ (Calle, Nro., Teléf., Ciudad o Localidad)

PROFESION U OCUPACION: Docente

LUGAR: ____ CARGO: ____

IDEOLOGIA POLITICA: ____ CLASIFICACION: ____

DATOS COMPLEMENTARIOS: ____

Est. Civil [redacted] Cónyuge Hijos

Otros familiares

FS2

Fecha	Documentos	087130 ANTECEDENTES A REGISTRAR
29/10/75	D.1881-	De acuerdo a informes de la Oficina de Sumarios, hubo renuncia tácita.-Eval.A-2.-(H).-

Ficha confeccionada en Montevideo el 17 de marzo de 1970

MINISTERIO DE DEFENSA NACIONAL 087131-9 Dep. I E Secc. I

S. I. D. Sub-Secc. N°1N

(a)"PERLA" (8)

(a)CAÑUZERIUNCLE" (10)

LERENA MARTINEZ Elvira Adelaida
Apellidos Nombres

DOCUMENTOS: C/C ..... C/I .....
Serie No. N.o Dpto.

OTROS DOC. .....
Pasaporte Lib. Enrol. etc.

NACIMIENTO: ① 49 años (6 de agosto 1919) Uruguay
Fecha Lugar

DOMICILIO: ② Talcahuano 3121 apto. 2
Calle N.o Teléf.

PROFESION U OCUPACION: empleada

LUGAR: ③ U.T.E. CARGO: ⑦ jefa de Archivo y Biblioteca

IDEOLOGIA POLITICA ..... CLASIFICACION (MLN) Tupamaros "P.V.P." (9)

DATOS COMPLEMENTARIOS ④ soltera
Est. Civil Conyuge Hijos

⑤ Sobrino: Alejandro Jorge Lerena Solari
otros familiares

F52

Fecha	Documentos	087131 ANTECEDENTES A REGISTRAR
1970	72-13	Detenida en el allanamiento de la calle Talcahuano 3121 en
9/9/972	D.2870(J).	donde se encontraron material literario de la organización
		y además armas de fuego. Indica-①a④
22/3/69	75/1040	Directora y profesora de la Escuela de bibliotecológia y
		ciencias y afines(Colonia y Acevedo Díaz). Estudió en Euro
		pa y Estados Unidos usufructuando becas. Conectada intima
		mente con Manera Lluveras.Bibliotecaria de la Artigas Washi
		ton. Indica:⑦ (S)
23/3/69	75/1044	Indica:⑤ (S)
25/3/69	75/1050	Quedó en libertad y pasó junto con Alejandro Jorge Lerena
		a la Vista Fiscal. (S)
23/3/69	75/1062	Fue profesora de Idioma español y de Literatura del IBO.
		Indica: ⑥ (S)
12.7.72	Doc.1987	Dicha persona visito al extremista LERENA Alejandro.-(SS)-
9.10.73	3286	21.3.969 -Se realiza un allanamiento en la finca de Talca-
		huano 3121 Ap.2,deteniendose a varios integrantes del MLN(T
		pamaros):DUBRA AMARELLE, LERENA SOLARI, RODRIGUEZ MARTINEZ,
		SURRA SPADEA, MANERA LLUBERAS, PESSIS VILABOA(funcionaria d
		O.E.A).- (DD)

23/9/84	11941 / 82	- POSEE ANTECEDENTES EN EL C.O.N.A.E. -
	PAG. 2851	EVAL - A - 1.C (0) INDICA ( ) ( ) ( )

LARENA MARTINEZ ? Elvira Adelaida

F53.

FICHA COMPLEMENTARIA

DOCUMENTO		ANTECEDENTES
Fecha	Origen	087131
20.3.76	366	Recibe correspondencia de Alicia MEIGAR de LATRONICA (actualmente en Suecia) quien le remite recortes de periódicos suecos donde informan sobre la situación de su esposo Luis LATRONICA DAMONTE y le pide que lleve dichos recortes a los diarios de Bs.Aires. Establece contacto epistolar con Jorge BENTANCOURT donde le informa que desea salir de la Argentina y que está realizando trámites ante la UNESCO y agrega que la situación de uruguayos exilados de Chile ahora en Argentina es "cada vez más insostenible". Además le pide absoluta reserva sobre su actual dirección. Evaluación: A-1 (Z)
25.5.1977	D.0645	- Indica idem anterior(AA).-
7.4.77.	Doc 0300	**-Figura en una relación de ciudadanos Uruguayos que abandonaron la República Argentina,como refugiados al amparo del Comité Internacional para la Migración Europea(C.I.M.E.)entre el 26.12.1973 y el 27.2.77.- Viajó el día 3.10.75 con destino a Suecia.- Evaluación A-1 (JJ)**

FICHA COMPLEMENTARIA

DOCUMENTO		087131 ANTECEDENTES
Fecha	Origen	
26/4/79		-Se contestó por Mem.(A) Nº 3297/78 de la PNN.- (U)
14-9-81	Doc. 6105	- Integrante del P.V.P.- Eval. A-1 [illegible] (LA).-
19.4.83	25145/1157, 1158 y 1159	- 1969 - Directora y Profesora de la Escuela de Bibliotecología y Ciencias (Colonia y Acevedo Díaz). Estudió en Europa y EE.UU. usufructuando Becas. Conectada intimamente con el sedicioso MANERA LLUveras. Profesora del I.B.O. (Literatura e Idioma Español).- 1970 - Fue detenida en el allanamiento de la calle Talcahuano 3121 junto con Luis M. DUBRA AMARELLE, Alejandro Jorge LERENA SOLARI (sobrina de la causante), RODRIGUEZ MARTINEZ, MANERA LLUVÉRAS y PESSIS VILABOA donde se incautaron armas de fuego y abundante material literario. 1971 - Realiza visitas a la cárcel donde se encuentra detenido su sobrino Alejandro LERENA. Es hermana del sedicioso Pedro LERENA MARTINEZ (a)"EL CAUDILLO" o "PEPE".- 28.9.74 - Recibe correspondencia procedente de Alicia MELGAR de LATRONICA la que se encuentra en Suecia y la dirección de la causante en [illegible] es Independencia 2185-Capital [illegible]

FECHA	DOCUMENTOS	LERENA MARTINEZ 087131 ANTECEDENTES A REGISTRAR Elvira Adelaida R5
	///...	GAR le remite a Elvira LERENA recortes de períodicos de Suecia donde informan sobre la situación de su esposo Luis LATRONICA DAMONTE y le pide que vea si puede enviar dichos recortes a los diarios de Buenos Aires, asimismo le manifiesta que (a) "RICARDO" (Eduardo COLLINS FIGUEREDO) conoce todas las estiones realizadas por ella en Suecia y le sugiere que para informarse al detalle se ponga en contacto por carta con él y agrega muchos saludos para (a)"ALEJO".- 28.2.75 - La causante establece contacto epistolär con Fernando BARREIRO SANCHEZ (a)"ANIBAL" de la Federación que se encuentra en Francia (Poste Restante Central-París).-En dicha carta la causante establece que (a)"ALEJANDRO" se encuentra en Suecia desde Enero de 1975, remite la dirección de "ALEJANDRO" que es:AMS-BYN BEX 83-340.36-Meheda-Suecia, para que ambos puedan conectarse, manifiesta que a "PANCHIE y a GREGORIO se encuentran en Inglaterra, expresa que es imposible conectarse con (a) "WILLI" ya que desconoce su actual paradero y amnifiesta que la situación en la Argentina gira inexorablemente hacia la derecha.- 19.3.75 - Establece contacto epistolar con Jorge BENTANCOUR (Calle 100 N°745 Apto.601-Bogotá-Colombia) donde le informa que desea salir de la Argentina y que para eso está realizando trámites ante la UNESCO, que trabaja como acesora en documentación en el Instituto Nacional de Tecnología Industrial (INTI) y que su contrato vence en junio de 1975; agrega la situación de los uruguayos exilados en Chile ahora

FECHA	DOCUMENTOS	087131 ANTECEDENTES A REGISTRAR FS6
	///...	en Argentina es cada vez mas insostenible y finalmente que trate de mantener absoluta reserva sobre su domicilio actual (Capurro 3706-Ciudadela-Pcia.de Buenos Aires) y recibiría correspondencia en Casilla de Correo 157) de una Sucursal próxima Albarellas y Constituyentes.- 18.4.75 - Uno de los medios de contactarse la causante con elementos tupamaros es la utilización de la Casilla de Correos 2258-Correo Central cuyo titular es la Uruguaya Patricia Cristina PEREIRA SCHAWERSON.- 30.4.75 - Fué detenida por los Organismos de Seguridad Argentina incautándose en su domicilio material de izquierda, la causante se encuentra detenida a disposición del Poder Ejecutivo Argentino,mediante Decreto N°1151 de fecha 30.4.75 habiendose solicitado por cuerda separada a la Dirección Nacional de Migraciónes la revocatoria de su medida...Art.35 Inciso "G" y que se disponga su expulsión del territorio Argentino.- 1971/73:Según material referente al P.V.P.obtenido por el Dpto.III,SID,el causante se encontraría en Cuba Funcionó con Nelson LAURIÑO PENA, Susana Elída IRISITY CASADA;Elsa CHIAZZONE LARROCA de RAPELA y Ana María SALVO SANCHEZ.- Integró un Grupo junto con LOPEZ FEMENIAS,Ivonne; LERENA SOLA de GOENSSERN, Sara Rita; LERENA MARTINEZ, Alejandro Jorge LERENA SOLARI, Alejandro Jorge y Juan José LERENA SOLARI.- EVAL.:A-2 (K) Indica del (8) al (10).-

F5/

SERVICIO DE INFORMACION DE DEFENSA

Dep. 1

V A R I O S

087132-7

Confeccionado el 1.12.77

FOTO

Apellidos LERENA CABALLERO

Nombres Ernesto Amircar

Fecha de Nacimiento 35 años(1977) - 12.03.942 en

Lugar de Nacimiento Uruguay - Flores (1)

Est. Civil Casado

Ced. Cívica RKA Nº 12316 (2) Céd. Identidad 1.364.333

Otros Documentos RAA Nº 4906 (3)

Ocupación Conductor y vendedpr -Cía. "Crush" (Refrescos)

Padre Rodolfo Bernardo (4)

Madre María Luisa (5)

Domicilio Guaviyú 2402 Ap.2 Ciudad

Otros datos: Calle 71 entre 68 y 69 Manzana 216 Solar 18 -Solymar (6)

[redacted]

chiesa hnos. - 4 000 - 5/77

F52

FICHA COMPLEMENTARIA

DOCUMENTO		87132 ANTECEDENTES
Fecha	Origen	
28.11.77 PD. 6 a 6	1223	19.11.77 -Detenido conjuntamente con Atilio Vallejo Rey por personal de la Secc. 10a. de Policía, al haber sido advertidos por un Oficial Jefe de la Jefatura de P. de Montevideo en momentos en que se expresaban con palabras injuriosas hacia un cortejo fúnebre que transportaba los restos mortales de un ex -agente policial. Ante ello viene siendo investigado y oportunamente será sometidos a la Justicia Militar de Instrucción.- (DD)
28.11.77 PD. 6 a 6	1224	20.11.77 -Recuperó la libertad al así haberlo dispuesto la Superioridad.- (DD)
13.9.83 C.H.C.P. Nº 5209/83 INGRESO DE CANELONES R.E. Nº 30301		10.9.83- En la fecha se contestó dicha Constancia, a nombre del causante, solicitada para su Ingreso en la I.M.M.. Indica del 1 al 6.- ANTECEDENTES REGISTRADOS EN EL DPTO.Nº 3 DE LA D.I.I. Registra las mismas anotaciones que este Dpto., agregándo la siguiente: 19.11.977-Recuperó la libertad por orden superior, estableciéndose que había sido VALLEJO el de las expresiones.- (L).-

F51

MINISTERIO DE DEFENSA NACIONAL 087133-5

S. I. D.

Dep. 1 Sec. 1

Sub - Secc. A/N

Ficha Nro.____ Confec. 6/5/74.

LERENA DE LEON — Apellidos

Filadelfa. — Nombres

DOCUMENTOS: C/C.____ Serie ____ Nro. C/I.____ Nro. ____ Dpto

OTROS DOC. ____ Pasaporte ____ Lib. Enrol. ____ etc.

NACIMIENTO: ____ Fecha ____ Lugar

DOMICILIO: Gral. Flores — Calle — 411 — Nro. — Teléf. — Florida. — Ciudad o Localidad

PROFESION U OCUPACION: Profesora

LUGAR: Liceo de Florida. CARGO:

IDEOLOGIA POLITICA: CLASIFICACION:

DATOS COMPLEMENTARIOS: ____ Est. Civil ____ Hijos

____ Otros familiares

F52.

Fecha	Documentos	087133 ANTECEDENTES A REGISTRAR
13/5/72.	Doc.1360.	Izquierdista, ha estado detenida. Asidua concurrente a las reuniones que se realizan en domicilios de sus amigos de igual filiación política. (bb).

F53

MINISTERIO DE DEFENSA NACIONAL
S. I. D.

087133

Dep. I Secc. I
Sub-Secc. G
Ficha No..... Confec 29/1/69

LERENA DE LEON (Apellidos) Filadelfia (Nombres)

DOCUMENTOS: C/C ..... (Serie / No) C/I ..... (No / Dpto.)

OTROS DOC.: ..... (Pasaporte / Lib. Emol. / etc.)

NACIMIENTO: ..... (Fecha) ..... (Lugar)

DOMICILIO: ..... (Calle / No / Telef. / Ciudad o Localidad)

PROFESION U OCUPACION: Profesora

LUGAR: ..... CARGO .....

IDEOLOGIA POLITICA ..... CLASIFICACION .....

DATOS COMPLEMENTARIOS ..... (Est. Civil / Conyuge / Hijos)

..... Otros

Fed.

FECHA	DOCUMENTOS	087133 ANTECEDENTES A REGISTRAR
19/1/65	B.75(1) D.950	Es electa Pro-Tesorera de la Fed. Urug. de Docentes de la Univ. del Trabajo para el período 1965/66.
18/1/65	B.75(1) D.948	Es representante de Florida a la XL Convención de FUDUT realizada en la ciudad de Paso de los Toros.-

Fs1

JUNTA DE COMANDANTES EN JEFE 087134-3 V ⊙ Dep. I Secc. I

S. I. D.

Sub Secc. A/N

Ficha Nº ____ Confec 8.9.81.

LERENA (Apellidos) Gustavo (Nombres)

DOCUMENTOS: C/C ____ (Serie) (Nº) C/I. ____ (Nº) (Dpto.)

OTROS DOC. ____ (Pasaporte) (Lib. Enrol.) (etc.)

NACIMIENTO: ____ (Fecha) (Lugar)

DOMICILIO: ____ (Calle) (Nº) (Teléf.) (Ciudad o Localidad)

PROFESION U OCUPACION: ____

LUGAR: ____ CARGO: ____

IDEOLOGIA POLITICA: ____ CLASIFICACION: ____

DATOS COMPLEMENTARIOS: ____ (Cónyuge) (Est. Civil) (Hijos)

[redacted]

Otros familiares

f52

Fecha	Documentos	087134 ANTECEDENTES A REGISTRAR
04.9.81.	D. 7517.	Integra el Cuerpo de Colaboradores en la Revista "Identidad Eval. A-1.- (FE)

Imp. Nacional

Ficha confeccionada el 29/7/75

F51

MINISTERIO DE DEFENSA NACIONAL

S. I. D.

087135-0 Dep. I Sec. I

Sub - Secc. A/N.

Ficha Nro. ____ Confec. ____

LERENA CORREA — Gustavo

Apellidos — Nombres

DOCUMENTOS: C/C. ____ C/I. 1.352.111

Serie — Nro. — Nro. — Dpto.

OTROS DOC. ____

Pasaporte — Lib. Enrol.

NACIMIENTO: ____

Fecha — Lugar

DOMICILIO: ____

Calle — Nro. — Telél. — Ciudad o Localidad

PROFESION U OCUPACION: ____

LUGAR: ____ CARGO: ____

IDEOLOGIA POLITICA: ____ CLASIFICACION: ____

DATOS COMPLEMENTARIOS: ____

Est. Civil — Cónyuge — Hijos

Otros familiares

Posee un automovil marca UNION matrícula 281.640

F52

Fecha	Documentos	087135 ANTECEDENTES A REGISTRAR
28/1/75	178	-Aparece en una nómina de personas que visitaron a LIBER SEREGNI, durante su estadía en su chalet de Punta del Este en Maldonado.- Eval. A-1.-(PP).-

SERVICIO DE INFORMACION
DE DEFENSA
Dep. 1

087136-8

F51

Confeccionado el 8.7.73

V A R I O S

FOTO

Apellidos IERENA

Nombres Heber

Fecha de Nacimiento

Lugar de Nacimiento

Est. Civil

Cred. Civica Céd. Identidad

Otros Documentos

Ocupación

Padre

Madre

Domicilio Ciudad

Otros datos

Imp. CHIESA Hnos. Ltda. 4.000 - 11 - 72

852

FICHA COMPLEMENTARIA

DOCUMENTO		087136 ANTECEDENTES
Fecha	Origen	
1971.	Lista 1808	Candidato en el 79.lugar a la Junta Departamental por el dpto.de Flores sub lema Frente del Pueblo(SS)
23/2/84	11941 / 82 PAG. 2851	- POSEE ANTECEDENTES EN EL CO.NA.E - EVAL - A - 1.C (0) INDICA ( ) ( ) ( )

Ficha confeccionada el 28 de julio de 1975.-

FS1

MINISTERIO DE DEFENSA NACIONAL

S. I. D.

087137-6

Dep. I Sec. I

Sub - Secc. **A/N.**

Ficha Nro. ____ Confec. ____

LERENA CORREA — Héctor Rolando

Apellidos — Nombres

DOCUMENTOS: C/C. ____ C/I. 691/695

Serie — Nro. — Nro. — Dpto.

OTROS DOC. ____

Pasaporte — Lib. Enrol. — etc.

NACIMIENTO: ____

Fecha — Lugar

DOMICILIO: ____

Calle — Nro. — Teléf. — Ciudad o Localidad

PROFESION U OCUPACION: ____

LUGAR: ____ CARGO: ____

IDEOLOGIA POLITICA: [redacted] CLASIFICACION: ____

DATOS COMPLEMENTARIOS: ____

Est. Civil — Cónyuge — Hijos

Posee automovil marca UNION matrícula 281.641 de Montevide

Otros familiares

82

Fecha	Documentos	087137 ANTECEDENTES A REGISTRAR
28/1/75	178	-Aparece en una nómina de personas que visitaron a Líber Seregni, durante su estadía en su Chalet de Punta del Este en Maldonado.- Eval. A-1.- (PP).-

51

MINISTERIO DE DEFENSA NACIONAL 087138-4 Dep. I Secc. I

S. I. D. Sub-Secc. A/N

Ficha N.o..... Confec.....

LERENA DE SANZ Irma.

Apellidos Nombres

DOCUMENTOS: C/C..... C/I.....

Serie N.o N.o Dpto.

OTROS DOC. .....

Pasaporte Lib. Enrol. etc.

NACIMIENTO .....

Fecha Lugar

DOMICILIO: .....

Calle N.o Teléf. Ciudad o Localidad

PROFESION U OCUPACION: .....

LUGAR: ..... CARGO: .....

IDEOLOGIA POLITICA [redacted] CLASIFICACION .....

DATOS COMPLEMENTARIOS .....

Est. Civil Conyuge Hijos

.....

otros familiares

Ficha confeccionada el 28 de julio de 1970.-

F52

Fecha	Documentos	087138 ANTECEDENTES A REGISTRAR
3-IV-968	79.-74.-	Firmante de un "mensaje", con fecha 26 de marzo de 1968.- "A HO CHI MINH", del que se adjunta texto y firmas.-

087139-2

E 51

SERVICIO DE INFORMACION DE DEFENSA

Dep. 1

V A R I O S

Confeccionado el 18.8.77.

FOTO

Apellidos LERENA L. MARTINEZ

Nombres Irma Elena

Fecha de Nacimiento 9.6.39 36 años

Lugar de Nacimiento

Est. Civil

Ced. Cívica FDA 4107 (1) Céd. Identidad

Otros Documentos

Ocupación

Padre

Madre

Domicilio Ciudad

Otros datos:

[redacted]

chiesa hnos. - 4 000 - 5/77

FSZ

FICHA COMPLEMENTARIA

DOCUMENTO		087139 ANTECEDENTES
Fecha	Origen	
7.4.77.	Doc 0300	-Figura en una relación de ciudadanos Uruguayos que abandonaron la República Argentina,como refugiados al amparo del Comité Internacional para la la Migración Europea(C.I.M.E.)entre el 26.12.1973 y el 27.2.77.- Viajó el día 23.4.76 con destino a Suecia.- Evaluación A-1 (JJ)
11.12.78	1679 (Pag.0374)	Delegada de Mesa por la lista 90 del Frente Amplio en las Elecciones Nacionales de 1971, en el Circuito No. 164 del Dpto. de Montevideo.-Indica (1).-(C)
14.9.81	6105	Figura en una relación de sedicioses que se encuentran radicados en Suecia, Viajé desde Argentina el 23.4.76 al amparo del Comité Internacional para la Migración Europea.(C.I.M.E.). EVALUACION: A-1.- (LA).-
28.5.83	18347/82	01.9.83 - Indica idem. al Doc.6105/81.-EVAL: A-2 (B)

SERVICIO DE INFORMACION
DE DEFENSA
Dep. 1

087140-0

Fs 1

Confeccionado el 5/X/73

V A R I O S

FOTO

Apellidos LERENA

Nombres Juan

Fecha de Nacimiento

Lugar de Nacimiento

Est. Civil

Cred. Cívica Céd. Identidad

Ctros Documentos

Ocupación Técnico electricista.

Padre

Madre

Domicilio Ciudad

Otros datos

FICHA COMPLEMENTARIA

PS2

DOCUMENTO		087140 ANTECEDENTES
FECHA	ORIGEN	
9/8/73	2493	-Figura en una relación de activistas gremiales de ANCAP. Pertenece al P.D.C.-Activista.Relacionado con la Curia.Es técnico electricista y da clases en la Escuela Industrial de la Curia.-(D) Eval: F - 6.

"EXPERTISPA

JUNTA DE COMANDANTES EN JEFE
S. I. D.

087141-8

Dep. I Secc. I
Sub Secc. A/N
Ficha Nro. ____ Confec. 11.1.83

EUGENIA SOIARI — [illegible] MARIAN JOSE
Apellidos — Nombres

DOCUMENTOS: C/C [illegible] Serie [illegible] Nro. — C/I. 1.666.934 Nro. Dpto.

OTROS DOC. ____ Pasaporte ____ Lib. Enrol. ____ etc.

NACIMIENTO: 8.2.58 Montevideo
Fecha — Lugar

DOMICILIO: Victoria 3702
Calle — Nro. — Teléf. — Ciudad o Localidad

PROFESION U OCUPACION: ____

LUGAR: ____ CARGO: ____

IDEOLOGIA POLITICA: ____ CLASIFICACION: Ex [illegible]

DATOS COMPLEMENTARIOS: ____
Est. Civil — Cónyuge — Hijos

[illegible]

[illegible] — Otros familiares

852

Fecha	Documentos	087141 ANTECEDENTES A REGISTRAR
14.4.83	25145/1304	-1971/1978:En información referente al P.V.P., obtenida por el Depto.III/S.I.D. en éste período, el causante figura en la misma, sin aportar otros datos.Eval A-2 (GG).

F51

SERVICIO DE INFORMACION
DE DEFENSA
Dep. 1

087142-6

Confeccionado el 27.6.73

V A R I O S

FOTO

Apellidos LERENA

Nombres Julio.

Fecha de Nacimiento

Lugar de Nacimiento

Est. Civil

Cred. Cívica Céd. Identidad

Otros Documentos

Ocupación

Padre

Madre

Domicilio Ciudad

Otros datos

[redacted]

Imp. CHIESA Hnos. Ltda. 4.000 - 11 - 72

FICHA COMPLEMENTARIA FS2

DOCUMENTO		087142 ANTECEDENTES
Fecha	Origen	
1971.	Lista 1808	Candidato en el 30. lugar a la Junta Departamental por el dpto.de Flores sub lema Frente del Pueblo(SS)
	11941 / 82	- POSEE ANTECEDENTES EN EL CO.NA.R -
23/2/84	PAG 1852	EVAL - A - 1.C (D) INDICA ( ) ( ) ( )

SERVICIO DE INFORMACION DE DEFENSA

Dep. 1

087143-4

Confeccionado el 27 JUN. 1974

F5 1

V A R I O S

FOTO

Apellidos LERENA

Nombres Luis Alberto

Fecha de Nacimiento

Lugar de Nacimiento

Est. Civil

Cred Cívica Céd. Identidad

Otros Documentos

Ocupación

Padre

Madre

Domicilio Gabriel Pereira 2940 Apto. 8 Ciudad

Otros datos U.T.E. 79.28.65.

[redacted]

Imp. CHIESA Hnos. Ltda. 10.000 - 12 - 73

FS2

FICHA COMPLEMENTARIA

DOCUMENTO		087143 ANTECEDENTES
Fecha	Origen	
11.IX.73	Doc.2057	-Figura en una relación de nombres y direcciones incautadas al ex-senador Enrique Erro y ex-senador Zelmar Michelini.- (UU)
13/2/74/	0231	Prestaba servicios en el P.Legislativo, pasando a condición de"disponibilidad" de la Of. de Servicio Civil con fecha 13 Dic.73. Figurando con la siguiente anotación. Activista del F.A./ (V)Evaluación A-1.
6.4.84	8402332 pag.1	-27.3.84-"AQUI" Pag.3-Se entrevistó con Líber-SEREGNI durante su 1er.día de libertad,con el fin de presentarle sus saludos, así mismo su flia.(M)

NOMBRE 087144-2 Nº BXX

FECHA	ORIGEN	ANTECEDENTES
		LERENA, Manuel

SERVICIO DE INFORMACION
DE DEFENSA
Dep. 1

087145-9. Fs 1

Confeccionado el 30.3.73.

VARIOS

FOTO

Apellidos LERENA de LEVA

Nombres María Angélica

Fecha de Nacimiento

Lugar de Nacimiento

Est. Civil

Cred. Cívica Céd. Identidad

Otros Documentos

Ocupación

Padre

Madre

Domicilio Dionicio Coronel Nro.936. Ciudad

Otros datos Viuda.

CHIESA Hnos. Ltda - 8.000 - 3 - 72

fs2

FICHA COMPLEMENTARIA

DOCUMENTO		087145 ANTECEDENTES
Fecha	Origen	
23.8.72,	Doc. 2702.	Vive con su hijo Edgar LEVA ESRENA y con una amiga de nombre Yolanda PEREIRA, esta cuando la dueña se encuentr ausente realizaría reuniones. Además vecinos han visto sacar tierra de la casa.- Al parecer la dueña desconocería las actividades de Yolanda Pereyra.- (W).
16.8.72.	Doc. 2462.	Indica Idem. al Doc. anterior.- (W).

087146-7 A.N. p1

SERVICIO DE INFORMACION DE DEFENSA

Dep. 1

Confeccionado el

VARIOS

FOTO

Apellidos CORREA LERENA DE SEREGNI

Nombres María Lilí

Fecha de Nacimiento 19 de diciembre 1915

Lugar de Nacimiento 10a Secc Judicial de Florida

Est. Civil CASADA con Liber Seregni

Cred. Cívica BCA-15.323 Céd. Identidad 1.141.712

Otros Documentos Reg. Fotográfico:345.606 Ppte.Nº353.728(1)

Ocupación

Padre Mauricio Lerena

Madre Lucrecia Correa

Domicilio Bvard Artigas 978 apto 201. Ciudad

Otros datos

FICHA COMPLEMENTARIA

DOCUMENTO		ANTECEDENTES
Fecha	Origen	087146
19/8/71	El Popular	Hizo uso de la palabra en Juan Lacaze como coordinadora del Comité Femenino del Frente Amplio. Esposa del Gral Seregni Candidato a la Presidencia por el Frente Amplio.-
4.12.72	D.1867	Viajó a Chile junto con otros ciudadanos uruguayos a visitar tupamaros allí residentes y familiares de los mismos. (E).
11/10/73	Doc.3391	En una carta que la mencionada señora, le envía a su esposo, expresa textualmente: "Hoy estuvo HIPOLITO a verme, viene muy seguido, así como los amigos Militares". Estima este Comando que sería muy importante que se estableciera una discreta vigilancia a los efectos de poder identificar quienes son "Los Amigos Militares" que visitan a esta señora.- (A-1). (H).
1/4/73	(El Popular)	Participó en una acto haciendo uso de la palabra; organizado por el Comité Nacional Femenino en el día Internacional de la Mujer. (Y).
25/XI/72	4198	23/X/72: La causante viajaría en los próximos días a C[illegible], vía SAS EVAL. C[illegible]. (E)

087146

FECHA	DOCUMENTOS	LERENA de SEREGNI ANTECEDENTES A REGISTRAR María Lilí	3
11.12.78	Doc.1679	-Delegada de Mesa por las listas: No presentó, en las elecciones nacionales del año 1971, por el Departamento de Montevideo. Circuito Nº1041.- (0376) (M)	
27.10.80	Doc.0619	-Su nombre aparece, junto con el de otros, en una agenda capturada al dirigente socialista José Pedro CARDOZO ETCHEVERRY, con fecha y hora en las cuales se realizarían los contactos entre éste y el causante. Eval.A-1. (TT)	
2.7.81	D.5411	-30.6.81-Su nombre figura en una carta del Grupo Convergencia Democrática donde se sugiere fuera visitada la causante. Dicha carta fue encontrada en la habitación de FLORES Elena (profesora del Partido Socialista Obrero Español) quien arribara el 27 del corriente a nuestra capital con el fin de mantener contactos políticos en la misma. Eval. A-1. (M).	
26.11.81 P.D.6a6	Doc.9765 Nº330/81	-26.11.81-En vuelo 940 de Cruzeiro, procedente de París, arribó la causante. Eval.A-1. Indica (1).- (JJ)	

FECHA	DOCUMENTOS	087146 ANTECEDENTES A REGISTRAR	f.4
26.12.81	D.10624	Atendiendo a una invitación de la esposa del presidente de Francia, Francois Miterrand, visitó París en el mes de noviembre/81, otorgándole el gobierno un pasaporte válido por un mes. Guido Bonino intendente de Cúneo, ciudad italiana, informó que la causante había recibido en nombre de su esposo la Ciudadanía Honoraria conferida por la mencionada ciudad, la cual también le otorgó "Medalla de Oro" por su resistencia al fascismo.EVAL:A-1. (VM).	
2.3.82.		- Se contestaron su datos filiatorios para el Dpto.III/S.I.D (por Memo (A) No.354/982.- (SS)-	
10.3.82	Doc.12478	- 11/2/82; 18/2/82; 22/2/82 y 1/3/82; 4/3/82 .- En estas fechas, la causante visitó a su esposo.-(Y)	
	9.6.82	Memo(A)Nº1179/82 para el EMGFA.(P).	
12.7.82	16740	-Figura en una nómina de personas autorizadas a visitar al recluso Liber SEREGNI.-Eval.B-2 (TJ)	
16.7.82	D. 16886	- Es mencionada en la página 20 del libro "La Autoridad del Pueblo" (Liber Seregni) escrito por Germán WETTSTEIN LOPEZ.- (MB)	

L - 529 C - 1338

ELENA DE SEREGNI 087146 Lily

APELLIDOS NOMBRES

FOTO

Fecha y Lugar de Nacimiento .....

Domicilio .....

Documentos .....

Nacionalidad .....

Profesión .....

Nombre del Padre ..... Nacionalidad .....

Nombre de la Madre ..... Nacionalidad .....

Estado Civil Casada Nombre del Cónyuge Líber SEREGNI

Nacionalidad del Cónyuge .....

Nombre y edad de los hijos .....

Otros datos Aparece mencionada (en el 78 y en el 80) en una agenda capturada al diri-

FECHA	ORIGEN	087146 ANTECEDENTES f.6
18-11880 29-3-82	Doc. persona Nº 221 Doc. Nº 13.124	gente socialista José Pedro CARDOZO. (Inf. ext. doc. 7929/80). (nnrb)
10/3/83	10572/81 Pág. 170	03.07.81 - Alemania - En la fecha una delegación de la Unión Internacional de Estudiantes (U.I.E.), integrada por estudiantes de Chipre y Finlandia, hacen entrega a la causante de una medalla denominada: "17 DE NOVIEMBRE", otorgada a Líber Seregni.- EVAL.: A-1 (EE)
22.6.83	26532/01,2	12/4/83: En la fecha se realizó una cena en el Restaurant "MORINI" auspiciado por periodistas extranjeros, luego de la misma, los presentes se contactaron con Hugo BATALLA y la causante, d[illegible] 14/4/83: La periodista Patricia PIRAMAN se contacta con Jean Francisco THOLLIER RIX, integrante del cuerpo Diplomático francés, quién a su vez concurriera al domicilio del Embajador Francés conjuntamente con Hugo BATALLA y la titular. Es de mencionar que los periodistas extranjeros integra el "Comité para la protección del Periodista" [illegible]

FECHAS	DOCUMENTOS	087146 ANTECEDENTES A REGISTRAR
	//...	Centro Canadiense de Investigación Periódistica".-Eval.A-1 (FE)
28.7.83.	28770/10	"PRESSUR" No.17 de 1/7/83: La causante se entrevistó con integrantes del Parlamento Europeo tales como el Presidente de la Bancada Democrata Cristiana, Paolo BARDI. Es de mencionar que el Parlamento decidió enviar una delegación Oficial a nuestro país a los efectos de solicitar la libertad de Liber SEREGNI.-Eval.A-1.-(FE)
27.9.83	30692/2	-RADIO BERLIN INTERNACIONAL del 16.9.83: en su audición de la fecha informa sobre el homenaje que se ele hiciera a José Pedro CARDOZO en Montevideo con motivo de haber cumplido 80 años, mencionandose a la causante por haberse leído en dicho acto un mensaje de ésta.- Eval.:B-2.-(MB)
28.9.83	30748/2	-Indica Idem. Doc. 30692 anotación del 16.9.83.- Eval.:B-2.-(MB)
1.10.83	30881/6	Ampliando doc. 30692 se establece que en la mencionada audición se hizó referencia al artículo publicado por el periódico MAYORIA en su Nro. 15, editado en Estocolmo, donde se informa sobre el homenaje en cuestión y donde se

...///

FECHA	DOCUMENTOS	087146 ANTECEDENTES A REGISTRAR	4.8
	///...	publicó una fotografía del difigente de referencia junto al causante, entre otras personas.Eval:A-1 (CO)	
15-10-83	31062/008	Indica Idem. anotaciones anteriores. Eval.A-1 (SI)	
20.10.83	31296/2	RADIO BERLIN INTERNACIONAL - En su audición de fecha 11.10.83 informa que una revista chileno publico un reportaje hecho a la causante, en la que expresó , ante una pregunta que se le formulará sobre la posibilidad de vivir en otro país, que:"entre la libertad y seguir detenido, no hay más remedio que optar por la libertad en cualquier lugar, pero SEREGNI quisiera quedarse acá", o sea en el Uruguay.Eval:B-2 (CO)	
1-11-83	31598/001	Aporta información registrada en la ficha. Eval.A-1 (SI)	
15-12-83	32888/001	"RADIO BERLIN".En su audición del 28-11-83, informa que la causante se encontraba en la tribuna, en la proclama realizada en la víspera por los PP.PP. en el Obelisco. Eval.B-2 (SI)	
16-12-83	32890/002	"JORNAL DE BRASIL" del 4-12-83, publica que la causante viaja a Madrid (España) para recibir "el premio anual de los Derechos Humanos" que España otorga a su marido Líber SEREGNI. Eval.A-1 (SI)	

LERENA CORREA de SEREGNI, María Lili.

087146

FECHA	DOCUMENTOS	ANTECEDENTES A REGISTRAR
21.12.83	32588/014	-27.11.83:Se encontraba en el estrado del acto realizado el dia de la fecha por los Partidos Políticos. Eval A-1 (BR)
30.12.83	33313/1	"EL DIA" 23.12.83 - En su edición de la fecha publican un articulo en el que informan que el causante visitó al director de CX 30 "La Radio", Germán ARAUJO, a raíz de la huelga de hambre que viene realizando.(OO)
30.12.83	33366/01	-27.11.83:Envió un telegrama que fue leído en el acto político organizado en la C.de Florida.Eval A-2 (BR).
2.12.83	32758	"EL DIA" 2.12.83:Indica idem Doc. 32588 (BR) .-
23.1.84	33139/24	27.11.83:"PRESSUR":en el boletín de la fecha informa Indica idem Doc. 32588,aportando:que el semanario "AQUI" la entrevista con motivo del premio,otorgado a su esposo,"DERECHOS HUMANOS" de parte de la Asociación en Pro Derechos Humanos de España. Es de destacar que la causante manifestó a la Agencia EFE que aún no podía viajar a recibir dicho premio con motivo de que no le era entregado su pasaporte.Eval A-2 (BR) .-

FECHA	DOCUMENTOS	087146 ANTECEDENTES A REGISTRAR
27.1.84	8400253/ 22	PRESSUR - Informa que durante el acto llevado a cabo en la ciudad de Buenos Aires organizado por el Frente Amplio se escùcho una grabación se su voz, en la tramite conceptos de su esposo, siendo este el primer mensaje que envía SEREGNI desde que se encuentra encarcelado.Eval:A-1(00)
30.1.84	8400252/ 011	-11.12.83:PRESSUR":Concurrió a Madrid,España para recibir el premio "Derechos Humanos de España otorgad a sus esposo Liber SEREGNI" de manos del ministro d cultura Javier SOLANA y del Alcalde Tierno GALVAN en un acto al que concurrieron 7mil personas. Eval A-2 (BR).--
31.1.84	8400244/ 001 y 002	- 03.1.84 - Radio Berlin en su audición de la fecha informa que el 31 de Diciembre en la Ciudad de París se realizó una manifestación en adhesión a las manifestaciones de protesta en Uruguay, en dicha manifestación en la que participaron numerosos uruguayos, se leyó el mensaje con que la causante agradeciera en Madrid la entrega del premio Español de Derechos Humanos,otorgado al Presidente del Frente Amplio.- EVAL?; B-2 (K)

LERENA de SEREGNI, Lily F-1

Fecha	Documentos	087146 ANTECEDENTES A REGISTRAR
14.2.84	8400815/013	-30.12.83: Tras la llegada de los hijos de los exilados en el exterior, la causante manifestó a PRESSUR: "Las expresiones de solidaridad y alegría que acompañaron la llegada de los niños desde Europa, demuestran que nadie puede dudar que todos los uruguayos desean el retorno de los exilados". Eval. A-1. (TL)
20.2.84	8400547/19	"PRESSUR" del 25.12.83 - Recoge declaraciones que le formulara la causante respecto a la llegada de los hijos de uruguayos exilados en Europa, expresando que esto constituye "un acontecimiento humanos extraordinario". Eval: A-1 (00)
20.2.84	8400088/4	"PRESSUR" del 4.12.83 - Reproduce declaraciones formuladas por la causante respecto al Acto del 28 de noviembre en las que expresa "Fue algo magnífico, quien no quiere escuchar este grito del pueblo por la libertad creo que es demasiado sordo". Eval: A-1 (00)
22.2.84	8400098/003	/13.12.83: En la prensa española, diario "EL PAIS", aparece un artículo dedicado a la causante, en circunstacia del recibimiento del Premio Pro Derechos Humanos concedido a su maridd. En dicho artículo se hace una reseña sobre su vida. Eval. A-2 (TL)

Fecha	Documentos	087146 ANTECEDENTES A REGISTRAR
23.2.84	8400261/61	A principios de NOV/83 realizó una gira por Brasil, presentando el caso de su esposo a diversas personalidades. Eval:A-1 (00)
28.2.84	8401180/1 P.D.	-21.2.84.-En su domicilio se llevó a cabo una reunión con periodistas brasileños, entre ellos Jair KRISCHKE, Presidente del Movimiento de Justicia y Derechos Humanos del Brasil y Antenor FERRARI, habiendo concurrido a la misma entre otros el Dr. Hugo BATALLA y Alambert VAZ. Eval:A-1.(TT)
2.3.84	8401294/	-29.2.84: Recibe en nombre de su esposo una condecoración que otorga la Alcaldía de la ciudada de La Paz por sus méritos "en lucha por la democracia y la amistad de los pueblos latinoamericanos". La ceremonia consiste en entregar la Orden "Prócer Pedro Domingo Murillo" en el grado de Palma de Oro, y la causante será agasajada por distintas organizaciones políticas y sindicales. Eval. A-1 (TL)
9.3.84	8401404 pag.1	-"RADIO BERLIN"-28.2.84-Indica idem Doc. 8401294.Eval:B-2 (M).-

Fecha	Documentos	087146 ANTECEDENTES A REGISTRAR	E13
12.3.84	8401496/1 PD	-3.3.84.-Arribó a nuestro país procedente de B.Aires. Eval:A-1.(TF)	
13.3.84	8400250/ Pág.04	Indica Idem al Documento Nº32588.-Eval:A-1(AD)	
17.3.84	8401291/014	-25.9.83: Se realizó en el estadio Luis Franzini, un acto en conmemoración de la semana del estudiante programado por ASCEEP, al cual se adhirió la causante, dándose lectura en la apertura del acto a tal adhesión Eval. A-1 (TL)	
1.6.84	8403164/95 y 97	Indica idem doc. 8401294. 22.3.84 - En la fecha se concentraron ante su domicilio unos 4000 personas, a las que manifestó que esperaran que [illegible] se encontraba con SANGUINETTI.Su esposo posteriormente se dirigió a los presentes llamando a la pacificación.Eval:A-1 (00)	
6.6.84.	8403365/22	Indica IDEM. Doc.32890 y 33139.-Eval.A-2.-(FE)	

FS1

JUNTA DE COMANDANTES EN JEFE 087147-5 Dep. I Secc. I

S. I. D.

Sub Secc. A/N

Ficha Nro. _____ Confec. 28/2/80

~~LERENA~~ (Apellidos) ~~Mario~~ (Nombres)

DOCUMENTOS: C/C ~~BCB 5349~~ (Serie / Nro.) C/I. ~~464.461~~ (Nro. / Dpto.)

OTROS DOC. _____ (Pasaporte / Lib. Enrol. / etc.)

NACIMIENTO: ~~5/11/19~~ (Fecha) ~~Montevideo~~ (Lugar)

DOMICILIO: Adolfo Berro 1239 (Calle / Nro.) _____ (Teléf.) Montevideo (Ciudad o Localidad)

PROFESION U OCUPACION: ~~Empleado~~

LUGAR: M.I.y Energía CARGO: Encargado Tesorería D.N.Turismo.

IDEOLOGIA POLITICA: _____ CLASIFICACION: _____

DATOS COMPLEMENTARIOS: Casado (Est. Civil) [redacted] (Cónyuge) _____ (Hijos)

Padre : Arturo Mario

Otros familiares

Fs 2

Fecha	Documentos	087147 ANTECEDENTES A REGISTRAR
24/11/78	DNII	-Según Nota Interna Nº 124/971, del Dpto. Nº 7, fechado el 27/IV/71, se establece que es propietario del cohhe LAN ROVER, verde oscuro, Matrícula 232.909. Dicho coche, condujo personas al campamento de los obreros azucareros.-(C.H.C.P Nº 1359/78 SECC. 7a. MDEO.-- (U)

Fs 1

JUNTA DE COMANDANTES EN JEFE

S. I. D.

087148-3

Dep. I Secc. I

Sub Secc. XXXX

Ficha Nº ..... Confec. 19.7.83

LERENA POMBO — Apellidos

Marie Daniel — Nombres

DOCUMENTOS: C/C. ..... Serie ..... Nº ..... C/I. 1.997.780 Nº ..... Dpto.

OTROS DOC. ..... Pasaporte ..... Lib. Enrol. ..... etc.

NACIMIENTO: 18 años en 1983 — Fecha ..... Uruguay — Lugar

DOMICILIO: Block 7 Torre 4 Ap.908 — Calle ..... Nº ..... Teléf. ..... Parque Pesadas (1983) — Ciudad o Localidad

PROFESION U OCUPACION: .....

LUGAR: ..... CARGO: .....

IDEOLOGIA POLITICA: ..... CLASIFICACION: .....

DATOS COMPLEMENTARIOS ... Soltero ... Est. Civil ..... Cónyuge ..... Hijos

..... Otros familiares

[illegible]

732

Fecha	Documentos	087148 ANTECEDENTES A REGISTRAR
19.7.83	28546/2 P.D.	-11.7.83.-En relación a las manifestaciones de protestas, consistentes en golpeteos de ollas y apagones de luz, realizados en el Parque Posadas, fue interrogado respecto a los ruidos, sobre todo los lunes, quién manifestó tener conocimiento de dicha protesta, no participando nadie en su casa porque su madre no lo permite. Eval: A-1. (TT)

Fs 1

4.4.79

JUNTA DE COMANDANTES EN JEFE

S. I. D.

087149-1

Dep. I Secc. I

Sub Secc. A/N

Ficha Nro. _____ Confec._____

LERENA MANZO — Apellidos

MIRTA GLADYS — Nombres

DOCUMENTOS: C/C BDA-41169 — Serie Nro. C/I. _____ Nro. Dpto.

OTROS DOC. _____ Pasaporte Lib. Enrol. etc.

NACIMIENTO: _____ Fecha Lugar

DOMICILIO: _____ Calle Nro. Teléf. Ciudad o Localidad

PROFESION U OCUPACION: _____

LUGAR: _____ CARGO: _____

IDEOLOGIA POLITICA: _____ CLASIFICACION: _____

DATOS COMPLEMENTARIOS: _____

Est. Civil [redacted] Cónyuge Hijos

Otros familiares

Fs 2

Fecha	Documentos	087149 ANTECEDENTES A REGISTRAR
11.12.78	D.1679	- Delegado de Mesa por las listas: 808;1808.- , en las elecciones nacionales del año 1971, por el Departamento de Montevideo.- . Circuito Nº.1230- .- (037∂ (M).-

087150-9
C/G

TS1 (VW)

JUNTA DE COMANDANTES EN JEFE

S. I. D.

Dep. I Secc. I

Sub Secc. A/N

Ficha Nº ..... Confec. 02-3-83

LERENA ITHURRALDE — Apellidos

Omar Guillermo — Nombres

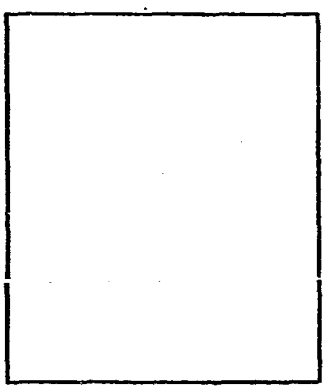

DOCUMENTOS: C/C. C.D.B. 6310 (Serie / Nº) C/I. 1.653.892 (Mont) (Nº / Dpto.)

OTROS DOC. ..... (Pasaporte / Lib. Enrol. / etc.)

NACIMIENTO: 65 años (982) (Fecha / Lugar)

DOMICILIO: Dr. Pouey 592 Las Piedras (Can)
Calle / Nº / Teléf. / Ciudad o Localidad

PROFESION U OCUPACION: Jubilado

LUGAR: ..... **CARGO:** .....

IDEOLOGIA POLITICA: PARTIDO COLORADO FLORES MORA-LEGNANI Nov/982 **CLASIFICACION:** CONVENCIONAL

DATOS COMPLEMENTARIOS -CASADO
Est. Civil / Cónyuge / Hijos

Otros familiares

152

Fecha	Documentos	087150 ANTECEDENTES A REGISTRAR
13/1/83	23691/069	Electo 3 Suplente del Organo Deliberante Nacional del Partido COLORADO por el Departamento de CANELONES Hoja de Votación C.B.E de acuerdo al resultado de las Elecciones Internas de los Partidos Políticos Habilitados, efectuadas el 28-XI-82. — Eval. Art (XX).

087151-F

FS1

JUNTA DE COMANDANTES EN JEFE

S. I. D.

Dep. I Secc. I

Sub Secc. A/N

Ficha Nº ..... Confec. 18.2.83

LERENA — Pedro

Apellidos — Nombres

DOCUMENTOS: C/C. ..... C/I. .....

Serie Nº — Nº Dpto.

OTROS DOC. .....

Pasaporte — Lib. Enrol. — etc.

NACIMIENTO: .....

Fecha — Lugar

DOMICILIO: .....

Calle — Nº — Teléf. — Ciudad o Localidad

PROFESION U OCUPACION: .....

LUGAR: ..... CARGO: .....

IDEOLOGIA POLITICA: ..... CLASIFICACION: .....

DATOS COMPLEMENTARIOS .....

Est. Civil — Cónyuge — Hijos

.....

Otros familiares

[illegible]

Fecha	Documentos	087151 ANTECEDENTES A REGISTRAR
17.2.83	D.24417	- Se le menciona como posible destinatario de tarjetas firmadas por Wilson FERREIRA ALDUNATE y Carlos Julio PEREIRA, dirigidas a sus "Queridos amigos del Uruguay" que fueran distribuídas el 2/1/83 por Antonio PAZ., residente en la localidad de Tomás Gomensoro (Dpto. de Artigas)- Eval.B-3 (Y)
14/5/984	--------	Se contestó Memo. (A) Nº 886/984 para el Dpto. II/EME (MS)

Fs 1

087152-5

JUNTA DE COMANDANTES EN JEFE

S. I. D.

Dep. I Secc. I

Sub Secc. A/N

Ficha Nro. ____ Confec. 26/I/76

LARENA — Pedro

Apellidos — Nombres

DOCUMENTOS: C/C ____ C/I. ____

Serie Nro. Nro. Dpto.

OTROS DOC. ____

Pasaporte Lib. Enrol. etc.

NACIMIENTO: ____

Fecha Lugar

DOMICILIO: Galicia 1474 apto. 1.

Calle Nro. Teléf. Ciudad o Localidad

PROFESION U OCUPACION: ____

LUGAR: ____ CARGO: ____

IDEOLOGIA POLITICA: COMUNISTA — CLASIFICACION: U.J.C.

DATOS COMPLEMENTARIOS: ____

Est. Civil Cónyuge Hijos

Otros familiares

Fs2

Fecha	Documentos	087152 ANTECEDENTES A REGISTRAR
17/12/75	D.2117	Afiliado a la Seccional Cordón de la proscripta U.J.C. con el No.15486 de acuerdo a una lista de integrantes de la misma recientemente capturada en un "berretín" del domicilio de MARIA DEL ROSARIO GONZALEZ SCAYOLA de FERNANDEZ.-Eval. A-1 (J) **17/7/78-Se remitieron datos identificatorios por Mem.(A) No. 685 (Corte Electoral).- (U).-**
14/5/84	14062	Año 1976 - Se establece que es afiliado al Partido Comunista con el Nº 15.486, seccional "Cordón", según material incautado por O.C.O.A. en febrero de 1976.- EVAL.:A-1 (MS)
14/5/984	--------	Se contestó Memo. (A) Nº 886/984 para el dpto. II/EME (MS)

NOMBRE 087153-3 FALLECIDO Nº

FECHA	ORIGEN	ANTECEDENTES
		LERENA MARTINEZ, Pedro Ricardo

FS/

MINISTERIO DE DEFENSA NACIONAL
S. I. D.

087154-1

Dep. 1 Secc. I
Sub-Secc. A/N
Ficha Nro. ..... Confec. 2/10/72

LERENA ..... Rifino .....
Apellidos Nombres

DOCUMENTOS: C/C. ..... C/I. .....
Serie Nro. Nro. Dpto.

OTROS DOC. .....
Pasaporte Lib. Enrol. etc.

NACIMIENTO: .....
Fecha Lugar

DOMICILIO: ..... Flores
Calle Nro. Teléf. Ciudad o Localidad

PROFESION U OCUPACION: .....

LUGAR: ..... CARGO: .....

IDEOLOGIA POLITICA: Comunista ..... CLASIFICACION: .....

DATOS COMPLEMENTARIOS: ....
Est. Civil Conyuge Hijos

.....
Otros familiares

F52

Fecha	Documentos	087154 ANTECEDENTES A REGISTRAR
Nov.1971.	Lista2001-Flores.	-Figura como 6ª titular a la Junta Departamental de Flores en las elecciones Nacionales del año 1971.(MM)

5 MAR. 1975 Fsl

MINISTERIO DE DEFENSA NACIONAL 087155-8

S. I. D.

Dep. I Secc. I

Sub - Secc. G

Ficha Nro.____ Confec.____

LERENA Ruben

Apellidos Nombres

DOCUMENTOS: C/C.____ C/I.____

Serie Nro. Nro. Dpto.

OTROS DOC. ____

Pasaporte Lib. Enrol. etc.

NACIMIENTO: ____

Fecha Lugar

DOMICILIO: ____

Calle Nro. Teléf. Ciudad o Localidad

PROFESION U OCUPACION: ____

LUGAR: ____ CARGO: ____

IDEOLOGIA POLITICA: ____ CLASIFICACION: ____

DATOS COMPLEMENTARIOS: ____

Est. Civil Conyuge Hijos

____

Otros Familiares

FS2

Fecha	Documentos	087155 ANTECEDENTES A REGISTRAR
17.7.74	1778	Gestor de la solicitud de reafiliación de la Asociación de Funcionarios Postales de Cerro Largo ante el Ministerio de Trabajo. (K)

Req.No.425
LERENA SOLARI de GOESSERNS, Sara Elvira

087156-6

E

MINISTERIO DE DEFENSA NACIONAL
S. I. D.

Dep. I Secc. I

(a)"JULIETA" "MARIELA"(1) OBSERVACION

Ficha Nro. Confec. 7/9/72.

LERENA SOLARI de GOESSERNS — Apellidos
Sara Elvira — Nombres

DOCUMENTOS: C/C. — Serie — Nro
C/I. 1.209.731. — Nro.
Mdeo. — Dpto.

OTROS DOC. — Pasaporte — Lib. Enrol. — etc.

NACIMIENTO: Edad 20 años (1972)(9) — Fecha — Lugar

DOMICILIO: Francisco Llambí — Calle
1337 Ap.3. — Nro.
Teléf.
Montevideo. — Ciudad o Localidad

PROFESION U OCUPACION: Vendedora de Libros. Estudiante.(9)

LUGAR: CARGO: 144242

IDEOLOGIA POLITICA: CLASIFICACION: PVP (3)

DATOS COMPLEMENTARIOS: Casada.(2) — Est. Civil
Carlos Roman — Conyuge
GROESSENS MERE(6) — Hijos

Estatura regular.Complexión robusta.Ojos castaños.cabellos oscuros(1)
Otros familiares

F52

Fecha	Documentos	087156 ANTECEDENTES A REGISTRAR
22/8/72.	Doc.2786.	Se requiere su captura por sabérsele vinculado a la organización extremista autodenominada M.L.N.(Tupamaros).Requerida No.425..(BB).
14.9.72 P.E.I 322	3036	Indica Ⓐ .-(DD)
12.7.72	Doc.1987 Eval. A-2	Figura en una relación de personas que visitaron al extremista LERENA Alejandro.-(SS)-
24/4/74.	0918.	13/1/972:- Detenida por pegatina en apoyo de los funcionarios postales en conflicto.Indica: (2) al (4). (Y). Eval. B-2 (BB).-
7.4.77	D.0300	-Figura en una relación de ciudadanos Uruguayos que abandonaron la República Argentina,comorefugiados al amaparo del Comité Internacional para la Migración Europea(C.I.M.E.)entre el 26.1 .1973 y el 27.2.77.- Viajó el día 22.12.76 con destino a Suecia.- Evaluación A-1 (JJ)
11.4.83	25145/ Pág.1247 a 1249	-13.01.72:"Indica Idem.Doc.0918/74",30.8.72-24.8.76"Indica Idem.Doc.2786/72". -1.6.75:Integró equipo con:LOPEZ FEMENIAS,Ivonne,Alejandro Jorge LERENA MARTINEZ,Elvira Adelaida LERENA MARTINEZ,Alejandro LERENA SOLARI y Juan José LERENA SOLARI. -2.7.76:Integró equipo "ARCANGEL"del Sector Militar del C.P.R.junto con:ALBERTO CECILIO MECHOSO MENDEZ,como responsable,SARA RITA MENDEZ LOMPODIO,VICTRIA LUISA CRISTINAS ...///

FECHA	DOCUMENTOS	087156 ANTECEDENTES A REGISTRAR LERENA SOLARI Adee GOESSERNS Sara F53
	///...	ANDRISSANSKI de JULIEN, OMAR ZINA FIGUEREDO, JUAN ALBERTO CAETANO CAMIROTTI, y MARIA DEL PILAR NORES MONTEDONICO. En este grupo la causante funcionó con el alias de "MARIELA". -3.12.76: Por declaraciones de varios detenidos se encontraría en Suecia. Eval: A-2. Indica 5 y 6. (GG).
28.05.83	18347/82 Pág. 46	-01.09.82-Indica idem Doc. 0300/77.-EVAL: A-2 (Q)
14.6.83	27076/83 Pág. 045.	- 04.11.82 - En información actualizada a la fecha por el SID, se establece que figura entre los principales integrantes del P.V.P. en el exterior (Suecia).- Eval : A-2.- (AA).-
23/2/84	11941 / 82 PAG 2852	- POSEE ANT... EN EL CO.NA.E - EVAL - A - 1. C(D) INDICA ( ) ( ) ( )
15.5.84	. . . .	Se contestó en Me o(A) Nº 878/84 para E.M.G.F.A. (U

F51

087157-4

JUNTA DE COMANDANTES EN JEFE

S. I. D.

Dep. I Secc. I

Sub Secc. A/N

Ficha Nro. ____ Confec. 17/9/77

LERENA SEPPIA — Walco Luis

Apellidos — Nombres

DOCUMENTOS: C/C RAB 14221 — C/I. ____

Serie Nro. — Nro. Dpto.

OTROS DOC. ____

Pasaporte Lib. Enrol. etc.

NACIMIENTO: 21 años ____

Fecha Lugar

DOMICILIO: Barrio Machado ____ Rocha

Calle Nro. Teléf. Ciudad o Localidad

PROFESION U OCUPACION: Peón Albañil

LUGAR: ____ CARGO: ____

IDEOLOGIA POLITICA: ____ CLASIFICACION: ____

DATOS COMPLEMENTARIOS: [redacted]

Est. Civil Cónyuge Hijos

Otros familiares

852

Fecha	Documentos	087157 ANTECEDENTES A REGISTRAR
17/5/76	D. 0668	-Afilia do al Partido Comùnista No. 55608 desde el 20/6/71. Presentado por Sebastián Artigas y Luis B.Rodríguez. Eval. B-1 (U).-

J. C. J.
Dpto. 1

087157

F53

Apellidos LERENA SEPPIA

Nombres Walco Luis

Documentos: AFILIADO AL PARTIDO COMUNISTA No. 55608

Ant. Secc. A B C D E G V

Secreto

ANTECEDENTES

087157

FECHA INGRESO: 20/6/71

EDAD: 21 años

DOMICILIO: Barrio Machado- Rocha

PROFESION: Peón Albañil

DOCUMENTO: RAB 14221

17/5/76 - D. 0608 - Eval. B-1 (U).-

Fs1

087158-2

JUNTA DE COMANDANTES EN JEFE

S. I. D.

Dep. I Secc. I

Sub Secc. A/N

Ficha Nro. ____ Confec. 5-1078

LERER María

Apellidos Nombres

DOCUMENTOS: C/C ____ C/I. ____

Serie Nro. Nro. Dpto.

OTROS DOC. ____

Pasaporte Lib. Enrol. etc.

NACIMIENTO: ____

Fecha Lugar

DOMICILIO: ____

Calle Nro. Teléf. Ciudad o Localidad

PROFESION U OCUPACION: ____

LUGAR: ____ CARGO: ____

IDEOLOGIA POLITICA: ____ CLASIFICACION: ____

DATOS COMPLEMENTARIOS: ____

Est. Civil [redacted] Cónyuge Hijos

Otros familiares

F52

Fecha	Documentos	087158 ANTECEDENTES A REGISTRAR.
4-10-78	Doc.1036 (0025)	-Afiliado al Partido Comunista con el Nº2581,fecha de in-,greso:21-7-43.(Según Carné de Afiliado ,Incautado por las FF.CC.) Eval.A-1 (V)

FSI

MINISTERIO DE DEFENSA NACIONAL
S. I. D.

087159-0

Dep. I Secc. I
Sub-Secc. G
Ficha Nº..... Confec....

LERIDA **Ana**
Apellidos *Nombres*

DOCUMENTOS: C/C..... C/I.....
Serie *No.* *No.* *Opto.*

OTROS DOC.: .....
Pasaporte *Lib. Enrol.* *etc.*

NACIMIENTO: ....
Fecha *Lugar*

DOMICILIO: .....
Calle *No.* *Telef* *Ciudad o Localidad*

PROFESION U OCUPACION: Estudiante de Preparatorios

LUGAR:..... **CARGO**.....

IDEOLOGIA POLITICA..... **CLASIFICACION** Activista de derecha

DATOS COMPLEMENTARIOS .....

[redacted] Cónyuge Hijos

.....
Otros Familiares

fs 2

FECHA	DOCUMENTOS	087159 ANTECEDENTES A REGISTRAR
27/5/68.	B76-D29.	Se postula en la lista Nº133, lema "Agrupación Estudiantil Integral", sub-lema "Unidad y Trabajo". Para integrar el Consejo Ejecutivo de la Asoc. de Estudiantes de Preparatorios por el periodo 1968/69. (V).-

SERVICIO DE INFORMACION DE DEFENSA
Dep. I

Sección .....

MINISTERIO DE DEFENSA NACIONAL
SERVICIO DE INFORMACION DE DEFENSA
M/F

Fs1 [redacted]

Fecha 087160-8 Ingresada el 26-IV-966.-

FOTO

Apellidos LERIDA ONTIVEROS

Nombres Betty

Fecha de Nacimiento: .....

Lugar de Nacimiento: .....

Cred. Cív.: ..... Ced. Identidad: .....

Prontuario: ..... F. Censal: .....

Padre: .....

Madre: .....

Domicilio: Tomás Gomensoro ..... Ciudad: .....

Otros datos (Documentos y señas personales) .....

[redacted]

[redacted]

FICHA COMPLEMENTARIA

fs 2

Documento			087160 ANTECEDENTES
Nº	Fecha	Origen	
	1965	77/149	-Recibe carta de Irina Novikova de Radio Moscú. A la reseñada le contestan la carta del 1º de Agosto y le van a mandar lápices desde Rusia. Además la destinataria escribió a la Escuela 25 de Moscú y desea mantener correspondencia. Domicilio: Tomás Gomensoro.-

087161-6

Fs1

JUNTA DE COMANDANTES EN JEFE
S. I. D.

Dep. I Secc. I
Sub Secc. A/N
Ficha Nro. ____ Confec. 4-4-79

LERIDA CASTRO de RODRIGUEZ, Justa Edelicia (1)
Apellidos Nombres

DOCUMENTOS: C/C AZA-9074 C/I. 1.356.790
Serie Nro. Nro. Dpto.

OTROS DOC. ____
Pasaporte Lib. Enrol. etc.

NACIMIENTO: 13 de octubre de 1920 Canelones
Fecha Lugar

DOMICILIO: Gral. Flores Nº 3442 bis (1978)
Calle Nro. Teléf. Ciudad o Localidad

PROFESION U OCUPACION: Auxiliar 1ra. del C.C. de Asig. Familiares

LUGAR: ____ CARGO: ____

IDEOLOGIA POLITICA: ____ CLASIFICACION: ____

DATOS COMPLEMENTARIOS: Casada
Est. Civil Cónyuge Hijos

Hija de Ricardo y Máxima

Otros familiares

Fs 2

Fecha	Documentos	087161 ANTECEDENTES A REGISTRAR
11-12-78	1679	- Delegado de Mesa por las listas: 90-190-2871-9988. , en las elecciones nacionales del año 1971 por el Departamento de Montevideo . Circuito N°. 707. .- (0375).- (C)
24.3.80	- - - -	-Se contestó en Constancia de Habilitación para Cargos Públicos N° 2652/78 de la Secc.13a. a nombre de la causante a efectos de su permanencia en el C.C. de Asignaciones Familiares.- (PP).- Aporta datos filiatorios.-(PP)
01/04/81	Doc.2384/ Pág.006	-Se establece que el causante recibe por intermedio del Banco de La Nacion Argentina, giro bancario desde el exterior provenientes de C.I.O.S.L. (Confederación Internacional de Organizaciones Sindicales Libres). El dinero de referencia es para la ayuda de Sindicalistas detenidos. (J).
31.3.81	D.2294	15.9.80 - Presenta recurso ante el Delegado Departamental del S.I.D. en el Departamento de Montevideo al habérsele incluido en la Categoria "C" de C.N.C.P.; el que es elevado a este Servicio el 26.3.81 para consideración.-(NN) 09/VI/981 - Por Exp. N° 346/[illegible]-I/981 se comunica al Delegado Dptal. que esta Dirección [illegible] "C" de Const. [illegible] su posibilidad [illegible]

FECHA.	DOCUMENTOS	087161 ANTECEDENTES A REGISTRAR	F53
7/VII/981.....		MEMORANDUM (A) Nº 1286/80 PARA LA D.G.S.S. (P)	
26/2/982	12221/42	Funcionario de la D.G.S.S. paso a situacion de disponibilidad el 24/10/81 en aplicacion del Acto Institucional N.7 de fecha 27/6/977.EVALUACION. A-1. (GM) Indica (1) ( ) ( ) ( ) ( )	
29.11.82.....		Se hizo Memo (A) No.2759/82 para el E.M.R.No.1.-(SS)-	

FECHA	DOCUMENTOS	087161	ANTECEDENTES A REGISTRAR	154

Trasladado a la D.G.S.S.

87161

F-5

Nº Carp. 1087

Foto de Frente	Foto de Perfil

LERIDA — CASTRO — JUSTA EDELICIA
Apellido Paterno — Apellido Materno — Nombre(s)

Documentos C. C. A.Z.A.No.9074 C. I. 1.356.790

Domicilio Gral. Flores No. 3442 bis

Teléfono 3-38-74 Sección Policial 13a.-

Lugar y Fecha de Nacimiento 13-10-920.- A

Profesión PRESUPUESTADA Ocupación AYUDANTE DE SERVICIO AA

Otras actividades

Actuación

Ideología

Situación económica Capital aprox. Vehículo

Raza Estatura Peso Color de cabello

Color de ojos Complexión Señas

Estado civil CASADA.- Nombre del cónyuge RODRIGUEZ, Héctor.-

Nacionalidad del cónyuge Nombre y edad de los hijos

Padre, Nombre LERIDA RICARDO Nacionalidad

Madre, Nombre CASTRO MAXIMA Nacionalidad

Estudios

Otros datos

3300

[redacted]

087162-4

06 AGO. 1975 Fs/

MINISTERIO DE DEFENSA NACIONAL
S. I. D.

Dep. I Secc. I
Sub - Secc. G
Ficha Nro. ____ Confec. ____

LERIDO (Apellidos) Miguel (Nombres)

DOCUMENTOS: C/C ____ (Serie / Nro.) C/I. ____ (Nro. / Dpto.)

OTROS DOC. ____ (Pasaporte / Lib. Enrol. / etc.)

NACIMIENTO: ____ (Fecha / Lugar)

DOMICILIO: ____ (Calle / Nro. / Teléf. / Ciudad o Localidad)

PROFESION U OCUPACION: Doctor

LUGAR: Mercedes CARGO: ____

IDEOLOGIA POLITICA: ____ CLASIFICACION: ____

DATOS COMPLEMENTARIOS: ____ (Est. Civil / Conyuge / Hijos)

[redacted]
Otros familiares

F52

Fecha	Documentos	087162 ANTECEDENTES A REGISTRAR
2.1.75	D. 3312 (Ev. A-1)	- Participante de un Seminario Especial realizado en la Ciudad de Paysandú; organizado por el Ministerio de Salud Pública, para departamentos del Litoral Norte con el patrocinio de la Organización Panamericana de la Salud.- (00)

NOMBRE 087163-2 Nº BXX

FECHA	ORIGEN	ANTECEDENTES
		LERMA, Roberto Armando

SERVICIO DE INFORMACION DE DEFENSA
Dep. I

Sección .....

MINISTERIO DE DEFENSA NACIONAL — SERVICIO DE INFORMACION DE DEFENSA — M / F

Ficha N° E.K. 087164-0 Confeccionada el 18/XI/1966.-

Fs 1.-

[redacted]

FOTO

Apellidos LERNER

Nombres Victorie

Fecha de Nacimiento: .....

Lugar de Nacimiento: .....

Cred. Cív.: ..... Ced. Identidad: .....

Prontuario: ..... F. Censal: .....

Padre: .....

Madre: .....

Domicilio: Vazquez 1114 Ciudad: Montevideo

Otros datos (Documentos y señas personales) .....

[redacted]

Form. 3

F52

FICHA COMPLEMENTARIA

Documento			087164 ANTECEDENTES
Nº	Fecha	Origen	
77/153.-	13/V/1966.-		-Su nombre figura en una relación de personas, las cuales reciben correspondencia procedente de países comunistas.- Esta correspondencia viene dirigida a nombre de Victoria Lerner con domicilio en la calle Vazquez 1114 Montevideo.-

SERVICIO DE INFORMACION
DE DEFENSA
Dep. 1

087165-F

Confeccionado el 4.8.72.

VARIOS

FOTO

Apellidos LE ROSE RUSSO

Nombres Angel

Fecha de Nacimiento 53 años

Lugar de Nacimiento Oriental

Est. Civil Divorciado

Cred. Cívica Céd. Identidad

Otros Documentos

Ocupación

Padre

Madre

Domicilio Vidal y Fuentes Nro. 3139. Ciudad

Otros datos

CHIESA Hnos. Ltda - 8.000 - 3 - 72

FICHA COMPLEMENTARIA

F82

DOCUMENTO		087165 ANTECEDENTES
Fecha	Origen	
7.6.72.	Doc. 1419.	Fue interrogado con respeto al atentado efectuado contra el vehículo del Dr.Hughesfrank HUGHES. Aportó datos de interés para la ubicación de los autores del atentado... (W).

NOMBRE FALTA FICHA CARATULA Nº AN

FECHA	ORIGEN	087166-S ANTECEDENTES
		LERRACALDE, Rodolfo

NOMBRE FALTA FICHA CARATULA Nº V

FECHA	ORIGEN	087167-3 ANTECEDENTES
		LERRUTURU, Pedro

JUNTA COMANDANTES EN JEFE
Dep. 1

087168-1

Fs1

Confeccionado el 28.4.977

VARIOS

FOTO

Apellidos LESA AGUINAGA

Nombres Duplesis

Fecha de Nacimiento 25/4/26 (1)

Lugar de Nacimiento Uruguay (2)

Est. Civil

Cred Cívica C.M.A. 8235 (3) Céd. Identidad 1.106.[illegible] (4)

Otros Documentos

Ocupación Funcionario de ANCAP (Minas)

Padre

Madre

Domicilio Carbajal 913 (5) Ciudad Minas (6)

Otros datos

[redacted]

IMP. CHIESA Hnos. Ltda. 3.000 - 5 - 76

F52

FICHA COMPLEMENTARIA

DOCUMENTO		087168 ANTECEDENTES
Fecha	Origen	
14.5.75	Doc.1084	-Estaría vinculado con el F.A.- -28-Jun-74 fue detenido por efectuar paro.- Sin evaluar.- (0)-
5/9/81	Doc.7557	-- Fue dado de baja por renuncia para acogerse a los beneficios jubilatorios. Ingresó el 28/6/65.- Eval.A-1.- (1) Indica (1) a (6) (M)

SERVICIO DE INFORMACION DE DEFENSA

Dep. 1

VARIOS

087169-9

Confeccionado el 23IV.1976.-

FOTO

Apellidos LESA LESSA (1) HERNANDEZ (2)

Nombres Glenervan GENEVA (3)

Fecha de Nacimiento

Lugar de Nacimiento

Est. Civil

Cred. Cívica Céd. Identidad

Otros Documentos

Ocupación Ex.Inspector General-Consejo de Educación Primaria Profesor.-

Padre

Madre

Domicilio Ciudad

Otros datos:

F52.

FICHA COMPLEMENTARIA

DOCUMENTO		087169 ANTECEDENTES
Fecha	Origen	
17.10.77. P.E.I.564/77	D.1067	-20.9.77.-Integra la nómina de Profesores del cuadro docente del "Centro de Investigación y Experimentación Pedagógica" sito en Av.Rivera 2336 Piso 1.- Institución que ha realizado cursos de capacitación teológica para personal de dirección de instituto docentes privados y que aglutina a elementos ideológicamente contrarios al sistema de Gobierno. A traves de un informe proveniente del "Consejo de Educación Primaria" se establece que se halla cuestionado ideologicamente.Eval.B-2.(DD)
15.III.72.	D.77.B.36	-Figura en un boletín de "Duraznenses con el Frente Amplio" del comité de Duraznenses,residentes en Montevideo.Editado en noviembre de 1971.- (JJ)

SERVICIO DE INFORMACION DE DEFENSA

Dep. 1

V A R I O S

087169

F53

Confeccionado el 7/1/78

Apellidos LESA

Nombres Clenarvan

Fecha de Nacimiento

Lugar de Nacimiento

Est. Civil

C.ed. Cívica ..... Céd. Identidad .....

Otros Documentos

Ocupación Ex-Insp. Gral. del Consejo de Educación Primaria

F O T O

Padre

Mad-e

Domicilio ..... Ciudad .....

Otros datos:

chiesa hnos. - 4 000 - 5/77

FICHA COMPLEMENTARIA

DOCUMENTO		ANTECEDENTES
Fecha	Origen	087169
20/12/77	D. 1369	-Profesor del C.I.E.P. (Centro de Investigación y Experimentación Pedagógica). Figura en una nómina de personas del mencionado Centro cuestionadas ideológicamente.- (U)

F5 10 DIC. 1974

MINISTERIO DE DEFENSA NACIONAL

S. I. D.

087169

Dep. I Secc. I

Sub - Secc. G

Ficha Nro._____ Confec._____

LES[illegible] Cleverland

Apellidos Nombres

DOCUMENTOS: C/C. _____ C/I. _____

Serie Nro. Nro. Dpto.

OTROS DOC. _____

Pasaporte Lib. Enrol. etc.

NACIMIENTO: _____

Fecha Lugar

DOMICILIO: _____

Calle Nro. Teléf. Ciudad o Localidad

PROFESION U OCUPACION: Maestro

LUGAR: Primaria CARGO: Inspector

IDEOLOGIA POLITICA: Comunista CLASIFICACION: agitador

DATOS COMPLEMENTARIOS: _____

Est. Civil Conyuge Hijos

_____

Otros familiares

F26

Fecha	Documentos	087169 ANTECEDENTES A REGISTRAR
31.X.74	2963	-Sub,Técnico, dirigió todas las huelgas y formaba tribunales "adecuados" para los concursos; comunista con contactos internacionales.-(G)(ev.B-6)
06.05.82	14.543/82	-Mencionado página/s 222 del libro "TESTIMONIO DE UNA NACION AGREDIDA". -EVALUACION : A-1.-(GM) (LA).- INDICA (1) (2) (3)
13.5.83	261 0/42	21.4.83. En la fecha se establece que dictaba cursos en el Instituto Normal Rural, cursillos para los maestros en los que les adoctrinaba contra el Gobierno. También en esta fecha se pudo constatar que desempeña funciones dentro del Instituto de Filosofía Ciencias y Letras. Eval. A-2.(MC)

MINISTERIO DE DEFENSA NACIONAL
S. I. D.

087169

24 JUN. 1975

Dep. I Secc. I
Sub - Secc. G
Ficha Nro. ____ Confec. ____

LESA
Apellidos Nombres

DOCUMENTOS: C/C. ____ C/I. ____
Serie Nro. Nro. Dpto.

OTROS DOC. ____
Pasaporte Lib. Enrol. etc.

NACIMIENTO: ____
Fecha Lugar

DOMICILIO: ____
Calle Nro. Teléf. Ciudad o Localidad

PROFESION U OCUPACION: Inspector Regional (Durazno)

LUGAR: ____ CARGO: ____

IDEOLOGIA POLITICA: frenteamplista CLASIFICACION: ____

DATOS COMPLEMENTARIOS: ____
Est Civil Conyuge Hijos

Otros familiares

FSB

087169

Fecha	Documentos	ANTECEDENTES A REGISTRAR
27/9/74	D.2426	Pertenece a la agrupación política frente amplio, y asimismo a la Secta masónica de la lógia Acadia de Durazno Fué promocionado para su ingrezo como regional por un Sr.Crespi(masón) sin considerar sus calificaciones de Inspector Dptal.de Cerro Largo,las que no le hubieran permitido su ascenso.Eval.B-3.-(H).-

11941 / 82

- POSEE ANTECEDENTES EN EL CO.NA.E -

PAG. 2894

EVAL - A - 1.C(0) INDICA ( ) ( ) ( )

21/01/82

087170-F

Fs1

MINISTERIO DE DEFENSA NACIONAL
S. I. D.

26 MAYO 1975

Dep. I Secc. I
Sub-Secc. G
Ficha Nro. ____ Confec. ____

LESAMA CASARAVILLA — JUAN
Apellidos — Nombres

DOCUMENTOS: C/C ____ C/I. ____
Serie Nro. Nro. Dpto.

OTROS DOC. ____
Pasaporte Lib. Enrol. etc.

NACIMIENTO: ____
Fecha Lugar

DOMICILIO: Larrañaga 1108
Calle Nro. Teléf. Ciudad o Localidad

PROFESION U OCUPACION: ____

LUGAR: ____ CARGO: ____

IDEOLOGIA POLITICA: ____ CLASIFICACION: Dirigente

DATOS COMPLEMENTARIOS: [redacted]
Est. Civil Conyuge Hijos

Otros familiares

F52

Fecha	Documentos	087170 ANTECEDENTES A REGISTRAR
26.5.75	842	Integrante del Consejo Directivo del Sindicato Unico Trabajadores Ferrosmalt Siam Serretosa. Evaluación A-1.(E).-

SERVICIO DE INFORMACION
DE DEFENSA
Dep. 1

087171-S

Fs1

Confeccionado el 18/4/72

VARIOS

FOTO

Apellidos LESCAN

Nombres L.A.

Fecha de Nacimiento

Lugar de Nacimiento

Est. Civil

Cred. Cívica Céd. Identidad

Otros Documentos

Ocupación

Padre

Madre

Domicilio Ciudad

Otros datos

CHIESA Hnos. Ltda - 8000 - 3 - 72

FICHA COMPLEMENTARIA

FS2

DOCUMENTO		087171 ANTECEDENTES
Fecha	Origen	
1/2/72	Doc_12	Figura en una lista de socios de la coordinadora (M) del F.A. dicho material fue incautado en el domicilio de la presunta sediciosa JUDITH SUTZ Waisman.(X).

Ficha confeccionada el 27/5/75

FS1

MINISTERIO DE DEFENSA NACIONAL

S. I. D. 087172-3

Dep. I Sec. I

Sub - Secc. **A/N.**

Ficha Nro. ____ Confec. ____

LESCANO (Apellidos) Alcides (Nombres)

DOCUMENTOS: C/C. ____ (Serie / Nro.) C/I. 851.843 (Nro. / Dpto.)

OTROS DOC. ____ (Pasaporte / L.E. / L.C. / etc.)

NACIMIENTO: ____ (Fecha / Lugar)

DOMICILIO: Del Fuerte 5326 (Calle / Nro. / Teléf. / Ciudad o Localidad)

PROFESION U OCUPACION: Funcionario de ANCAP - Nro. 2428

LUGAR: Estación Unión CARGO: Guarda

IDEOLOGIA POLITICA: Comunista CLASIFICACION: ____

DATOS COMPLEMENTARIOS: ____ (Est. Civil / Cónyuge / Hijos)

Otros Familiares

F52

Fecha	Documentos	087172 ANTECEDENTES A REGISTRAR
17.7.74	1732	-Aparece en una lista de funcionarios comunistas de ANTEL.-Eval.F-6.-(FP).-

F3

SERVICIO DE INFORMACION DE DEFENSA

Dep. 1

087172 GREMIOS

Confeccionado el 18 ABR. 1975

[redacted]

FOTO

Apellidos LESCANO

Nombres Aloides

Fecha de Nacimiento

Lugar de Nacimiento

Est. Civil

Cred Cívica Céd. Identidad 851.843

Otros Documentos

Ocupación Funcionario de AMDET (N°2428)

Padre

Madre

Domicilio Ciudad

Otros datos

[redacted]

Imp. CHIESA Hnos. Ltda. 10.000 - 12 - 73

FS 4

FICHA COMPLEMENTARIA

DOCUMENTO		087172 ANTECEDENTES
Fecha	Origen	
17/7/74	Doc.1732	-Figura en una relación de funcionarios de AMDET,que estuvieron a la orden de la Comisión Interventora(sumariados)por el conflicto del 27/6/73.Su reintegro de fecha 15/10/73 en la Est. Buceo.-(H)

JUNTA DE COMANDANTES EN JEFE 087173-1 Dep. I Secc. I

S. I. D.

Sub Secc. A/N

Ficha Nº ____ Confec. 4/2/80

LESCANO TABOADA — Carlos María
Apellidos — Nombres

DOCUMENTOS: C/C BBB 18.544 (Serie, Nº) C/I. 1.337.027 (Nº, Dpto.)

OTROS DOC. ____ (Pasaporte, Lib. Enrol., etc.)

NACIMIENTO: 2/8/40 (Fecha) Montevideo (Lugar)

DOMICILIO: Colón 1521, Habitación 4[illegible] (Calle, Nº, Teléf., Ciudad o Localidad)

PROFESION U OCUPACION: Cocinero

LUGAR: S.O.Y.P. CARGO: ____

IDEOLOGIA POLITICA: ____ CLASIFICACION: ____

DATOS COMPLEMENTARIOS: Casado (Est. Civil) [illegible] (Cónyuge) ____ (Hijos)

Padres: Mario y María Maul[illegible]
Otros familiares

Fecha	Documentos	087173 ANTECEDENTES A REGISTRAR
3/8/78	DNII	-Delegado de Mesa por el Frente Amplio PDC en las elecciones nacionales de 1971, Circuito 8, Listas 1001 y 2001.-(CONST.HAB. Nº 331/78 DE LA 1a. DE MONTEVIDEO.-(U)

Imp. Nacional 716/79

FB

JUNTA DE COMANDANTES EN JEFE
S. I. D.

087173

Dep. I Secc. I
Sub Secc. A/N
Ficha Nro. ____ Confec. 4-4-79

LESCANO TOBOADA — Carlos María
Apellidos — Nombres

DOCUMENTOS: C/C BBB-18544 C/I. ____
Serie Nro. Nro. Dpto.

OTROS DOC. ____
Pasaporte Lib. Enrol. etc.

NACIMIENTO: ____
Fecha Lugar

DOMICILIO: ____
Calle Nro. Teléf. Ciudad o Localidad

PROFESION U OCUPACION: ____

LUGAR: ____ CARGO: ____

IDEOLOGIA POLITICA: ____ CLASIFICACION: ____

DATOS COMPLEMENTARIOS: ____
Est. Civil Cónyuge Hijos

Otros familiares

Fecha	Documentos	087173 ANTECEDENTES A REGISTRAR
11-12-78	1679	- Delegado de Mesa por las listas: 1001-2001-. , en las elecciones nacionales del año 1971 por el Departamento de Montevideo . Circuito N°. 8. .- (0378).- (C)

FS 1

SERVICIO DE INFORMACION DE DEFENSA 087174-9

Dep. 1

Confeccionado el 4 de Mayo de 1970

VARIOS

FOTO

Apellidos LESCANO

Nombres Carlos R.

Fecha de Nacimiento

Lugar de Nacimiento

Est. Civil

Cred. Cívica Ced. Identidad (1) 1.110.957

Otros Documentos

Ocupación (2) Funcionario del Banco República

Padre

Madre

Domicilio Ciudad

Otros datos:

FICHA COMPLEMENTARIA 52

DOCUMENTO		087174 ANTECEDENTES
Fecha	Origen	
23/7/68	B.18-D.33	- Detenido durante las Medidas Prontas de Seguridad y recibió Instrucción Militar en el Batallón de Infantería N°11(Minas).-Indica (1) y (2)
		1°/VII/980 - Se contestó Hem.(A) N° 1237/79 de la 2a Div, E.M.N..-(U)

JUNTA DE COMANDANTES EN JEFE

S. I. D.

A. N.

087175-6

Fs 1

Dep. I Secc. I

Sub Secc. A/N

Ficha Nº ____ Confec. 16.12.8

LESCANO URAN — Apellidos

Daniel Saúl — Nombres

DOCUMENTOS: C/C M.C.A.: 17.792 — Serie / Nº — C/I. ____ Nº ____ Dpto.

OTROS DOC. ____ Pasaporte ____ Lib. Enrol. ____ etc.

NACIMIENTO: ____ Fecha ____ Lugar

DOMICILIO: Maciel y Gadea (Dolores) — Calle / Nº / Teléf. / Ciudad o Localidad

PROFESION U OCUPACION: ____

LUGAR: ____ CARGO: ____

IDEOLOGIA POLITICA: ____ CLASIFICACION: ____

DATOS COMPLEMENTARIOS: ____ Est. Civil ____ Cónyuge ____ Hijos

Otros familiares

FS 2

Fecha	Documentos	087175 ANTECEDENTES A REGISTRAR
03.12.81	Doc.10096	21/02/979/Según Oficio Nº 139/1991/78 de la Secretaría General de la Jefatura de Policía de Soriano, se establece que es Delegado de mesa por el "P.D.C."-"Frente Ampilo", en el Dpto. de Soriano, en las listas 1813. 1815, 26, 126, 1001, 2001, 90 ,190, en el Circuito Nº1(Agroppcuaria de Dolores) en las elecciones nacionales del año 1971.-Eval:A-2 (AD).-

Imp. Nacional 718 79

087176-4

PE Fs1

MINISTERIO DE DEFENSA NACIONAL
S. I. D.

Dep. I Secc. I
Sub-Secc. A/N
Ficha Nro. ..... Confec. 1.VI.972.-

LESCANO MACHADO (Apellidos) Delia.- (Nombres)

DOCUMENTOS: C/C. ..... (Serie / Nro.) C/I. ..... (Nro. / Dpto.)

OTROS DOC ..... (Pasaporte / Lib. Enrol. / etc.)

NACIMIENTO: 25 Años en 1972.- (Fecha) Dpto. "ARTIGAS".- (Lugar)

DOMICILIO: ..... (Calle / Nro. / Teléf. / Ciudad o Localidad)

PROFESION U OCUPACION: .....

LUGAR: ..... CARGO: .....

IDEOLOGIA POLITICA: ..... CLASIFICACION: .....

DATOS COMPLEMENTARIOS: ..... (Est. Civil / Conyuge / Hijos)

..... (Otros familiares)

182

Fecha	Documentos	087176 ANTECEDENTES A REGISTRAR
24.III.971 - 12/1/73	20-2.- D.348 Hj12 PEI RM3 (GG).-	Figura su nombres en una Marcha realizada por el Movimiento "U.T.A.A",- donde viajaban desde "BELLA UNION"(Dpto.ARTIGAS),a Montevideo han sido detenidos en la Localidad de "COLONIA PAIMA",por causa de no llevar documento. Los detenidos asumen a la totalidad de 33 personas.-(LL).-

F51

SERVICIO DE INTELIGENCIA
División I
(Seguridad)

MINISTERIO DE DEFENSA NACIONAL M / F
SERVICIO DE INFORMACION DE DEFENSA
I.A 0087177-23

.....Sección
Act. Ant. Nac.
Ficha N.º [redacted]

Nombres y Apellidos: LESCANO, Ema B.

Foto

Fecha de Nacimiento: .....

Lugar de Nacimiento: .....
(País - Ciudad o Localidad - etc.)

Cred. Civ.: Serie ..... N.º ..... Ced. Identidad: .....

Otros documentos: .....
(Pasaporte - Libreta Enrolam. - etc.)

Domicilio: .....
(Ciudad o Localidad) (Calle) (N.º) (Telef.)

Filiación

Edad Aparente ..... Color del Cutis .....

Color del Cabello ..... Estatura Aproximada .....

Complexión ..... Aspecto Social .....

Señas particulares .....

[redacted]

Ficha confeccionada en Montevideo el 7 de Enero de 1966.-

087177 Fs 2

ACTIVIDADES

(1) Laborales: Profesión ..... Lugar de trabajo .....

Cargo ..... Antigüedad .....

Otras Actividades .....

(2) Políticas: Ideología Comunista ..... Actuación .....

Antecedentes .....

Antecedentes familiares .....

(3) Sociales: Estado Civil ..... Religión ..... Figuración .....

Grado Instrucción ..... Lugares que frecuenta .....

(4) Económicas: Situación ..... Capital aprox. ..... Vehículo .....
marca y N.o

Otros datos .....

Datos Complementarios .....

Apreciación Personal Gral. .....

FICHA COMPLEMENTARIA

853

Documento		087177 Antecedentes
Fecha	Origen	
9/XI/65	42/6	-Sindicado como elemento Comunista y afiliado a este partido en la ciudad de Fray Bentos.-

087178-0

Fs. 1

SERVICIO DE INFORMACION DE DEFENSA ANTINACIONAL

Dep. 1

Confeccionado el 22/8/72

~~VARIOS~~

Apellidos LESCANO FRASCHINI (1)

Nombres Hector Carlos (2)

Fecha de Nacimiento (3) 13 de febrero de 1948.

Lugar de Nacimiento (4) 14ta. Secc. Polc. Montevideo.

Est. Civil Casado (10) con Margarita LEMOS (separado) (14)

Cred. Cívica B C A 42.240 (15) Céd. Identidad (5) 1.108.666-5 (16) 1.108.666.

Otros Documentos R.F.: A 176.228 (19)

Ocupación Estudiante de la Fac. de Veterinaria. (6) Médico Veterinario (11)

Padre Julio César (7)

Madre Maria Claudina (8) Brenda 5833

Domicilio Sepee Nro. 1737. - (9) Piedras de Afilar 4776 Ciudad (12) Aconcagua Nº 4978 (17) Avda. Bolivia 2224. Apto. 4 (13)

Otros datos Hijos: Martín de 5 y Ramiro de 2 años (18)

P.D.C. (Dirigente)

CHIESA Hnos. Ltda - 8000 - 3 - 72

FICHA COMPLEMENTARIA Fs. 2

DOCUMENTO		087178 ANTECEDENTES
Fecha	Origen	
18/11/71	Ahora	Candidato como 2º suplente del 3er. titular a la Camara de Representantes en las elecciones de 1971 por la lista 808 Frente del Pueblo del Frente Amplio (X).
18.6.73. 5.4.73 (X)	Doc. 1284. (El Popular)	-Representante de la Juventud Demócrata Cristiana, a concurrir al 10o. Festival Mundial de las Juventudes y Estudiantes, a realizarse en la República Democrata Alemana, en los meses de Julio y Agosto.- (W) (INDICA 1 al 9).
24.MARZ.72	AHORA Doc. 15	- Hace declaraciones para AHORA sobre el momento político que vive el país. Secretario General del la Juventud del P.D.C. elegido por el período de un año 72-973.-(SS)- 23/8/78-Se remitieron datos identificatorios por Mem.(A) No. 1443 (Corte Electoral).- (U)
11.10.78 PD. 6 a 6	1349	6.10.78 -Detenido por personal de la DNII destacado en el Aeropuerto I. de Crrasco al intentar embarcar con destino a [illegible] en virtud de encontrarse requerido por la Justicia L. de Lab. de 5o. Turno, a cuya disposición fue puesto de inmediato.- (TT) (UU)
24.6.74	1521	-Figura en una nómina de civiles bajo la responsabilidad del Ejército. Con fecha 1.6.74 [illegible] en el Reg. C.9 (VV)

LEZCANO 63

FECHA	DOCUMENTOS	87178 ANTECEDENTES A REGISTRAR
6.VIII.71	79-135	En un allanamiento en la Sede de la Comunidad Mensaje (Sepse 1757), se encuentra el mencionado junto: Luis Enrique, Marisabel VIERA, Eugenio SANTINI MARIUS y Jorge MARIUS, encontrándose un documento, en el cual proponen modificaciones en la estructura y en la estrategia general para Montevideo del P.D.C. con anotaciones, críticas y un nombre: Jorge MARIUS. Recomienda que dicho documento lo vea Aldo DOGLIOTTI y se resuelva no dar curso al mismo. (R)
1969	"El Comunismo en el Uruguay" Pag. 124	Secretario General de la Juventud Demócrata Cristiana. Miembro de la delegación uruguaya al Tercer Congreso de la Unión Internacional de la Juventud Demócrata Cristiana. (B)
5.6.73	D.1284	Integrante del Comité Nacional Preparatorio del X Festival de la Juventud a realizarse en Alemania. (G)
Año 1973	"El Popular"	Hizo uso de la palabra en el acto programado por el Comité Nacional Preparatorio de X Festival Mundial de la Juventud y los Estudiantes, acontecimiento internacional que se llevará a cabo en la Rpca. Dem. Alemana en julio y agosto de 1973. (RR)

54

FECHA	DOCUMENTOS	87178 ANTECEDENTES A REGISTRAR
28.III.74	AHORA	-Con motivo de la reaparición de "AHORA" como semanario aparece en notas gráficas participando de una reunión en la sede de la imprenta. (SS)
28.8.75 PD. 07 a 07	1539	23.8.75: Detenido en averiguación relacionado a la detención de Margarita LEMOS MOREIRA, a quien se le incautara abundante material de izquierda. (DD)
28.8.75 PD 07 a 07	1537	-26.8.75: Recuperó la libertad por orden Superior. (DD)

087178

FOJA	DOCUMENTOS	ANTECEDENTES A REGISTRAR
		Héctor Carlos Lezcano Franchini
14.10.78 Fs. 6 a 6	1393	14.10.78 -Fue conducido a prestar declaración al JMI de 5to. Turno, recuperando la libertad y decretandose clausura de los procedimientos.-(HH)
08/5/79	Doc. 0538	23/5/78 - El Juzgado Militar de Instrucción de 5to. Turno mediante Oficio No 462/78 solicita su captura .-(00)
20/4/79	Doc. 0456	23/3/79 - El J.M.I. 5to. Turno mediante Oficio No 123/79 deja sin efecto la solicitud de captura mencionada en el Doc. 0538 por "Clausura de procedimientos".-(00)
26.3.81 P.D 6a6	D.0207 Nº028/81	-Con motivo de realizarse una entrevista en el Hotel Carrasco con los parlamentarios europeos Hans REH y Willebrorklis Joh VERCEER, a la cual asistieron el Dr.Enrique TARIGO, el Dr.Jorge BATLLE IBAÑEZ y otras personas no identificadas se establece que El Dr. Enrique TARIGO, fue recibido en la acera del hotel por un desconocido, ingresando al mismo los dos juntos. Después de una hora sale el desconocido, alejándose del lugar en el auto matrícula 321.288 perteneciente al causante. El mismo registra en la DNII lo siguiente: activo militante del P.D.C. en representación del cual realizó varios viajes al exterior para asistir a Congresos. ...//

FECHA	DOCUMENTOS	087178 ANTECEDENTES A REGISTRAR
		///...
		Efectúó declaraciones de órganos de prensa de tendencia izquierdista. Fue candidato del P.D.C,en las elecciones nacionales de 1971. (TT)
4.5.81 P.D 6a6	3443	-Según declaraciones de Gustavo Enrique URIARTE BERROSPE, quien fuera detenido por volantear dentro del cine Radió City,el causante fue el que organizó la volanteada,conjuntamente con Juan Carlos DOYENART GIL.(TT)
4.5.81 PD 6a6	3446	-Por declaraciones de DOYENART GIL,se establece que el causante,conjuntamente con el mencionado fueron los encargados de que los volantes fueran impresos en un mimeógrafo ,propiedad del P.D.C.,en la casa de Daniel Raúl BUSCARONS IDOYAGA. Se concurrió al domicilio del causante no encontrándose elemento comprometedor sobre el hecho,lo cual fue detenido, el que interrogado corroboró lo manifestado por DOYENART GIL.(TT) .Indica (13)
21.8.81 PD 232/81	7199	-20.8.81.-En el día de ayer,por Oficio Nº 443/81 del Juzgado Militar de Instrucción de 4to.Turno de fecha 4 del cfrte y por Decreto Nº367/81 del día de la fecha se ha dispuesto la clausura de procedimientos sin perjuicio y levantar el emplazamiento del causante. Asimismo,de conformidad con el Dictamen Nº 159/81 de fecha 28 de julio p.pdo.,el Sr.Fiscal Militar de 2do.Turno,a cargo del 1er.Turno,dispuso la devolución a sus propietarios de los bienes incautados en su oportunidad;una máquina de
		///...

087178

	DOCUMENTOS	LEZCANO FRASCHINI, Héctor Carlos — ANTECEDENTES A REGISTRAR
	...///	escribir eléctrica marca "IBM" Nº 50406, y un mimeógrafo marca "Gestetner", modelo 300 Nº 15, a.8846, efectos que se encuentran en dicho Juzgado. Eval: A-1. (TT)
02.6.81.	Doc.4498	Indica lo mismo que Doc. 3443. (TJ)
20.10.82	D.21631	22.10.82/Es detenido e indagado en Actas refrente a su vinculación con la "Comisión Nacional de Ciudadanos por el Voto en Blanco". De las mismas se establece que desde 1966 a 1971 tuvo actividad gremial siendo estudiante universitario de la Facultad de Veterinaria. En lo político comenzó su actividad en 1962, en el P.D.C., habiendo ocupado cargos de Dirección hasta 1973. Se establece además que en las elecciones nacionales de 1971 fue Candidato a la Cámara de Representantes por la lista 808, estando actualmente proscripto. Afirma además que su participación en la actividad propagandística de la mencionada Comisión, consistió en asesorar a integrantes de la misma, sobre Imprentas que realizaran la impresión de propaganda de esa Comisión, desconociendo el tipo de impresión, cantidad, etc. Agrega además que realizó un préstamo personal a Gabriel SOLER (colaborador de la Comisión) para la compra de papel que sería necesario para la impresión de propaganda, consistente en la suma de N$ 7.000.oo. Se establece además que ejerce su profesión en distintos establecimientos agropecuarios del interior del País y es co-propietario de la Farmacia "N LEON", sita en Av. [illegible] Nº2952. Cabe agregar que [illegible]

FECHA	DOCUMENTOS	087178 ANTECEDENTES A REGISTRAR
///...		tad. Es de destacar que es mencionado en Actas por Carlos SANMARCO, quien había sido indagado por el mismo hecho.- Eval:A-1(Indica 14 al 18)(AD)
5.10.83	2120/80 Pág.2	Aporta datos filiatorios.- Eval:A-1(Indica 19)(AD)
17-11-83	31350/027	20-10-83. En la fecha se establece que durante el año 1974, hizo uso de la palabra en varios actos organizados por el PC de Paysandu, en calidad de Secretario Gral del Uruguay del P.C. Eval.A-1 (SI)
31.12.83	0469/79 pág.2	Aporta información ya registrada en la ficha.Eval.A-1.(ME)
5.6.84	8403315/11	9.5.84 Asistió a una recepción en la residencia del Embajador de la República Federal Alemana. Eval.A-2 (SI)

LEZON O, Héctor 179

087178-0

FECHA	DOCUMENTOS	ANTECEDENTES A REGISTRAR
8.3.83 SUMI 01/81	0081/81	-27.1.81: Recibió al Dr. Enrique TARIGO, en el Hotel donde se hospedaban los miembros del Parlamento europeo, bloque del PDC, Sres: Joh VERGEER y Hans REH quien se retiró luego de acompañarle al interior del hotel. Eval. A-1 (HH)
10.8.83	0538/78 Pag.01	-Por Oficio No.462 de fecha 23.5.78, el Juez Militar de Instrucción de 5to. T. solicita su captura. Eval. A-1 (FE)
16.2.84	8400972/ 003	-10.2.84: Se establece que figura entre los que lideran la posición freteamplista dentre del P.D.C. Eval. A-2 (SI)
18.2.84	8401009/ 001	-14.2.84: Se establece que integra la Dirección del P.D.C. en calidad de Secretario General. Eval. A-2 (SI)
27.2.84	8401124/010	-Indica idem D. 8401009. Eval. A-2 (SI)
29.2.84	8401155/ 014	-Indica idem documento 8401009/84. Eval. A-1 (TL)

Tr/0

FECH	DOCUMENTOS	087178-0 ANTECEDENTES A REGISTRAR
8/3/84	11041 / 82 PAG. 2852	-POSEE ANTECEDENTES EN EL CO.[illegible] EVAL - A - 1 (B) INDICA ( ) ( ) ( )
.5.3.84	8401467/	-26.1.84: Es mencionado en una carta del Dr. [illegible] SOSA DIAZ, en la cual se analizan las causas de la renuncia de éste del P.D.C.. Eval. A-1 (Tb)
2.4.84	8401631/084	15.2.84 Se establece idem. Doc.8401039.Eval.A-1 (SI)
5.4.84	8402332 pag.1	-"AQUI"-27.3.84-Pag.3-Se entrevistó con [illegible] durante su 1er.día de libertad,con el fin de [illegible] tarle sus saludos,(M).-
[illegible]	[illegible]	[illegible]
5.5.84	8402743/01	23.4.84: Se establece [illegible] en la zona [illegible] Eval.C-2 (SI)
[illegible]	[illegible]	[illegible]

Ft 10

FECHA	DOCUMENTOS	087178-0 ANTECEDENTES A REGISTRAR
8/3/84	11841 / 82 PAG. 2852	- POSEE ANTECEDENTES EN EL C.E.I.I. EVAL - A - 1. (B) INDICA ( ) ( ) ( )
15.3.84	8401467/	-26.1.84: Es mencionado en una carta del Dr. Daniel SOSA DIAZ, en la cual se analizan las causas de la renuncia de éste del P.D.C.. Eval. A-1 (TL)
2.4.84	8401831/084	15.2.84 Se establece idem. Doc.8401009.Eval.A-1 (SI)
5.4.84	8402332 pag.1	-"AQUI"-27.3.84-Pag.3-Se entrevistó con Líber SEREGNI, durante su 1er.día de libertad,con el fin de presentarle sus saludos.(M).-
10.4.84	8401345/10	Indica idem. Doc. 8401009.Eval: A-2 (SI)
5.5.84	8402743/01	23.4.84: Se establece que a instancias suyas, se formó en la zona Norte de Montevideo, un Comité del F.A. Eval.C-2 (SI)
22.5.84	8403387/01	16.5.84: Se establece que representa al P.S. y al P.D.C., en la Mesa Ejecutiva del F.A. que presidiría Víctor VIGLIETTI, cuando fuera designado por Líber SEREGNI. Eval.C-2 (SI)

SERVICIO DE INFORMACION DE DEFENSA

Dep. 1

087179-8

51

Confeccionado el 16.11.71.

VARIOS

FOTO

Apellidos LESCANO MERTINEZ

Nombres JORGE

Fecha de Nacimiento

Lugar de Nacimiento

Est. Civil

Cred. Cívica Céd. Identidad 1.251.999.

Otros Documentos

Ocupación

Padre

Madre

Domicilio Ciudad

Otros datos

FICHA COMPLEMENTARIA

F82

DOCUMENTO		087179 ANTECEDENTES
Fecha	Origen	
8/10/71.	B.72.D.237.	Ocupó la Universidad de la República el 8/10/71, siendo desalojado a las 16.00 horas por la fuerza pública. (W).

VARIOS

F51

JUNTA DE COMANDANTES EN JEFE
S. I. D.

087180-6 17.06.82 Dep. I Secc. I

Sub Secc. A/N

Ficha Nº ..... Confec. .....

LESCANO CARDOZO de CORREA — Apellidos

María de los Angeles — Nombres

DOCUMENTOS: C/C ..... (Serie / Nº) C/I. ..... (Nº / Dpto.)

OTROS DOC. ..... (Pasaporte / Lib. Enrol. / etc.)

NACIMIENTO: ..... (Fecha / Lugar)

DOMICILIO: ..... (Calle / Nº / Teléf. / Ciudad o Localidad)

PROFESION U OCUPACION: .....

LUGAR: ..... CARGO: .....

IDEOLOGIA POLITICA: ..... CLASIFICACION: .....

DATOS COMPLEMENTARIOS: ..... (Est. Civil / Cónyuge / Hijos)

.....

Otros familiares

[redacted]

F52

Fecha	Documentos	087180 ANTECEDENTES A REGISTRAR
21.04.82	13926	Solicita autorización para expedir o renovar Pasaporte en el Consulado Uruguayo en Chile. Evaluación:A-1.Indica ( ) ( ) ( ) ( ) ( ) (M)(VL)(LA)(GM).

v. 5.4.79

087181-4

Fs 1

JUNTA DE COMANDANTES EN JEFE

S. I. D.

Dep. I Secc. I

Sub Secc. A/N

Ficha Nro. _____ Confec._____

LESCANO FRASCHINI — MARIA INES

Apellidos — Nombres

DOCUMENTOS: C/C BCA-42250 C/I. _____

Serie Nro. Nro. Dpto.

OTROS DOC. _____

Pasaporte Lib. Enrol. etc.

NACIMIENTO: _____

Fecha Lugar

DOMICILIO: _____

Calle Nro. Teléf. Ciudad o Localidad

PROFESION U OCUPACION: _____

LUGAR: _____ CARGO: _____

IDEOLOGIA POLITICA: _____ CLASIFICACION: _____

DATOS COMPLEMENTARIOS: _____

Est. Civil Cónyuge Hijos

Otros familiares

Fs2

Fecha	Documentos	087181 ANTECEDENTES A REGISTRAR
5.4.78	D.1679	- Delegado de Mesa por las listas: No presentó.- , en las elecciones nacionales del año 1971 , por el Departamento de MONTEVIDEO.* . Circuito Nº. 1069.- .- (0380) (M).-
25.9.82	. . . .	Se contesto en Memo(A) Nº 2263/82 para E.M.B. Fº 1.- (MS)

Fs 1

JUNTA DE COMANDANTES EN JEFE 087182-2 Dep. I Secc. I

S. I. D.

Sub Secc. A/N

Ficha Nro. ____ Confec. 12-6-78

LESCANO (Apellidos) Raúl (Nombres)

DOCUMENTOS: C/C L.A.A. 10266. (Serie / Nro.) C/I. ____ (Nro. / Dpto.)

OTROS DOC. ____ (Pasaporte / Lib. Enrol. / etc.)

NACIMIENTO: 18 años (en 1947) (Fecha / Lugar)

DOMICILIO: Hugea y Blanes (Calle) ____ (Nro.) ____ (Teléf.) Rio Negro (Ciudad o Localidad)

PROFESION U OCUPACION: Jornalero

LUGAR: ANGLO/"Frig. CARGO: ____

IDEOLOGIA POLITICA: ____ CLASIFICACION: ____

DATOS COMPLEMENTARIOS: [redacted] (Est. Civil / Cónyuge / Hijos)

Otros familiares

F52

Fecha	Documentos	087182 ANTECEDENTES A REGISTRAR
4-6-76	Doc.0774	Afiliado al Partido Comunista con el Nº2218, fecha de ingreso 19-8-47. Secc. Fray Bentos . Eval:B-1 (V)

JUNTA DE COMANDANTES EN JEFE

S. I. D.

087183-0 DEP. VI SECC. I

SUB SECC. A/N

FICHA Nº ____ CONFEC. 23.1.80

LESCANO CAPPANO (Apellidos) ROBERTO VICENTE (Nombres)

DOCUMENTOS: C/C Nº BJB 11.471 (1) Dpto. C/I. Serie 458.947 Nº

OTROS DOC. ____ Pasaporte ____ Li. Enrol ____ etc.

NACIMIENTO: "29.Set. 1921 (Fecha) ____ (Lugar)

DOMICILIO: Juan Paullier 1641 Ap. 104 (Calle Nº) ____ (Teléf.) Montevideo (Ciudad o Localidad)

PROFESION U OCUPACION: Gráfico (2)

LUGAR: EL DIA RIO "La Mañana" (3) CARGO: Of.Rotativa Teller impresion

IDEOLOGIA POLITICA: ____ CLASIFICACION: ____

DATOS COMPLEMENTARIOS: Casado (4) (Est. Civil) GLADYS RENEE FONT DE BON (5) (Cónyuge) ____ (Hijos)

____ Otros familiares

52

087183

FECHA	DOCUMENTOS	ANTECEDENTES A REGISTRAR
Ene.80	DNII	-4.1.1968 En la fecha se establece que el causante trabajó como 1er. oficial de Rotativos en el periodico "EPOCA"
22/4/92	D.14008	Indica datos filiatorios.- (F)
04/01/83	D.23461	-Indica del (1) al (5). (P)
17/01/83	. . . .	-MEMO.(A) No.006/83 PARA LA 2DA. DIV. DEL E.M.G.A. (P)

Imp. Nacional 1933/79

087184-8

Fs 1

SERVICIO DE INFORMACION DE DEFENSA

Dep. 1

Confeccionado el 9 Marzo 1971

VARIOS

FOTO

Apellidos LESCANO AMARO

Nombres Umberto

Fecha de Nacimiento 18 años (1971) 23-3-52 (2)

Lugar de Nacimiento Uruguay MONTEVIDEO (3)

Est. Civil Soltero

Cred. Cívica ..... Ced Identidad 1.307.655

Otros Documentos .....

Ocupación Estudiante del Liceo de Colón (3er. año) (4)
EMPLEADO FABRICA DE ROPA INTERIOR FEMENINA (5) (MARFRA)

Padre .....

Madre .....

Domicilio Francisco Plá 3790 bis Ciudad Montevideo

Otros datos .....

[illegible]

FS2

FICHA COMPLEMENTARIA

DOCUMENTO		087184 ANTECEDENTES
Fecha	Origen	
21-II-1971	Parte 52 J.P.M.	-Detenido por ser integrante de un grupo que se hallaba frente a la Facultad de Veterinaria y cuando pasó circuntancialmente por el lugar una patrulla de las FF.AA.propinaron insultos contra la misma, siendo sometido a la Justicia de Instrucción,recobró su libertad.Internado em el CGIOR.-
25.03.82	D.10166/81 111	INDICA: (1) (2) (3) (4) (5)

SERVICIO DE INFORMACION DE DEFENSA
Dep. 1

087185-S

51

Confeccionado el 22-3-1973

VARIOS

FOTO

Apellidos LESCANO SILVA

Nombres Wilfredo Simón

Fecha de Nacimiento

Lugar de Nacimiento

Est. Civil

Cred. Cívica Céd. Identidad

Otros Documentos

Ocupación Empleado de la Firma C/O/R.A.U.

Padre

Madre

Domicilio Ciudad

Otros datos

[redacted]

CHIESA Hnos. Ltda - 8.000 - 3 - 71

fs2

FICHA COMPLEMENTARIA

DOCUMENTO		087185 ANTECEDENTES
Fecha	Origen	
22-7-1972	L.2097 J.P.M.	- Fué herido de bala en un incidente ocurrido por una confusión cerca de la Firma C.O.R.A.U.-(C.C)

VARIOS

Fs 1

JUNTA DE COMANDANTES EN JEFE

S. I. D.

087186-3

Dep. I Secc. I

Sub Secc. [redacted]

Ficha Nº ____ Confec. 14.5.81

LESCANO D'AMICO — Apellidos

William Nelson — Nombres

DOCUMENTOS: C/C ____ Serie ____ Nº ____ C/I. 11-117.730 Nº ____ Dpto.

OTROS DOC. ____ Pasaporte ____ Lib. Enrol. ____ etc.

NACIMIENTO: 18.10.963 Fecha ____ Uruguay Lugar

DOMICILIO: ____ Calle ____ Nº ____ Teléf. ____ Ciudad o Localidad

PROFESION U OCUPACION: Funcionario de A.N.C.A.P.

LUGAR: Div.Servicios Generales-Dpto. Mant.y Servicios-Unid. Conserjeria CARGO: Mensajero

IDEOLOGIA POLITICA: ____ CLASIFICACION: ____

DATOS COMPLEMENTARIOS: ____ Cónyuge [redacted] Est. Civil ____ Hijos

Otros familiares

FSL

Fecha	Documentos	087186 ANTECEDENTES A REGISTRAR
25.04.81	Doc.3208 Pág. 17(16)	- Fue dado de baja en A.N.C.A.P. por renuncia. Eval.A-1.- (JJ)

Imp. Nacional 716 73

087187-1 Fs1

JUNTA DE COMANDANTES EN JEFE

S. I. D.

Dep. I Secc. I

Sub Secc. A/N

Ficha Nro. ____ Confec. 4-4-79

LESCI CABRERA — Apellidos

Eda Isabel — Nombres

DOCUMENTOS: C/C AZA-24813 (Serie / Nro.) C/I. 777.745 (3) (Nro. / Dpto.)

ARB 7978(1) NLB 11.273(2)

OTROS DOC. Pte:267.747(10) (Pasaporte / Lib. Enrol. / etc.)

NACIMIENTO: 3/5/37 -Mdeo.(4) (Fecha / Lugar)

DOMICILIO: 20 de Setiembre Nº1455 Ap.201 en 1971/77)(11) Juan Paullier 1474 Ap. 16 (5)

Calle / Nro. / Teléf. / Ciudad o Localidad

PROFESION U OCUPACION: ____

LUGAR: Rco. Seguros del Estado (6) CARGO: Of. Administrativo(7)

IDEOLOGIA POLITICA: ____ CLASIFICACION: ____

DATOS COMPLEMENTARIOS: Soltera (8)

Est. Civil / Cónyuge / Hijos

Padres: Jorge Américo y Luisa Rosaura (9)

Otros familiares

F52

Fecha	Documentos	087187 ANTECEDENTES A REGISTRAR
11-12-78	1679	- Delegado de Mesa por las listas 190-190. , en las elecciones nacionales del año 1971, por el Departamento de Montevideo . Circuito Nº717-718. .- 0378) (C)

F53

MINISTERIO DE DEFENSA NACIONAL
S. I. D.

087187

Dep. I Secc.
Sub-Secc. G
Ficha Nº..... Confec.....

LESCI — Edda
Apellidos — Nombres

DOCUMENTOS: C/C..... C/I.....
Serie No. No. Opto.

OTROS DOC.: .....
Pasaporte Lib. Enrol. etc.

NACIMIENTO: .....
Fecha Lugar

DOMICILIO: .....
Calle No. Telef Ciudad o Localidad

PROFESION U OCUPACION: Bancario

LUGAR: Banca Oficial **CARGO**

IDEOLOGIA POLITICA **CLASIFICACION** DIRIGENTE ACTIVISTA

DATOS COMPLEMENTARIOS

Est. Civil Conyuge Hijos

Otros Familiares

F54

FECHA	DOCUMENTOS	087187 ANTECEDENTES A REGISTRAR
1969	B/76 D/47	-Se postula con el N°23 por el sistema preferancial de suplentes en las listas de la banca oficial para la asamblea representativa de capital por la Lista 19 de tendencia izquierdista.-
Ab/969	76/46	-Se postula en la Lista 19, Frente Unificador, en las elecciones de la Asoc. de Bancarios, para el período de 1969-71, por el sistema preferencial de suplentes como Nº 56 en la As. Gral. Representativa (capital). Esta lista es de tendencia izquierdista.
29.4.71	AEBU	- Se postula en la lista Nº 1955(Extremista) lema "democracia Sindical, Unidad y Lucha, sub-lema "Por la Soberanía del gremio, para integrar por el sector Lista General, la Asamblea General Representativa (Capital) por el período 1971/73.- F-6
13/7/79	DNII	Indica (1) al (9) .Con fecha 13/X/77 solicita en Secc...Const de Anot. en Ficheros P.I.? Form. 1687 expidiéndosele CATEGORIA "C". Con fecha 8/V/78 se establece que realiza trámite de pasaporte con intención de viajar a Italia, España, Francia, Inglaterra, Suiza, Alemania Occidental y Austria, motivado por turismo.- Con fecha 25/5/78 se autoriza la entrega de documento de referencia con validéz única para los países solicitados. 16/7/78-Salió del país en el vuelo 2573 de ALITALIA. Con fecha 20/XI/78 eleva nota ante el Sr. Jefe de Policía de Montevideo, solicitando revisión de antecedentes, el 12 de Julio/979, se procede a notificarle que está [illegible]

FECHA	DOCUMENTOS	087187 ANTECEDENTES A REGISTRAR f55
		///..dida en lo dispuesto por la circular No. 01/79 del COSENA. (C.H.C.P. 1874 de Secc. 5a. de Mdeo.) (U)
30.6.80	D. 1072	- 07.V.980 - Presenta recurso ante el Delegado del S.I.D. en el Departamento de Montevideo, al haber sido incluida en la Categoría "C" de C.H.C.P., el que es elevado á este Servicio el 26.6.80 para su correspondiente tramitación. - 27.X.80 - Por Exp. 391/D-I/980 de este Servicio se comunica al Delegado del S.I.D. en Montevideo, que esta Dirección ha dispuesto mantener a la causante en la Categoría "C" de C.H.C.P..- (C) - 21.XI.980- Presenta recurso en 2da. Instancia ante el Delegado Departamental del S.I.D., el que es elevado a este Servicio el 27.3.81 para su correspondiente tramitación. (C) (VER DOCUMENTO No 2508/81 CORRESPONDIENTE A LA 2DA. INSTANCIA). 19/V/981 - Por Exp. Nº 267/D-I/981 se remiten todos los obrados a la J.C.J. para su consideración y resolución correspondiente. (E).- 08/VI/981 - Por Exp, Nº 678/JCJ/81 la J.C.J. comunica a la Dirección de este Servicio que ha resuelto mantener la Const. de Hab. Cat. "C" otorgada oportunamente a la causante.- 18/VI/981 - Por Exp. Nº 367/D-I/981 se remiten los obrados al Delegado del SID en el Dpto. de Montevideo para su conocimiento y notificación de la interesada. (E).-
24.8.81	D.7254	18.8.81- El Delegado Departamental, luego de comunicada la causante del resultado de su reclamo en 2da. Instancia, devuelve a este Servicio el Expediente.-(C)

FECHA	DOCUMENTOS	087187 ANTECEDENTES A REGISTRAR	756
21.07.82	17.014	Candidato en el 58 lugar al Asamblea Representativa (Capital) de la Asociación de Bancarios del Uruguay (Sector Banca Oficial) bajo el Lema "DEMOCRACIA SINDICAL, UNIDAD Y LUCHA " Sub-lema "Por la Soberanía del Gremio ", Lista 1955 para el período 70-72. Eval.: A-1 Indica ( ) ( ) ( )(LA)(GM).-	
3.6.83	0698/80 Pág.11/12	Indica Idem a los Documentos anteriores.- Eval:A-2(Indica 10 y 11)(AD)	

Fsl

087188-9

JUNTA DE COMANDANTES EN JEFE

S. I. D.

Dep. I Secc. I

Sub Secc. A/N

Ficha Nro. ____ Confec. 14/10/77

IESCI (Apellidos) Jorge (Nombres)

DOCUMENTOS: C/C ____ (Serie / Nro.) C/I. ____ (Nro. / Dpto.)

OTROS DOC. ____ (Pasaporte / Lib. Enrol. / etc.)

NACIMIENTO: ____ (Fecha / Lugar)

DOMICILIO: ____ (Calle / Nro. / Teléf. / Ciudad o Localidad)

PROFESION U OCUPACION: ~~Bancario~~

LUGAR: ~~B. Intervenidos~~ CARGO: ____

IDEOLOGIA POLITICA: ____ CLASIFICACION: ____

DATOS COMPLEMENTARIOS: [redacted] (Est. Civil / Cónyuge / Hijos)

Otros familiares

Fs2

Fecha	Documentos	087188 ANTECEDENTES A REGISTRAR
4/10/77	D. 1024	-Figurs en una nómina de empleados bancarios afiliados al Partido Comunista.Eval. A-1 (U).-
23.9.81	------	Se contestó Memo. (A) Nº 135/981 para la P.N.N. (MS)
9.8.83	26314/ 3496	-1971/1978:En información referente al P.C. obtenida por el Depto.III/S.I.D. en éste período se establece: Empleado bancario activista afiliado al P.C. Eval A-2 (BR).

4.4.79

087189-F

Fs1

JUNTA DE COMANDANTES EN JEFE

S. I. D.

Dep. I Secc. I

Sub Secc. A/N

Ficha Nro. _____ Confec. _____

LESCI CABRERA — JORGE LEONARDO

Apellidos — Nombres

DOCUMENTOS: C/C ARB-8790 C/I. _____

Serie Nro. Nro. Dpto.

OTROS DOC. _____

Pasaporte Lib. Enrol. etc.

NACIMIENTO: _____

Fecha Lugar

DOMICILIO: _____

Calle Nro. Teléf. Ciudad o Localidad

PROFESION U OCUPACION: _____

LUGAR: _____ CARGO: _____

IDEOLOGIA POLITICA: _____ CLASIFICACION: _____

DATOS COMPLEMENTARIOS: Casado

Est. Civil Cónyuge Hijos

Otros familiares

52

Fecha	Documentos	087189 ANTECEDENTES A REGISTRAR
11.12.78	D. 1679	- Delegado de Mesa por las listas : 1001.- , en las elecciones nacionales del año 1971 , por el Departamento de Montevideo.- . Circuito N°.79.- .- (0379) (M).-

5.4.79

Fs1

JUNTA DE COMANDANTES EN JEFE 087190-5 Dep. Secc I

S. I. D. Sub-Secc. A/N

Ficha Nro. ____ Confec. ____

IESCI CABRERA — Apellidos

VILMA YOLANDA — Nombres

DOCUMENTOS: C/C AZA-25211 — Serie Nro. C/I. Nº833.103 (1) — Nro. Dpto.

OTROS DOC. ____ — Pasaporte Lib. Enrol. etc.

NACIMIENTO: 22/5/1933 (2) — Fecha Montevideo (3) — Lugar

DOMICILIO: Juan Paullier 1474 Apto. 18 (4) — Calle Nro. Teléf. Montevideo (5) — Ciudad o Localidad

PROFESION U OCUPACION: Funcionario (6)

LUGAR: Hospital Pereira Rossell (7) CARGO: Oficial 1º Administrativo (8)

IDEOLOGIA POLITICA: ____ CLASIFICACION: ____

DATOS COMPLEMENTARIOS: Divorciada (9)

Est. Civil Cónyuge Hijos

Sus Padres: Jorge Américo y Rita Rosaura (10)

Otros familiares

82

Fecha	Documentos	087190 ANTECEDENTES A REGISTRAR
11.12.78	D.1679	- Delegado de Mesa por las listas: 90.-y 190 , en las elecciones nacionales del año 1971 , por el Departamento de MONTEVIDEO.- . Circuito N°.75 .- (0380) (M).-
		C.H.C.P. N°1470 del 14/11/978 de la Sec.5a. de Mdeo. Indica del (1) al (10). (K).-
12/VI/81	4817	14/XI/978 - Solicita en Secc. 5a. Constancia de Habilitación para Cargos Públicos, expidiéndosele Cat. "C".- 30/X/980 - Presenta recurso ante el Delegado del S.I.D. en el Dpto. de Montevideo, al haber sido incluída en la Cat. "C" de Const. de Hab., el que es elevado a este Servicio el 28/V/981. (L) 13/VIII/981 - For Exp. N° 670/D-I/981 se comunica al Delegado Dptal. que esta Dirección ha resuelto mantener a la causante en la Cat. "C" de Const. de Hab., debiéndosele notificar su posibilidad de acceder a otras instancias. (L)
23.9.81	-------	Se contestó Memo. (A) N° 135/981 para la F.N.N. (MB)
30.I.82	11600	-08.IX.981 - Presenta recurso en 2da. Instancia ante el Delegado del S.I.D en Montevideo, el que es elevado a este te Servicio el 27.I.82 para su correspondiente tramitación

(C)

087190

FECHA	DOCUMENTOS	ANTECEDENTES A REGISTRAR — LESCI CABRERA VILMA YOLANDA
[illegible]		09.02.82 - Por Exp.Nº.76/D-I/82 de este Servicio se remite a la J.C.J. el expediente del causante para su conocimiento para su resolución con la opinión de este Servicio de mantener la Cat."C".-(NN)
19.03.82	D.12850	16.03.82 - Por Exp.Nº.639/JCJ/82 la Junta de Comandantes en Jefe comunica a este Servicio que ha resuelto mantener a la causante en la Cat."C" de C.H.C.P..-(NN) 19.03.82 - Por Exp.Nº.187/D-I/82 pase al Sr. Delegado del S.I.D. en Montevideo para su conocimiento y notificación de la interesada, cumplido vuelva.-(NN)
02.08.82	D.17333	14.07.82 - En la fecha se notifica a la causante de la resolución tomada por la J.C.J. en su expediente de 2da. Instancia.-(NN) 26.07.82 - El Señor Delegado devuelve el Exp. de la causante a este Servicio, luego de habérsele notificado la resolución de la J.C.J..-(NN)
26.7.82	D.17137	26.7.82.- Figura en una nómina de funcionarios del M.S.P., a quienes se les aplicó el Acto Institucional No.7 (Disponibilidad Calificada), por resolución del P.E.- Eval.A-1 (Y)

F1

JUNTA DE COMANDANTES EN JEFE
S. I. D.

087191-3

Dep. I Secc. I
Sub Secc. A/N
Ficha No. ..... Confec. 15.6.83

LESCOUT SARASQUETA (Apellidos) José Ignacio (Nombres)

DOCUMENTOS: C/C. ..... (Serie / No.) **C/I.** 1.071.369 (No. / Dpto.)

OTROS DOC. ..... (Pasaporte / Lib. Enrol. / etc.)

NACIMIENTO: ..... (Fecha / Lugar)

DOMICILIO: Guaycurú 2741 (Calle / No. / Teléf. / Ciudad o Localidad)

PROFESIÓN U OCUPACIÓN: Jornalero

LUGAR: ETERNIT **CARGO:** .....

IDEOLOGÍA POLÍTICA: ..... **CLASIFICACIÓN:** .....

DATOS COMPLEMENTARIOS ..... (Est. Civil / Cónyuge / Hijos)

..... (Otros familiares)

Alero

K2

FECHA	DOCUMENTOS	087191 ANTECEDENTES A REGISTRAR
15.6.83	206/80 Pag.6 y 25	27.7.79 - Se establece que fue candidato en carácter de 1er. suplente de la lista Nº 1 del Lema "Unidad y Trabajo " de ETERNIT URUGUAYA S.A., que se presentó para constituir la Comisión Paritaria del Personal de operarios de dicha empresa.La Paritaria no fructificó al ser rechazada su constitución. 10.1.80 - En la fecha se establece que junto a Migue Angel MOREIRA,Carlos LINZO y Walter ROSAS formaron el Sindicato de ETERNIT, el que cuenta con el apoyo del 70% de los empleados.Se caracterizan por su profundo anticomunismo y antiumarillismo,debiendo soportar las presiones de los comunistas que tratan de desprestigiarlos y realzar la vigencia del SUNCA. Eval:A-2 (00)

SERVICIO DE INFORMACION DE DEFENSA

Dep. 1

087192-1

F51

Confeccionado el 26 de enero de 1971.-

V A R I O S

FOTO

Apellidos LESCAPI RAMOS

Nombres Cándido

Fecha de Nacimiento .....

Lugar de Nacimiento .....

Est. Civil .....

Cred. Cívica ..... Ced Identidad .....

Otros Documentos .....

Ocupación .....

Padre .....

Madre .....

Domicilio Zufrateguy 1188 (1) Ciudad Punta del Este

Otros datos .....

FICHA COMPLEMENTARIA

Fs2

DOCUMENTO		087192 ANTECEDENTES
Fecha	Origen	
24-VI-968	59-6	-Figura en una relación de simpatizantes izquierdistas del Dpto. de Maldonado.-Se indica(1).-

SERVICIO DE INFORMACION DE DEFENSA

Dep. 1

087193-9

FICHA PROVISORIA

Fs 1

Confeccionado el 18 NOV. 1974

V A R I O S

FOTO

Apellidos LESINO

Nombres Carlos A.

Fecha de Nacimiento

Lugar de Nacimiento

Est. Civil

Cred Civica Céd. Identidad

Otros Documentos

Ocupación Prof.

Padre

Madre

Domicilio Ciudad

Otros datos

Imp. CHIESA Hnos. Ltda. 10.000 - 12 - 73

FICHA COMPLEMENTARIA F32

DOCUMENTO		087193 ANTECEDENTES
Fecha	Origen	
3.MAY.71	EL POPULAR Doc.32	- Integrante como Presidente del Comité de Base del Frente Amplio de Capurro. Conjuntamente con otras personas hace un llamamiento al vecindario para que concurra a dicho Comité -(SS)-

FICHA CONFECCIONADA EL 7.4.75.

FS3

MINISTERIO DE DEFENSA NACIONAL

S. I. D.

087193

Dep. I Secc. I

Sub Secc. G

Ficha Nº ..... Confec. .....

IESINO — Apellidos

Carlos A.- — Nombres

DOCUMENTOS: C/C ..... (Serie, Nº) C/I. ..... (Nº, Dpto.)

OTROS DOC. ..... (Pasaporte, Lib. Enrol., etc.)

NACIMIENTO: ..... (Fecha, Lugar)

DOMICILIO: ..... (Calle, Nº, Teléf., Ciudad o Localidad)

PROFESION U OCUPACION: PROFESOR Filosofía (1)

LUGAR: Liceo Nº 9 (2) CARGO: .....

IDEOLOGIA POLITICA: ..... CLASIFICACION: .....

DATOS COMPLEMENTARIOS: ..... (Est. Civil, Cónyuge, Hijos)

..... (Otros familiares)

Es4

Fecha	Documentos	087193 ANTECEDENTES A REGISTRAR
2.4.73	D.577.	Figura en una nómina de Profesores que suscriben el panfleto"Manifiesto y Convocatoria a los socios de la Gremial de Profesores",-Este es un documento de claro contexto marxista-revolucionario que propugna la lucha contra el proyecto de ley de Enseñanza que se difundió en el mes de marzo de 1973.- El temario propuesto incluye puntos de contenido político y de "lucha" de todo el movimiento sindical del país.-Evaluación A21 (JJ)
25.05.82	D. 15210/ 97	Funcionario del CONAE que fue sumariado en aplicación del procedimiento disciplinario previsto en la Ordenanza No. 17. Destituído por R. I. No. 961 87/76, de 13/2/76.- Evaluación: A-1. Indica (1) (2) ( ) ( ) (VL)
23/6/84	11941 / 82 PAG. 2853	-POSEE ANTECEDENTES EN EL CO.NA.E- EVAL - A - 1.C(1) INDICA ( ) ( ) ( )

MINISTERIO DE DEFENSA NACIONAL
S. I. D.

087193

Dep. I Secc. I
Sub - Secc. G 74
Ficha Nro.____ Confec. 28/I/

LESINO	CARLOS
Apellidos	Nombres

DOCUMENTOS: C/C.____ Serie ____ Nro. C/I. ____ Nro. ____ Dpto,

OTROS DOC. ____ Pasaporte ____ Lib. Enrol. ____ etc.

NACIMIENTO: ____ Fecha ____ Lugar

DOMICILIO: ____ Calle ____ Nro. ____ Telél. ____ Ciudad o Localidad

PROFESION U OCUPACION: Profesor

LUGAR: II.NN. CARGO: ____

IDEOLOGIA POLITICA: ____ CLASIFICACION: ____

DATOS COMPLEMENTARIOS: ____ Est. Civil ____ Conyuge ____ Hijos

Otros familiares

F56

Fecha	Documentos	087193 ANTECEDENTES A REGISTRAR
5.11.71	D. 4619	Su nombre aparece en una lista de Profesores y Maestros de los Institutos Normales, con la siguiente anotación.- "Nuevo profesor interino.-" (Eval.A-6)(LL).-

F51

MINISTERIO DE DEFENSA NACIONAL

S. I. D.

087194-f

Dep. I Secc. I

Sub-Secc. G

Ficha Nº ..... Confec. 10.10.68

LESKA **Rosita**

Apellidos Nombres

DOCUMENTOS: C|C ..... C|I .....

Serie Nº Nº Dpto.

OTROS DOC.: .....

Pasaporte Lib. Enrol. etc.

NACIMIENTO: .....

Fecha Lugar

DOMICILIO: .....

Calle Nº Telef. Ciudad o Localidad

PROFESION U OCUPACION: .....

LUGAR: ..... **CARGO** .....

IDEOLOGIA POLITICA ..... **CLASIFICACION** .....

DATOS COMPLEMENTARIOS .....

Est. Civil Conyuge Hijos

.....

otros familiares

f.52

FECHA	DOCUMENTOS	087194	ANTECEDENTES A REGISTRAR
4.VI.65	B.12.D1		Integrante de la lista Nº311 de tendencia comunista en las elecciones para el Consejo Ejecutivo de la Asociación de Estudiantes de Preparatorias durante el período 1965-66.

SERVICIO DE INFORMACION DE DEFENSA

Dep. 1

087195-4

Fs1

Confeccionado el .....

VARIOS

FOTO

Apellidos LESINO

Nombres Graciela

Fecha de Nacimiento .....

Lugar de Nacimiento .....

Est. Civil .....

Cred. Cívica ..... Céd. Identidad .....

Otros Documentos .....

Ocupación .....

Padre .....

Madre .....

Domicilio ..... Ciudad .....

Otros datos .....

.....

.....

F52

FICHA COMPLEMENTARIA

DOCUMENTO		087195 ANTECEDENTES
Fecha	Origen	
23 de Abril/971	Marcha	Figura en la lista de Ingenieros adheridos al Frente Amplio.-
1/2/72	Doc_12	Figura en una lista de socios de la coordinadora (M) dicho material fue incautado en el domicilio de la presunta sediciosa JUDIT SUTZ Waisman.(X).
14.2.76	D. 0197	Integra unanómina de Ingenieros y Docentes del Comité Ingeniería de Apoyo al Frente Amplio; dicho comité fue creado el 4 de agosto de 1971.- Evaluación A-1.-(I).-

VARIOS

fs1

JUNTA DE COMANDANTES EN JEFE 087196-2 Dep. I Secc. I

S. I. D.

Sub Secc. A/N

Ficha Nº ____ Confec. 27.4.81

LESKA de GUTIERREZ — Apellidos

Elena — Nombres

DOCUMENTOS: C/C ____ Serie ____ Nº ____ C/I. ____ Nº ____ Dpto. ____

OTROS DOC. ____ Pasaporte ____ Ldb. Enrol. ____ etc. ____

NACIMIENTO: Oriental 25 años 1979 — Fecha — Lugar

DOMICILIO: Propietaria de las fincas en Ejido 1391ap201; Chucarro 1283 ap 801y local 8 de Galeria Yaguaron — Calle — Nº — Teléf. — Ciudad o Localidad

PROFESION U OCUPACION: ____

LUGAR: ____ CARGO: ____

IDEOLOGIA POLITICA: ____ CLASIFICACION: ____

DATOS COMPLEMENTARIOS: casada — Est. Civil — Cónyuge — Hijos

Otros fa[illegible]

FS2

Fecha	Documentos	087196 ANTECEDENTES A REGISTRAR
26.10.79 P.D. 166/79	1457	- Fueron allanadas sus fincas con resultados negativos, y al no ser hallada incursa en los delitos investigados no fue privada de su libertad. De todo lo que antecede fue enterado el J.Ldo. de I. de 2do Turno.-(GG)

Imp. Nacional 51 [illegible]

F51

087197-0

SERVICIO DE INFORMACION DE DEFENSA

Dep. 1

Confeccionado el 30/4/79

V A R I O S

FOTO

Apellidos LESNA BUSSI de TORT

Nombres Ana María

Fecha de Nacimiento 6/8/952

Lugar de Nacimiento Montevideo

Est. Civil Casada

Cred. Cívica BQB 13121 Céd. Identidad 1.249.878

Otros Documentos

Ocupación Maestra

Padre Angel Ruben

Madre Dora Ana

Domicilio Laureles 836 Bis Ciudad

Otros datos:

FS2

FICHA COMPLEMENTARIA

DOCUMENTO		087197 ANTECEDENTES
Fecha	Origen	
30/4/79	DNII	-15/I/974-Se establece que es socia del Movimiento Coordinador de Magisterio.- (CONSTANCIA DE HABILITACION Nº 973/78 DE LA SECC. 19a. DE MONTEVIDEO).- (U)

MINISTERIO DE DEFENSA NACIONAL

S. I. D.

087198-8

F-14 OCT. 1974

Dep. I Secc. I

Sub - Secc. G

Ficha Nro._____ Confec._____

LESNA (Apellidos) Heber (Nombres)

DOCUMENTOS: C/C._____ (Serie / Nro.) C/I._____ (Nro. / Dpto.)

OTROS DOC. _____ (Pasaporte / Lib. Enrol. / etc.)

NACIMIENTO: _____ (Fecha / Lugar)

DOMICILIO: _____ (Calle / Nro. / Teléf. / Ciudad o Localidad)

PROFESION U OCUPACION: _____

LUGAR: _____ CARGO: _____

IDEOLOGIA POLITICA: _____ CLASIFICACION: Dirigente

DATOS COMPLEMENTARIOS: _____ (Est. Civil / Conyuge / Hijos)

_____ (Otros familiares)

fs2

Fecha	Documentos	087198 ANTECEDENTES A REGISTRAR
29.8.73	2676	Figura en memorandum referente a situación gremial, política y de la enseñanza. Figura como secretario del Consejo. (K) (Eval. A-6)(LL).-

087199-6 Fs1

MINISTERIO DE DEFENSA NACIONAL
S. I. D.

Dep. I Secc. I
Sub - Secc. G
Ficha Nro.____ Confec 20/XII/72

LESNA (Apellidos) JOSE (Nombres)

DOCUMENTOS: C/C ____ (Serie / Nro.) C/I ____ (Nro. / Dpto.)

OTROS DOC. ____ (Pasaporte / Lib. Enrol. / etc.)

NACIMIENTO ____ (Fecha / Lugar)

DOMICILIO: ____ (Calle / Nro. / Teléf.) TACUAREMBO (Ciudad o Localidad)

PROFESION U OCUPACION: Empleado

LUGAR: Caja de Asignaciones Nº3. Tac CARGO: ____

IDEOLOGIA POLITICA ____ CLASIFICACION Activista

DATOS COMPLEMENTARIOS ____
Est. Civil Conyuge Hijos

Otros familiares

FS2

Fecha	Documentos	087199 ANTECEDENTES A REGISTRAR
25/XI[illegible]/72	4204	Empleado de C.de Asig.Nº3.Activista.(RR)

Fs/ 14 OCT. 1974

MINISTERIO DE DEFENSA NACIONAL

S. I. D.

087200-2

Dep. I Secc, I

Sub - Secc. G

Ficha Nro._____ Confec._____

LESNA — Apellidos

Juan — Nombres

DOCUMENTOS: C/C._____ (Serie / Nro.) C/I._____ (Nro. / Dpto.)

OTROS DOC. _____ (Pasaporte / Lib. Enrol. / etc.)

NACIMIENTO: _____ (Fecha / Lugar)

DOMICILIO: _____ (Calle / Nro. / Teléf. / Ciudad o Localidad)

PROFESION U OCUPACION: _____

LUGAR: _____ CARGO: _____

IDEOLOGIA POLITICA: _____ CLASIFICACION: Dirigente

DATOS COMPLEMENTARIOS: _____

Est. Civil [illegible] Conyuge Hijos

Otros familiares

Fecha	Documentos	087200 ANTECEDENTES A REGISTRAR
29.8.73	2676	Figura en memorandum referente a situación gremial, política y de enseñanza. (K) (Ev-1.A-6).-(LL).-

087201-0

Fs1

SERVICIO DE INFORMACION DE DEFENSA

Dep. 1

Confeccionado el 14/9/78

VARIOS

FOTO

Apellidos LESNA BERRUETA de GAITAN

Nombres Mary Adela

Fecha de Nacimiento 7/11/51

Lugar de Nacimiento ~~Oriental~~

Est. Civil Casada

Cred. Cívica _____ Céd. Identidad 25.984

Otros Documentos _____

Ocupación Maestra DIRECTORA ESC. Nº 57 (TBO). (1)

Padre _____

Madre _____

Domicilio continuación de 18 de Julio y Radial 5 y 26 Ciudad 15ta.Secc. Tacuarembó

Otros datos: _____

22234

Fs2

FICHA COMPLEMENTARIA

DOCUMENTO		087201 ANTECEDENTES
Fecha	Origen	
14/8/78 4/8/78	Doc.834 Doc.916	RELACION DE CONSTANCIAS DE FE DEMOCRATICA expedidas por la J.P. de Tacuarembó en el período Jul/77-May/78. 17/8/77:Solicita Constancias de Fé Democrática ante la J.P.de Tacuarembó para su presentación ante autoridades de la Inspección Departamental de Enseñanza Primaria. Consultados los ficheros policiales se constató que registra:"IZQUIERDISTA, sin anotaciones" razón por la cual se le expidió:Fé Democrática "Cat.B.".- (i).

SERVICIO DE INFORMACION
DE DEFENSA
Dep. 1

08/201 F53

Confeccionado el 10 de junio de 1976

V A R I O S

FOTO

Apellidos LESNA

Nombres Mary Adela

Fecha de Nacimiento

Lugar de Nacimiento

Est. Civil

Cred. Cívica ..... Céd. Identidad

Otros Documentos

Ocupación Maestra (Esc. Nº/55)

Padre

Madre

Domicilio ..... Ciudad Tacuarembó

Otros datos

CHIESA Hnos. Ltda. - 2.500 - 9/75

FICHA COMPLEMENTARIA

Fs4

DOCUMENTO		087201 ANTECEDENTES
Fecha	Origen	
2.4.76	0 477	Figura en una lista de maestros destituidos por el Consejo de Educación Primaria.-(P). Eval.A-1.-
25.05.82	D. 15210/97	Funcionario del CONAE que fue sumariado en aplicación del procedimiento disciplinario previsto en la Ordenanza No. 17. Destituído por R. I. No. 21/103/77, de 4/7/77.- Evaluación: A-1. Indica (A) ( ) ( ) ( ) (VL)
23/2/84	11941 / 82 PAG. 2853	- POSEE ANTECEDENTES EN EL CO.NA.E - EVAL - A - 1. C(O) INDICA ( ) ( ) ( )

Ficha reconfeccionada Fs/28 JUL. 1975

MINISTERIO DE DEFENSA NACIONAL
S. I. D.

087202-8

Dep. I Secc. I
Sub - Secc. G
Ficha Nro. ____ Confec. ____

LESNA BERRUETA — Apellidos
Wilson Artigas (1) — Nombres

DOCUMENTOS: C/C ____ Serie ____ Nro. ____ C/I. 21.201 ó 19201 (2) Nro. ____ Dpto. ____

OTROS DOC. ____ Pasaporte ____ Lib. Enrol. ____ etc.

NACIMIENTO: ____ Fecha ____ Lugar ____

DOMICILIO: O. Pintos 90 — Calle ____ Nro. ____ Teléf. ____ Dpto. TACUAREMBO — Ciudad o Localidad

PROFESION U OCUPACION: Funcionario

LUGAR: Caja Nº 3 Tmbó. CARGO: Auxiliar 1º

IDEOLOGIA POLITICA: Anti-demócrata CLASIFICACION: muy peligroso

DATOS COMPLEMENTARIOS: ____ Est Civil ____ Conyuge ____ Hijos

[illegible]
Otros familiares

Fecha	Documentos	087202 ANTECEDENTES A REGISTRAR
22.7.75	D. 1288	Funcionario de la Caja de Asignaciones Familiares Nº 3 de la Cdad.de Tacuarembó (Dpto. Tmbó), Auxiliar 1º y sumamente peligroso.- Evaluación B-2º.-(I).-
25.11.72	4204	Empleado, activista de l Caja de Asignaciones Nº 3, Tacuarembó.-(RR).-
16/1/74	D.0698	- Año 1969: En representación de la Unión de Funcionarios de Asignaciones Familiares del Interior (UFAFI), filial Tacuarembó, participó en el 1er. Congreso Ordinario de la CNT, realizado en el Palacio "Peñarol", entre los días 15 y 18 de Mayo de dicho año. El causante integraba la Comisión del Interior. Indica (1 y 2) Eval.B-2 (MM).-
1.12.983	1970/79 Pág. 09	Indica IDEM. anotaciones anteriores, aportando: 23.4.79:Figura en una nómina de funcionarios de Asignaciones familiares destituídos de su cargo.-Eval.A-1.-(FE)

SERVICIO DE INFORMACION
DE DEFENSA
Dep. 1

08/202

F53

Confeccionado el 28.7.73

VARIOS

FOTO

Apellidos LESNA

Nombres Wilson

Fecha de Nacimiento

Lugar de Nacimiento

Est. Civil

Cred. Cívica ..... Céd. Identidad

Otros Documentos

Ocupación Fun. Público (1)

Padre

Madre

Domicilio ..... Ciudad

Otros datos

Imp. CHIESA Hnos. Ltda. 4.000 - 11 - 72

FICHA COMPLEMENTARIA

FSR

DOCUMENTO		087202 ANTECEDENTES
Fecha	Origen	
1971	Lista 1808	.-Candidato en el 31. lugar a la Junta Departamental por el dpto.de Tacuarembó sub lema Frente del Pueblo (SS)
17.10.83.	31109/199	En representacion de "UFAFI"-Filial Tacuarembó participó, en el 1º Congreso Ordinario de la C.N.T., realizado en el Palacio Peñarol, entre el 15 y 18 de mayo de 1969 integrando la Com. del Interior.-Eval.A-2.- Indica (1) (FE)
23/2/84	11941 / 82 PAG. 0253	- POSEE ANTECEDENTES EN EL CO.NA.E - EVAL - A - 1.C(D) INDICA ( ) ( ) ( )

SERVICIO DE INFORMACION DE DEFENSA
Dep. I

MINISTERIO DE DEFENSA NACIONAL M / F
SERVICIO DE INFORMACION DE DEFENSA
I. 087203-6 1972

F51

..... Sección
Act. Ant. Nac.
Ficha Nº [redacted]

Nombres y Apellidos: LESPADA
Agustín Raúl

Fecha de Nacimiento: .....

Lugar de Nacimiento: .....
(País - Ciudad o Localidad - etc.)

FOTO

Cred. Cív.: Serie ..... Nº ..... Ced. Identidad: .....

Otros documentos: .....
(Pasaporte — Libreta Enrolam. — etc.)

Domicilio: Dpto.R.Negro_ciudad F.Bentos_Viviendas Ekonomicas_Barrio J.2.
(Ciudad o Localidad) (Calle) Nº Teléf

Filiación

Edad aparente ..... Color del Cutis .....

Color del Cabello ..... Estatura Aproximada .....

Complexión ..... Aspecto Social .....

Señas particulares .....

[redacted]

Ficha confeccionada en Montevideo, el 1º de noviembre de 1966

Fórm. 1

F52

087203

ACTIVIDADES

(1) **Laborales:** Profesión ..... Lugar de trabajo .....

Cargo ..... Antigüedad .....

Otras Actividades .....

.....

(2) **Políticas:** Ideología ..... Actuación .....

Antecedentes .....

Antecedentes familiares .....

(3) **Sociales:** Estado Civil ..... Religión ..... Figuración .....

Grado Instrucción ..... Lugares que frecuenta .....

(4) **Económicas:** Situación ..... Capital aprox. ..... Vehículo .....
marca y Nº

Otros datos .....

Datos Complementarios .....

Apreciación Personal Gral. .....

.....

.....

FICHA COMPLEMENTARIA de: LESPADA ~~Agustín Raúl~~ F53

Documento		Antecedentes
Fecha	Origen	08/203
27-V-966	B-41-D-3.	-Figura en una relación de pesonas a las cuales se les sindican como intgrantes de Agrupaciones Políticas Antinacionales de la ciudad de Fray Bentos.- En la misma se le maciona como partidario del P. Comunista.- Domiciliado en Viviendas Económicas Barrio J.2.

SERVICIO DE INTELIGENCIA
División I
(Seguridad)

MINISTERIO DE DEFENSA NACIONAL
SERVICIO DE INFORMACION DE DEFENSA
M
I 087204-4

Fs 1
Sección A
Act. Ant. Nac.
Ficha N [redacted]

Nombres y Apellidos: LESPADA . Raúl Erasmo
LALLER (8)
LALLERO (14)

Fecha de Nacimiento: 18/OCT/933 (14)
41 años (1974) (2) 38 años en 1971 (9)

Lugar de Nacimiento: San José (17)
(País - Ciudad o Localidad - etc.)

Cred. Civ.: Serie L.A.A. N.º 17506 (10) Ced. Identidad: 38.109 (Río Negro) (15)

Otros documentos: 18 de Julio 1411 (FB) (18)
(Pasaporte - Libreta Enrolam. - etc.)

Domicilio: Fray Bentos (3) Inve Barrio A-2 (4)
San José 1466 (PENSION) (16) (Calle) (N.º) Hugues 1825 (11) (Telef.)
Río Negro (13)

Foto

Filiación
- Edad Aparente ..... Color del Cutis .....
- Color del Cabello ..... Estatura Aproximada .....
- Complexión ..... Aspecto Social .....
- Señas particulares .....

[redacted]

Ficha confeccionada en Montevideo el 27 de marzo de 1963.

087204 Fs2

ACTIVIDADES

(1) Laborales: Profesión Empleado (5) Lugar de trabajo Centro de Salud F. S.P. Hospital Bentos (6)

Cargo Antigüedad A.F.S.P. (12)

Otras Actividades

(2) Políticas: Ideología Comunista. Actuación P.C (18)

Antecedentes 1er. suplente del 2do. titular del FIDEL. a la Junta lectoral de "Ico Negro en las elecciones de 1962.

Antecedentes familiares

(3) Sociales: Estado Civil Casado (7) Religión Figuración

Grado Instrucción Lugares que frecuenta

(4) Económicas: Situación Capital aprox. Vehículo marca y N.o

Otros datos

Datos Complementarios

Apreciación Personal Gral.

ESPADA, Saul.- FICHA COMPLEMENTARIA F53

Documento Fecha	Documento Origen	087204 Antecedentes
12-III-963.	-Of.No.17-963-R-Of.Inf.Bn. I. No. 9.- B-42-D-40	Concurrió a la reunión que se realizó en la casa del comunista Marcos Medina, el día 28 de Febrero, en dicha reunión se trató el problema de UTE y el del Frigorífico Anglo.-
2-VII-963.	B-21- D-19.-	- Se encarga de la propaganda comunista en Fray Bentos.-
3-VII-963.	Bn. I. No.9.	Integra el "Comité de Apoyo a Cuba de Fray Bentos" Secretario de Prensa y propaganda, activo dirigente del Partido Comunista.
18-XII-964.	B-75(1)D-865.- "El Popular".-	Corresponsal de este Diario en Fray Bentos.-
9/XI/65	42/6 Inf.A.A.(K).	-Dirigente del P. C. y afiliado a este partido en la ciudad de Fray Bentos.-
1-VI-65.	75/874. El Popular.	-Hizo uso de la palabra en un acto realizado el día 29 de marzo próximo pasado en la Plaza Artigas de la ciudad de Fray Bentos, el que fué organizado por el Comité Preparatorio del Congreso Nacional de solidaridad con Cuba y por la autodeterminación de los pueblos.-
21/VI/965	75/1024	-En el diario "EL POPULAR" de la fecha, se informa que el día 19 de junio del corriente año se realizó el "Plenario de Comites del Interior" de Apoyo a la Revolución Cubana", convocada por el Comité Coordinador de Apoyo a la Revolución Cubana" ...

FICHA COMPLEMENTARIA

Documento		087204 Antecedentes 54.
Fecha	Origen	
		.../// plenario concurrió el reseñado como integrante de la delegación de Fray Bentos.-
24/VI/68	42-11	-Figura en una relación de personas comunistas de ese departamento e indica (1) ñ-
4/XI/74	D.2906	-Indica:(2) a (3).-
20/XI/74	D.3068 Bis.(J)	31/Oct/74 es detenido por efectivos del Bn.I.9. en averiguaciones por pertenecer al ex- Partido Comunista; traer, confeccionar y distribuir panfletos; planificar atentados, paros y huelgas.-(J)
13.2.75	D.366 PPI 1 al 31/12.74	El día 27 fue evacuado desde el Bn.I.9 al Bn.I.6 continuando el día siguiente al E.M.R.1 (Z)
11/12/74	D.3181	-Colaborador del Secretariado en Propaganda, del Partido Comunista, en Fray Bentos.- Recibe propaganda traída por STALIN PAVON, JULIO RIOS y HECTOR RUSSO, desde Gualeguaychú(Argentina) referida a la CNT, siendo el encargado de repartirla a Montevideo.-Le fue incautada una motoneta con la cual realizaba trabajos varios de propaganda.-(J) Eval.A-1
28/7/75	1345	-Integra una nómina de reclusos liberados del DLR. No.1.,de acuerdo a las "normas generales que rigen las actividades de civiles bajo responsabili- ..../

LESPADA Raúl Erasmo

Fecha	Documentos	ANTECEDENTES A REGISTRAR
		08/604 FS5
		/... dad del Ejército",Unid.Pres.Bn.I.9.Cat."B".-(C)
20/5/77	Doc.0475	Integra nómina de libertades otorgadas por la Justicia Militar en los años 1974,75 y 76.- Detenido el 1/11/74.- Procesamiento: Art.58 inc.2 y 3 CPM.- Tipo de libertad: Provisional.- Juez: M.I.4to.Turno.- Fué liberado el 8/7/975.-Eval. A-1.-. (1). Indica: (1) al (9)
[illegible].06.76	Doc. 0774	Afiliado al Partido Comunista con el Nro. 63[illegible]1, fecha de ingreso [illegible] 71; presentado por [illegible] [illegible]. Secc. Fray Bentos. Eval.: B-1 (V) Indica: (9) al (13)
[illegible].82	Doc. 10792	Figura en una relación de Libertades Vigiladas al 30.[illegible]. Unidad de Control: Batallón de Infantería Nro. 9, traslado al Grupo de Artillería Nro. 5. Eval.: A-1 ([illegible])
12.03.82	Doc.12571	-Figura en una relación de Libertades Vigiladas al 03.12.81. Unidad de Control: Grupo de Artillería Nro. 5 - Alta por pase a Categoría "B". -Figura en una relación de Libertades Vigiladas al 03.12.81 Unidad de Control: Baja del Batallón de Infantería Nro. 9 por traslado al Grupo de Artillería Nro. 5. Eval.: A-1 (AN)

56

08/204

Fecha	Documentos	ANTECEDENTES A REGISTRAR
16.02.82	D. 5757/81/72	-Figura en una relacion de la Corte Electoral, de ciudadanos inscriptos en el Registro Civico Nacional, que se encuentran comprendidos en el Art. 1, Literal "B" del Acto Institucional No. 4, con prohibicion de ejercer el derecho de voto. (Procesados por delitos de "Lesa Nacion").EVALUACION A-1(VL) Indica (14) ( )
16.02.82	D.6004/81/	-Se encuentra comprendido en el Art.lo. literal b) del Acto Institucional No.4,por haber sido procesado el / / por los delitos previstos en. C.P.M. C.P.O. EVALUACION A-1 (LA)
24.5.82	D.15.094	- Se solicita su captura,"I.V." que no se presentó para su control en los plazos estipulados.Eval.A-1. (V)Indica del 14 [illegible]
[illegible]		-Pasó a la clandestinidad en el mes de mayo de 1982. Eval.A-1.(TJ)

FECHA	DOCUMENTOS	LESPADA LALIERA 087204 ANTECEDENTES A REGISTRAR RAUL ERASMO S/
19.05.82	D.17892	07.07.69 - Fue detenido por violar Decreto de M.P.S., arrojar "panfletos" en la vía pública. Fue alojado en la Comisaría 10ma. y puesto en libertad el 16.07.69.-(NN) 23.07.71 - Hace uso de la palabra en Mesa Redonda, que se realizó en los salones de la Junta Departamental de Rio Negro, donde participaron los Senadores Zelmar MICHELINI, Francisco RODRIGUEZ CAMUSSO y Enrique RODRIGUEZ, expresando que existe un informe confidencial de la Dirección del Hospital local al M.S.P., en el que se establece que la Dra. ROMANELLI, es "TUPAMARA", según datos que suministrara la Policía. 03.09.71 - Integra "Marcha" denominada "DEL SILENCIO", sin autorización Policial, violando el Decreto sobre M.P.S.-(NN) Año 1971 - Delegado de Mesa por el Frente Amplio, Cto.Nº.15, presentó las siguientes listas: 1001, 4190, 2001, 1811, 1968, 77, y 777.-(NN) - TESORERO, del Comité Pro-Cuba Revolucionaria.-(NN)
6.10.82	D.20509	Encontrandose radicado en Brasil bajo el amparo de ACNUR viajó en calidad de asilado a Francia. Fecha de ingreso a Brasil: 17.08.82. Eval: B-2. Indica: (17). (NN)

23/6/84

11941 / 82	- POSEE ANTECEDENTES EN EL CO.NA.E -
PAG. 2853	EVAL - A - 1. (D) INDICA ( ) ( ) ( )

FECHA	DOCUMENTOS	087204 ANTECEDENTES A REGISTRAR
15.11.82	22188	Figura en una relación de "LL.VV." que no se han localiza do en sus domicilios y lugares habituales en lo que ha transcurrido del presente año, siendo su unidad de Contro. G.A. 5.No se poseen indicios de que hubiese hecho abandono del País, desconociendose su actual paradero. Eval. A-1 (ME)
29.3.83.	25268/83 Pag 002 y 008 (WJ)	=AÑO 64:Hizo uso de la palabra en un Manifiesto a la Opinión Pública,organizado por el FIDEL,llevado a cabo en la Plaza Constitución de la ciudad de Fray-Bentos, en la cual fueron emitidos 4 postulados de lucha encon- tra del gobierno.(AB)Evaluación:A-1.
10.5.83.	26591/02	Indica, IDEM, Doc.25268/83.-Eval.A-2.-(FE)
28.05.83	24862/83 Pág.058	-08.03.83-Figura en una relación procedente de la D.N.E.de libertades vigiladas, categorías A, B y C, otorgadas por la Justicia Militar.Detenido el 01.11.74, liberado el 08.07. 75.-EVAL:A-1 (Q) Indica 18
28.05.83	18378/82	-02.09.82-Ficha del E.M.R.1, establece:detenido el 26.11.74 libertad provisional el 07.07.75.Procesado por:Art.58 Inc. 2 y 3 del C.P.O.-EVAL:B-2 (Q)

FECHA	DOCUMENTOS	087204 ESPADA Raul — ANTECEDENTES A REGISTRAR	Fs9
01.8.83	Doc.26314-1971-78: En información referente al P.C. obtenida por el Dpto.III/SID,en éste período se establece que el causante participa de la Conferencia Nacional del Partido por el Dpto. de Río Negro, llevada a cabo entre los días 1º y 2 de DIC/972.- Es de destacar asimismo que el causante figura como anulado en la planilla original del P.C. Eval:A-2. (SM)Ind.(19)		
	Pag.2368		

087205-1

PE

MINISTERIO DE DEFENSA NACIONAL

S. I. D.

Dep. 1 Sec. 1

Sub - Secc. A/N

Ficha Nro. ..... Confec. 10/7/73

LESPADA ..... Gustavo .....
Apellidos Nombres

DOCUMENTOS: C/C. ..... C/I. .....
Serie Nro. Nro. Dpto

OTROS DOC. .....
Pasaporte Lib. Enrol. etc.

NACIMIENTO: .....
Fecha Lugar

DOMICILIO: .....
Calle Nro. Teléf. Ciudad o Localidad

PROFESION U OCUPACION: .....

LUGAR: ..... CARGO: .....

IDEOLOGIA POLITICA: ..... CLASIFICACION: .....

DATOS COMPLEMENTARIOS: .....
Est. Civil Cónyuge Hijos

.....
Otros familiares

Fs2

Fecha	Documentos	087205 ANTECEDENTES A REGISTRAR
3/V/73	D. 799	- Figura en una nómina de posibles integrantes de la organización extremista, según la documentación incautada a la sediciosa Nora Inquintanelli de Mansilla. -(GG).- - Integra una relación de personas que pertenecen al Movimiento "26 de Marzo", en las distintas Guarniciones del Reg. I. 3.- (GG).-

SERVICIO DE INFORMACION
DE DEFENSA
Dep. 1

087206-9

F1

Confeccionado el 8.6.72.

VARIOS

FOTO

Apellidos L E S S A

Nombres

Fecha de Nacimiento

Lugar de Nacimiento

Est. Civil

Cred. Cívica Céd. Identidad

Otros Documentos

Ocupación

Padre

Madre

Domicilio Ciudad

Otros datos Arrendataric de U.T.E.

CHIESA Hnos. Ltda - 8.000 - 3 - 72

FICHA COMPLEMENTARIA

F52

DOCUMENTO		087206 ANTECEDENTES
Fecha	Origen	
25.5.72.	Doc. 1153.	Se cemprebó en una oportunidad éste llevaba víveres a una casa, que quedaba a un kilómetro de su finca. Este lugar podría ser un perfecto escendite para elementes subversivos, ya que era difícil penetrar a dicho lugar. (sobre el Río Negro).- (W).

VARIOS

22.07.82

Fs 1

JUNTA DE COMANDANTES EN JEFE
S. I. D.

08720 7-F

Dep. I Secc. I

Sub. Secc. A/N

Ficha N.º ..... Confec. .....

LESSA (Apellidos) Alberto (Nombres)

DOCUMENTOS: C/C ..... (Serie / N.º) C/I. ..... (N.º / Dpto.)

OTROS DOC. ..... (Pasaporte / Lib. Enrol. / etc)

NACIMIENTO: ..... (Fecha / Lugar)

DOMICILIO: ..... (Calle / N.º / Teléf. / Ciudad o Localidad)

PROFESION U OCUPACION: Dr. (1) Presidente (2)

LUGAR: Sociedad Rural del Este de Durazno CARGO: (3)

IDEOLOGIA POLITICA: ..... CLASIFICACION: .....

DATOS COMPLEMENTARIOS: ..... (Est.Civil / Cónyuge / Hijos)

..... (Otros familiares)

Fs 2

Fecha	Documentos	087207 ANTECEDENTES A REGISTRAR
07.07.82	16.626	Figura como Vocal de la Sociedad Rural del Este del Departamento de la ciudad de Durazno.Eval:B-2.Indica ( ) ( ) ( ).(VL) (M).-
6.[illegible].82	27262/3 P.D.	-28.5.83.-Hizo uso de la palabra en el 66o Congreso Anual de la Federación Rural del Uruguay realizado en la Asociación Rural del Prado ,habiendo propuesto el "cese de pagos a la Banca y que se definieran las medidas a tomar por si no se surgían medidas satisfactoria dentro del plazo otorgado" lo que pasó a ser estudiado por los Delegados de las Asociaciones presentes.Eval:A-1.(TT) Indica (1)
9.6.83	27324/01	Indica IDEM.Doc.27262.Eval.A-1. Indica (2) y (3).-(FE)
29.7.83	. . . .	Se hizo fotocopia para Analistas.- (UU)

087208-5

Fs 1

JUNTA DE COMANDANTES EN JEFE

S. I. D.

Dep. I Secc. I

Snb Secc. A/N

Ficha Nro. _____ Confec 4-4-79

LESCA GUYER
Apellidos

Alberto
Nombres

DOCUMENTOS: C/C ARB-4067 C/I. _____
Serie Nro. Nro. Dpto.

OTROS DOC. _____
Pasaporte Lib. Enrol. etc.

NACIMIENTO: _____
Fecha Lugar

DOMICILIO: _____
Calle Nro. Teléf. Ciudad o Localidad

PROFESION U OCUPACION: _____

LUGAR: _____ CARGO: _____

IDEOLOGIA POLITICA: _____ CLASIFICACION: _____

DATOS COMPLEMENTARIOS: _____
Est. Civil Cónyuge Hijos

_____
Otros familiares

52

Fecha	Documentos	087208 ANTECEDENTES A REGISTRAR
11-12-78	1679	- Delegado de Mesa por las listas: 808-1808. , en las elecciones nacionales del año 1971, por el Departamento de Montevideo . Circuito N°.32-33-34 :- (0378 .- (C)

JUNTA DE COMANDANTES EN JEFE 087209-3 Dep. I V Secc. I

S. I. D. Sub Secc. A/N°

Ficha Nº ____ Confec. 17.11.81

LESSA CARVALLIDO — Apellidos

Alfonso — Nombres

DOCUMENTOS: C/C ____ Serie ____ Nº ____ C/I. 1.491.674 -0(2) Nº Dpto.

OTROS DOC. ____ Pasaporte ____ Lib. Enrol. ____ etc.

NACIMIENTO: 13 de enero de 1958 Fecha — Montevideo Lugar

DOMICILIO: Antes 1972 en Solano García 2646/7. Joaquin Nuñez 2835. 70-08-07 Calle Nº Ciudad o Localidad

PROFESION U OCUPACION: Periodista del Semanario "AQUI"(2) Periodista-estudiante 2do. año Diplomacia F. Derecho "DIARIO LA MAÑANA", Río Negro y Carlos Gardel (1)

LUGAR: CX 32 y CX 42 CARGO: ____

IDEOLOGIA POLITICA: ____ CLASIFICACION: ____

DATOS COMPLEMENTARIOS: Soltero. Raza: Blanca, Est.: 1.62, C. Cab.: negro
Est. Civil — Cónyuge — Hijos

PADRES: Alfonso y Valentina

70402
Otros familiares

Fecha	Documentos	087209 ANTECEDENTES A REGISTRAR F.2
16.10.81	8680	- Por solicitud Nº1452 del 15.10.81, de la Presidencia de la República se solicita antecedentes del causante para acreditación del mismo como periodista en Casa de Gobierno. Aporta datos filiatorios. Eval.: C-3.- (VL)
09.06.82	15.765	Integra una lista de personas que figuran como suscriptores del vocero informativo del SERPAJ (Servicio Paz y Justicia en América Latina). Eval.: A-1 (LA) (GM).- Indica (1)
1.6.83	26939/4	Acreditado ante la DINARP como periodista, para cubrir la visita de SS.MM. los Reyes de España, realizada entre el 20 y el 22 de los corrientes. Eval.: -1 (GM) Ind.2.
6.9.83	29934/1	-10.8.83: en el día de la fecha en una clase de la Univ. de la Republica mientras se pasaba lista se comento sobre los estudiantes que habían faltado el día anterior, expresando el causante "que no había asistido en conmemoración de la fecha de LIBER ARCE y que todos tendrían que rendir cuentas".- Eval.: B-2.- (MB)

Imp. Nacional 716 79

F.3

JUNTA DE COMANDANTES EN JEFE 087209 V.

S. I. D.

Dep. I Secc. I

Sub Secc. ~~XXX~~

Ficha Nº ____ Confec. 9/11/81

LESSA — Apellidos

ALFONSO — Nombres

DOCUMENTOS: C/C ____ Serie ____ Nº ____ C/I. ____ Nº ____ Dpto. ____

OTROS DOC. ____ Pasaporte ____ Lib. Enrol. ____ etc. ____

NACIMIENTO: ____ Fecha ____ Lugar ____

DOMICILIO: ____ Calle ____ Nº ____ Teléf. ____ Ciudad o Localidad ____

PROFESION U OCUPACION: ____

LUGAR: ____ CARGO: ____

IDEOLOGIA POLITICA: ____ CLASIFICACION: ____

DATOS COMPLEMENTARIOS: ____ Est. Civil ____ Cónyuge ____ Hijos ____

70403 Otros familiares

Fecha	Documentos	087209 ANTECEDENTES A REGISTRAR
9/11/81	Doc.9348	REVISTA "OPCION" 29/9/81. En la edición de la fecha figura como Colaborador de la misma. (VM).
	10.1.84	Memo(A)2905/83 2a.Parte para DINARP.-(i).-
12.1.84	8400210/ Pág.001	-03.1.84 .- Como periodista del Semanario "AQUI" realiza un reportaje a José German Araujo con motivo de la clausura por 30 días de "La Radio".-(K)

Imp. Nacional 716 72

Fs1

087210-1

JUNTA DE COMANDANTES EN JEFE

S. I. D.

Dep. I Secc. I

Sub Secc. A/N

Ficha Nº ..... Confec. 05.03.83

LESSA (Apellidos) Carlos (Nombres)

DOCUMENTOS: C/C. ..... (Serie / Nº) C/I. ..... (Nº / Dpto.)

OTROS DOC. ..... (Pasaporte / Lib. Enrol. / etc.)

NACIMIENTO: ..... (Fecha / Lugar)

DOMICILIO: ..... (Calle / Nº / Teléf. / Ciudad o Localidad)

PROFESION U OCUPACION: .....

LUGAR: ..... CARGO: .....

IDEOLOGIA POLITICA: ..... CLASIFICACION: .....

DATOS COMPLEMENTARIOS ..... (Est. Civil / Cónyuge / Hijos)

..... (Otros familiares)

552

Fecha	Documentos	087210 ANTECEDENTES A REGISTRAR
05.03.83	8958/81	22.07.81-En la publicación "DESDE URUGUAY" de la primera quincena de setiembre se trata entre otros temas la Conferencia de Prensa que realizó la Asociación Brasileña de Apoyo a la Democracia en Uruguay y en la que estuviera el causante, así como también Juan Raúl FERREIRA y los demás fundadores de la misma:REINALDO FAORO (Presidente); ANTONIO HOUAISS y RAFAEL DE ALMEIDA MAGALHAES (Directoría Ejecutiva), MARCOS FREIRE, TANCREDO NEVES, ANTONIO CALLADO, ANTONIO CASTRO, DARCI RIBEIRO, FERNANDO HENRIQUE CARDOSO, JOSUE GUIMARAES, FRANCISCO WEFFORT, JOSE HONORIO RODRIGUEZ MARIA DE CONCEICAO TAVARES, OMAR CERRI, OSCAR NIEMAYER, PAULO AIRES MATOS, y PAULO FERREIRA (Consejo Deliberativo EVAL.A-1.-(K)

~~Incremen tada año 82~~

SERVICIO DE INTELIGENCIA
División I
(Seguridad)

MINISTERIO DE DEFENSA NACIONAL
SERVICIO DE INFORMACION DE DEFENSA
M/F
I. A. 087211-9

Fs.1
Sección A
Act. Ant. Nac.
Ficha N.

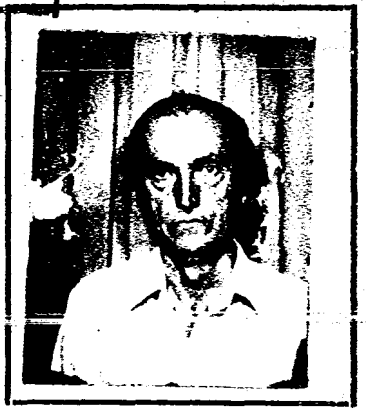

Nombres y Apellidos: LESSA SAENZ DE ZUMARAN Enrique (1)

Fecha de Nacimiento: 12.3.24 (2)

Lugar de Nacimiento: Mdeo.(3)
(País - Ciudad o Localidad - etc.)

Cred. Civ.: Serie A.Z.A. N.º 27213 (3) Ced. Identidad: 430.649(4)

Otros documentos: .....
(Pasaporte - Libreta Enrolam. - etc.)

Domicilio: Melo(Cerro Largo). Simón Bolivar 1294 (5) Tel. Part: 781879(6)
(Ciudad o Localidad) (Calle) (N.º) (Telef.) Of. 983808(7)

Filiación
- Edad Aparente ..... Color del Cutis .....
- Color del Cabello ..... Estatura Aproximada .....
- Complexión ..... Aspecto Social .....
- Señas particulares Inteligente, simpático, [illegible] siderar peligrosos. (12)

Ficha confeccionada en Montevideo el 2 de diciembre de 1963.-

Fs.2

087211

Fs2

ACTIVIDADES

(1) **Laborales:** Profesión Arquitecto Lugar de trabajo MEVIR (Comisión Honoraria pro-erradicación de la vivienda Rural insalubre (3)

Cargo Arquitecto Director (9) Antigüedad

Otras Actividades

Partido Nacional. Ferreira-Pivel. Nov/982. CONVENCIONAL (11)

(2) **Políticas:** Ideología Unión Popular Castrista Actuación

Antecedentes

Antecedentes familiares

(3) **Sociales:** Estado Civil Casado(10) Religión Figuración

Grado Instrucción Lugares que frecuenta

(4) **Económicas:** Situación Capital aprox. Vehículo marca y N.o

Otros datos

Datos Complementarios

Apreciación Personal Gral.

FS-3

SERVICIO DE INFORMACION DE DEFENSA
Dep. I

087211

FS3
..... Sección
Act. Ant. Nac.
Ficha Nº .....

Nombres y Apellidos: LESA
Enrique.-

Fecha de Nacimiento: .....

Lugar de Nacimiento: .....
(País - Ciudad o Localidad - etc.)

Cred. Cív.: Serie ..... Nº ..... Ced. Identidad: .....

Otros documentos: .....
(Pasaporte — Libreta Enrolam. — etc.)

FOTO

Domicilio: Melo (CERRO LARGO).-
(Ciudad o Localidad) (Calle) Nº Teléf

Filiación

Edad aparente ..... Color del Cutis .....
Color del Cabello ..... Estatura Aproximada .....
Complexión ..... Aspecto Social .....
Señas particulares .....
.....

Ficha confeccionada en Montevideo, el 31 de julio de 1969.-

Fs. 9

087211

OSG

ACTIVIDADES

(1) **Laborales:** Profesión ②Arquitecto.- Lugar de trabajo .....

Cargo ..... Antigüedad .....

Otras Actividades .....

(2) **Políticas:** Ideología ③Izquierdista.- Actuación .....

Antecedentes .....

Antecedentes familiares .....

(3) **Sociales:** Estado Civil ..... Religión ..... Figuración .....

Grado Instrucción ..... Lugares que frecuenta .....

(4) **Económicas:** Situación ..... Capital aprox. ..... Vehículo .....
marca y Nº

Otros datos .....

Datos Complementarios .....

Apreciación Personal Gral. .....

LESSA FS.5- FICHA COMPLEMENTARIA Enrique FS5

Documento		087211 Antecedentes
Fecha	Origen	
8-V-962	Inf.Div.I.Seg.	Firmante de una declaración de Profesionales Universitarios ante la situación cubana.
23.XI.962	Marcha	Firmante de un manifiesto de la Unión Popular.
8-V-962	Div.I-Seg.	Integra un grupo Fidelista correspondiente a la ciudad de Melo.-
16-X-60	BM.IX/X/60-P.18	-Organizado por el Cté.de Ayuda a la Rev.Cubana de Cerro Largo,se realizó en esta Ciudad un acto público donde usó de la palabra el reseñado.-
Jul.65	71/1.-	-Figura en la nómina de pre-candidatos para integrar el Comité Ejecutivo de la Federación Nacional de Profesores(Melo).-
9-V-966.-	B-24-D-3.-	-Figura en una relación de Elementos Integrantes y Autoridades del "Frente Izquierda de Liberación" - del Departamento de Cerro Largo.- A-2
13.8.77	Doc. 0834	Año 1962-Firmante de un manifiesto de Profesionales Universitarios ante la situación Cubana. Eval. A-2 (BB).-
13.6.83	D.27594/6	Indica idem al doc. 24553, aportando que dicha Acta se realizó el 25.8.82 , em Montevideo.Eval. A-2.(ME)

Fs-6- FICHA COMPLEMENTARIA

Documento		087211 Antecedentes Fs6
Fecha	Origen	
30.6.83	24701/11	3.3.83. En la fecha se establece que figura como candidato padel la lista ACF "Mov. "Por la Patria" y "Nacional de Rocha" para la elección del Directorio del P.N., en el 1er. lugar de los suplentes.Eval.A-1.(ME)
26.9.83	12931/1	Telex 17.3.982 proveniente de París. La División Investigación y Enseñanza Superior Tecnologicas resolvió asignar subvención de 3.500 doláres a comisión Honoraria Erradicación Vivienda Insalubre Rural(sedeParaguay 2321 esc.202Mdeo) que tienen como director técnico de dicha misión al titular. Eval. A-1- (ME)

23/2/84

11941 / 82
PAG. 2855

- POSEE ANTECEDENTES EN EL CO.NA.E.
EVAL - A - 1. (0) INDICA ( ) ( ) ( )

LESAS Enrique.- 57.

FECHA	DOCUMENTOS	Fs.7 087211 ANTECEDENTES A REGISTRAR
27-IX 1965.	24-15.	Concurrió a una reunión a puertas cerradas del F.I.de L. en confitería "washington" de Melo (Cerro Largo).- Indica ① a ⑤ .-
	15.06.98	1Memo(A)Nº932/81 para el C-2 ESMACO.-(i).-
07.4.81	D.2643	-DNII: Informa por Memo.Nº1357:24.10.68: Simpatizante del MRO. "El Popular" del 23.8.973: Candidato por la Facultad de Arquitectura, orden egresados, lista "124", lema "Movimiento Universitario Nacionalista", de tendencia democrática, para integrar la Asamblea Gral. del Claustro Universitario. "Marcha" del 30.9.960; pag.3: Vice-Presidente del Movimiento Popular de apoyo a la Revolución Cubana.- "Marcha" del 23.11.62: Figura en una nómina de profesionales, maestros, profesores, artistas periodistas, etc., que respaldan un manifiesto de la Unión Popular dirigido a la ciudadanía, exhortandola a adoptar una actitud de militancia y apoyo colectividad política.-
20.9.80	D.1753	-S.C.ILA.CO.DI. solicitó por Nota Nº2415/80 aval para beca a (Bs.As.).-S. AIRUMBA por Memo.(A) Nº1455 de fecha 29.XII.980
27.9.80		-Por orden superior se aprobó su beca.--Esa persona después que regrese al país presentará un reclamo sobre sus anotaciones.- Indica (1) al (10).-

FECHA	DOCUMENTOS	F-087211 ANTECEDENTES A REGISTRAR fs 8
		9.1.78 Se hizo Memo (A) 3992/77 para el Dpto.C-2/ES.MA.CO.(SS).
15.9.82	D.19161 RE.18721	-18.06.81: "Opinar" pág. 31: Publica una carta de su autoria en la cual se refiere a la situación de la enseñanza en general. -03.09.82: Se establece que es redactor de la revista "Propuesta" (nacionalista) de agosto de 1982.= Eval.:B-2.- (D)(MB).-
23.9.82	18721	Figura en el 60 lugar de la lista ACF del Partido Nacional Agrupación Movimiento Nacional de Rocha Dpto. de Maldonado como candidato para integrar los Deliberantes Departamentales y Convenciones Nacionales en las Elecciones internas de los PP.PP. del 28 de Noviembre de 1982. (D)(MB)
16.10.82	—	Por Oficio Nº 886 /82 el S.T.D. comunica a la Corte Electoral, que de acuerdo a las disposiciones vigentes, no existen objeciones para que el causante integre la lista de referencia. (D)(MB).

FECHA	DOCUMENTOS	Fs.9 087211 IESSA SAENZ DE ZUMAETA N° ANTECEDENTES A REGISTRAR Enrique 69
23.2.83	D.24553 Pag.008 (BA)	En el revista "SALUD" de Noviembre de 1982 se da a conocer el Acta Constitutiva del CIPE (Centro de Investigación y Promoción de la Enseñanza), el cual plantea una dura crítica a la situación educativa nacional. El Acta es firmada por el causante, conjuntamente con otras personas de variada ideología política, pero cuya constante es la nítida oposición al Proceso. Eval.A-1.(ME)
3.3.83	24601/83	"Propuesta" FEB/83/Integra el cuerpo de Redactores de ésta revista, que responde a los Mov. "Nal. de Rocha y Por la Patria" del P.N..-(AD)
[redacted] 13/11/83	[redacted] 23691/025	Electo 98 titulos del Organo Deliberante Nacional del Partido NACIONAL por el Departamento de MONTEVIDEO Hoja de Votación A.C.F. de acuerdo al resultado de las Elecciones Internas de los Partidos Políticos habilitados, efectuadas el [redacted] — Eval. [redacted] Indice: 11 A-1 (BB)
23/3/83	25107/83	25/11/62-Candidato a la Junta Departamental (Sistema Preferencial de Suplentes) por la Lista 4190 del Partido Unión Popular, en las elecciones del corriente año.-Eval.:A-1(ME)
8.4.83	29474/83 PAG.003 (TJ)	Fue el primer candidato titular a la Junta Departamental de Cerro Largo por la lista 4190 de la "Unión Popular"(Grupo liderado por Enrique ERRO) en las elecciones de 1962. Eval.A-1.(ML)

FECHAS	DOCUMENTOS	Fs-087211 ANTECEDENTES A REGISTRAR Fs10
25.4.83	26045/77	Suplente del Directorio del Partido Nacional.-Eval.A-1.-(FE)
20.5.83	25697/01, 2	Indica, IDEM.Docs..25474, 26045, aportando que en 1959:tuvo destacada actuación, en apoyo a las FF.AA., durante las inundaciones del mencionado año. Planificador o Arquitecto de Obras de la I.M. de Cerro Largo. Sus amigos de la época eran izquierdistas como en el caso de AROZTEGUI.-Eval.A-1.- Indica (12),-(FE)
24.2.83	24570 Ag. 004 " 008 (BA)	Idem. doc. 24553.- (BA)
29.6.83	27475/5	Aporta información ya registrada en la ficha.Eval:A-1(00)
18-8-83	28891/004	23-7-83. En el Congreso de "Por la Patria", se resuelve entre otras medidas, la adhesión a FERREIRA ALDUNATE, como requisito imprescindible para poder votar el 30-7, en la eleccion de la Junta Nacional. El causante se manifestó en contra de este requisito.Eval.A-1 (SI).

FECHA	DOCUMENTOS	LESSA 08721 1 ANTECEDENTES A REGISTRAR Enrique [redacted]
3.9.83	29752/4	-11 al 20.4.83; durante este período estuvo en nuestro país una delegación del Comité para la Protección de los Periodistas y el Centro Americano PEN, habiéndose entrevistado con el causante.- Eval.:A-1. (MB)
9-9-83	29998/009	Ampliando doc. 24553, se establece que el causante es socio fundador del CIPE. Eval.A-1 (SI).
13.9.83	30151/58	Indica IDEM. Doc. 28891. Eval. A-1.-(ME)
.4.84.	33090/83	-Indica Idem.Doc. 23691/83.Eval:A-1 (KE)
	Pág.54	

087212-7

Fsl

JUNTA DE COMANDANTES EN JEFE

S. I. D.

Dep. I Secc. I

Sub Secc. A/N

Ficha Nro. ____ Confec 4-4-79

LESSA GARCEA — Apellidos

Faustina — Nombres

DOCUMENTOS: C/C AUB-3825 — Serie Nro. — C/I. ____ Nro. Dpto.

OTROS DOC. ____ Pasaporte Lib. Enrol. etc.

NACIMIENTO: ____ Fecha Lugar

DOMICILIO: ____ Calle Nro. Teléf. Ciudad o Localidad

PROFESION U OCUPACION: ____

LUGAR: ____ CARGO: ____

IDEOLOGIA POLITICA: ____ CLASIFICACION: ____

DATOS COMPLEMENTARIOS: ____

Est. Civil [redacted] Cónyuge Hijos

Otros familiares

052

Fecha	Documentos	087212 ANTECEDENTES A REGISTRAR
11-12-78	1679	- Delegado de Mesa por las listas: 77-177-700-988-1811-4190-4191-7000 en las elecciones nacionales del año , por el Departamento de Montevideo . Circuito N°. 594-595 .- (0378).- (C) Continuación e listas: 9988-11811.

[redacted]

NOMBRE 087213-S Nº BXX

FECHA	ORIGEN	ANTECEDENTES
		LESSA CABRERA, Hemeterio

451

SERVICIO DE INFORMACION DE DEFENSA
Dep. 1

087214-3

Confeccionado el 20 de junio de 1973.-

V A R I O S

FOTO

Apellidos LESSARD

Nombres Gerard

Fecha de Nacimiento

Lugar de Nacimiento

Est. Civil

Cred. Cívica ..... Céd. Identidad

Otros Documentos

Ocupación Sacerdote

Padre

Madre

Domicilio ..... Ciudad

Otros datos

Imp. CHIESA Hnos. Ltda. 4.000 - 11 - 72

FICHA COMPLEMENTARIA

Fs2

DOCUMENTO		08721 ANTECEDENTES
Fecha	Origen	
1972.-	Mem. IGLESIA EN EL URUGUAY (Pág.5).-	Firmante conjuntamente con mas de 90 Sacerdotes uruguayos, de un documento enviado en 1968, a los Obispos de Latino América, (CELAM).- Dicho documento entre otras cosas, ppedía se le permitiera al pueblo cristiano el uso de "la mas amplia libertad, en la elección de los medios mas aptos, para obtener la liberación", etc.etc.(PP).-

FS1

087215-0

MINISTERIO DE DEFENSA NACIONAL

S. I. D.

Dep. 1 Sec. 1

Sub - Secc. A/N

Ficha Nro. ..... Confec. 29874

LESSCHITZ — Héctor Luis

Apellidos — Nombres

DOCUMENTOS: C/C. ..... C/I. .....

Serie Nro. Nro. Dpto

OTROS DOC. .....

Pasaporte Lib. Enrol. etc.

NACIMIENTO: .....

Fecha Lugar

DOMICILIO: Miguelete 2113 .....

Calle Nro. Telef. Ciudad o Localidad

PROFESION U OCUPACION: .....

LUGAR: ..... CARGO: .....

IDEOLOGIA POLITICA: ..... CLASIFICACION: .....

DATOS COMPLEMENTARIOS: .....

Est. Civil Cónyuge Hijos

.....

Otros familiares

Fs2

Fecha	Documentos	087215 ANTECEDENTES A REGISTRAR
15.1.74 PD.07.00	39 a 07.00	11.1.74 -Es acusado por RODRIGUEZ RODRIGUEZ, Nelly como la persona que dejó pintura y otros materiales para que su hijo efectuara "pintadas" del P. Comunista y UJC.- (DD)

ASUNTO PRENSA INTERNACIONAL

Fs 1

JUNTA DE COMANDANTES EN JEFE

S. I. D.

087216-8

DEP. I V SECC. I

SUB SECC. A/N

FICHA Nº _____ CONFEC. 14/12/78

LESSING — Graciela

Apellidos — Nombres

DOCUMENTOS: C/C _____ C/I. _____

Nº Dpto. Serie Nº

OTROS DOC. _____

Pasaporte Li. Enrol. etc.

NACIMIENTO: _____

Fecha Lugar

DOMICILIO: _____

Calle Nº Teléf. Ciudad o Localidad

PROFESION U OCUPACION: _____

LUGAR: _____ CARGO: _____

IDEOLOGIA POLITICA: _____ CLASIFICACION: _____

DATOS COMPLEMENTARIOS: _____

Est. Civil Cónyuge Hijos

Fs2

FECHA	DOCUMENTOS	087216 ANTECEDENTES A REGISTRAR
7-7-78	Revista SOMOS	-Es enviada especial de la revista SOMOS publica un articulo titulado " LA PRIMERA BATALLA FUE PARA LOS "MODERADOS". Al cual se regie a a la publicación el TALERO. No se encuentra documento.- (FE)

Fs1

087217-6

MINISTERIO DE DEFENSA NACIONAL
S. I. D.

Dep. I Secc I
Sub-Secc. A/N
Ficha N.o ..... Confec. 10/IX/971

LESSUS — Apellidos
Sadi — Nombres

DOCUMENTOS: C/C ..... Serie ..... N o ..... C/I ..... N.o ..... Dpto.

OTROS DOC. ..... Pasaporte ..... Lib. Enrol. ..... etc.

NACIMIENTO ..... Fecha ..... Lugar

DOMICILIO: ..... Calle ..... N.o ..... Teléf. ..... Ciudad o Localidad

PROFESION U OCUPACION: Artista plástico

LUGAR: ..... CARGO: .....

IDEOLOGIA POLITICA ..... CLASIFICACION .....

DATOS COMPLEMENTARIOS ..... Est. Civil ..... Conyuge ..... Hijos

..... Otros familiares

F52

Fecha	Documentos	087217 ANTECEDENTES A REGISTRAR
28/VIII 971	"El Popular"	En acto realizado en la sede central del P.C. ingresa oficialmente a las filas de ese partido, entregándosele además su carnet de militante. (N)

11941 / 82
PAG. 2855

- POSEE ANTECEDENTES EN EL CO.NA.E -
EVAL - A - 1 (C) (D) INDICA ( ) ( ) ( )

23/2/84

Fs 1

087218-4

SERVICIO DE INFORMACION DE DEFENSA

Dep. 1

V A R I O S

Confeccionado el 9 de junio de 1977.-

FOTO

Apellidos LESTARD

Nombres Roberto F.

Fecha de Nacimiento Edad:71 años(1977)

Lugar de Nacimiento República Argentina

Est. Civil Casado con Eduarda PINEDA VILLAMAYOR

Cred. Cívica ..... Céd. Identidad 1.834.091(Argentina)

Otros Documentos .....

Ocupación .....

Padre .....

Mad e .....

Domicilio Capurro Nro.934 ..... Ciudad Montevideo

Otros datos: .....

[redacted]

chiesa hnos. - 4 000 - 5/77

Fs2

FICHA COMPLEMENTARIA

DOCUMENTO		087218 ANTECEDENTES
Fecha	Origen	
9.VI.977	D.0146	- Ciudadano Argentino,residente en Brasil,que solicita radicación en el Uruguay,mediante Expediente Nro. 5267 de Migración;conducía entre sus efectos personales una publicación de Pablo NERUDA titulada "INCITACION AL NIXONICIDIO Y ALABANZA A LA REVOLUCION CHILENA" de Ediciones Vanguardia.-(AA)

JUNTA DE COMANDANTES EN JEFE 087219-2

S. I. D.

Fs.1 E

Dep. I Secc. I

Sub Secc. A/N

Ficha Nro. ____ Confec. ____

LESTE PEREZ Eduardo Raúl

Apellidos Nombres

DOCUMENTOS: C/C ____ C/I. 1.240.880 (1)

Serie Nro. Nro. Dpto.

OTROS DOC. ____

Pasaporte Lib. enrol. etc.

NACIMIENTO: ____

Fecha Lugar

DOMICILIO: ____

Calle Nro. Teléf. Ciudad o Localidad

PROFESION U OCUPACION: ____

LUGAR: ____ CARGO: Desaparecido

IDEOLOGIA POLITICA: ____ CLASIFICACION: ____

DATOS COMPLEMENTARIOS: ____

Est. Civil Cónyuge Hijos

Otros familiares

Fecha	Documentos	ANTECEDENTES A REGISTRAR 08721 Fs-2
05.09.78	Doc.1053	-Por oficio No.759 del 28.08.78 el JMI 4to.Turno comunica que el mismo fue procesado por hallarse incurso en el delito previsto en el Art. 60(V) del CPM "Asociaciones Subversivas". El grupo al cual pertenece es U.J.C.-Se encuentra internado en FUSNA. (J).-
20/4/79	Doc.0477	Figura en relación de movimientos de Recluídos al 28/2/79.Fué BAJA del FUSNA Y ALTA al EMR,1 el 6/2/79.CAUSA DEL MOVIMIENTO:Traslado.-JUEZ:JMI 4to.T.-FECHA DE DETENIDO:24/7/78.-ANTECEDENTES:Procesado;Prima Facie del Art.60(V)CPM.- (i).
2.10.82	20366	-Figura en una relación de reclusos liberados(Nro. 2578) con fecha 26,8.82 del E.M.R.No.1.Eval: A-1 (M).-
19.10.82.	D.21235	Libertad Vigilada, el 14/10/82, controlada por la Armada. Eval.A-1.-(FE)
10.11.82	22083	2.10.80 - Sentenciado en 2da. Instancia por el J.M.1ra.I. 4to. Turno a 4 años de Penitenciaría.. 27.8.82 - Lib.Definitiva. 31.8.82 - Libertad Vigilada controlada por el FUS.M.A.de en Cat "A".-Eval:A-1 (ME)
11.9.82	18939	-Figura en una nómina de "L.V." en el ámbito de la Armada al 8.9.82. Eval. A -1 (ME)

FECHA	DOCUMENTOS	LESTE PEREZ ,Eduardo Raul 087210 ANTECEDENTES A REGISTRAR Fs.3
2.12.82	22729	Figura en una nómina de "LL.VV" en el ámbito de la Armada al 24.11.82. Eval. A-1(ME)
18.1.83	23764 (Pag. 004) (8A)	Liberado por la Justicia Militar el 26.8.82. Domicilio al ser liberado es: Luis Batlle Berres 6564 (Mdeo). Eval.: A-1. (CA).
20.1.83.	23847	Figura en una nómina de "LL.VV" en el ámbito de la Armada al 14.1.83. Eval.: A-1. (CA)
15.3.83	24909/83	Figura en una nómina de "LL.VV." en el ámbito de la Armada al 4.3.83 Eval.:A-1.(ME)
24.3.83.	24324/83	FECHA DE DETENIDO: 24.7.78, UNIDAD CAPTORA: FUSNA, CONDENADO: 4 años, FECHA DE LIBERTAD PROBABLE: 24.7.82, Proc.Art. 60(V) CPM.-Eval.A-1.-(FE)
20.4.83	25997/1	Figura en una nómina de "LL.VV." en el ámbito de la Armada al 12.4.83. Eval.A-1.(ME)
12.12.83	32786/2	1.12.83 - Continua en régimen de Libertad Vigilada en el ámbito de la Armada. Eval:A-1 (OO)

FECHA	DOCUMENTOS	087219 ANTECEDENTES A REGISTRAR FE.4
28.05.83	22097/82 Pág.005	-10.11.82-Indica idem Doc. 18939/82.-EVAL:A-1 (2)
23.05.83	24745/83 Pág.022	-03.03.83-Figura en una relación procedente de la F.M.E.de libertades vigiladas.Unidad de control:FUS.MA.Detenido el 24.07.78, liberado el 27.03.82.Perteneciente a la U.J.C.- EVAL:A-1 (2) Indica (1)
29.6.83	28000/83 Pág.002	- 17.6.83 - En la fecha se encuentra en Libertad Vigilada - en el ámbito de la Armada.- Eval: A-1.- (AA).-
13.7.83	28320/1	1.7.83 - A la fecha permanece en la misma situación que la indicada anteriormente.Eval:A-1 (00)
24.8.83	0663/80 pag.13	-16.6.80-Recluso No. 2578, es visitado en el EMR.1 por Graciela NAVARRO(Novia)Eval:A-1(M).-
21.9.83	30591/2	13.9.83: En la fecha se encuentra en Libertad Vigilada en el ámbito de la Armada.-Eval.A-1.-(FE)
12.10.83	31149/2	-5.10.83: continúa en regimen de Libertad Vigilada en el ámbito de la Armada.- Eval.:A-1.- (MB)

FECHA	DOCUMENTOS	LESTE PEREZ 087210 ANTECEDENTES A REGISTRAR EDUARDO RAUL
30.12.83	0343/79 pág.1	06.02.79:En la fecha es trasladado desde FUS.NA al E.M.R.No.1.Eval.A-1.(ME)
10.4.84	3402464/0 1	28.3.84: Continúa en régimen de Libertad Vigilada en el ámbito de la Armada. Eval.A-1 (SI)
22.5.84	8403146/2 y 1	2.5.84 - Continúa en "L.V." en el ámbito de la armada.Eval:A-1 (OO)

MINISTERIO DE DEFENSA NACIONAL

S. I. D.

Dep. I F51 Sec. I

Sub - Secc. **A/N.**

Ficha Nro. ____ Confec 3.7.74

087220-0

LESTE — Jorge

Apellidos — Nombres

DOCUMENTOS: C/C. _____ C/I. _____

Serie — Nro. — Nro. — Dpto.

OTROS DOC. _____

Pasaporte — Lib. Enrol. — etc.

NACIMIENTO: _____

Fecha — Lugar

DOMICILIO: _____

Calle — Nro. — Teléf. — Ciudad • Localidad

PROFESION U OCUPACION: _____

LUGAR: _____ CARGO: _____

IDEOLOGIA POLITICA: _____ CLASIFICACION: Comunista

DATOS COMPLEMENTARIOS: _____

Est. Civil — Cónyuge — Hijos

Otros familiares

FS2

Fecha	Documentos	087220 ANTECEDENTES A REGISTRAR
6.12.73 P.D. 07.00 a 07.00	4194	Es acusado por el detenido Rodriguez Villar, Mario César de ser uno de los integrantes del grupo que atentara contra la profesora Lorenzo del Liceo 11 "B" del Cerro.- (DD)

4.4.79

087221-8

FS 1

JUNTA DE COMANDANTES EN JEFE

S. I. D.

Dep. I Secc. I

Sub Secc. A/N

Ficha Nro. _____ Confec._____

LESTE — Apellidos

JUAN PEDRO — Nombres

DOCUMENTOS: C/C BVA-2670 — Serie / Nro. — C/I. _____ — Nro. / Dpto.

OTROS DOC. _____ — Pasaporte / Lib. Enrol. / etc.

NACIMIENTO: _____ — Fecha / Lugar

DOMICILIO: _____ — Calle / Nro. / Teléf. / Ciudad o Localidad

PROFESION U OCUPACION: _____

LUGAR: _____ CARGO: _____

IDEOLOGIA POLITICA: _____ CLASIFICACION: _____

DATOS COMPLEMENTARIOS: _____ — Est. Civil / Cónyuge / Hijos

Otros familiares

Fs2

Fecha	Documentos	087221 ANTECEDENTES A REGISTRAR
11.12.78	.1679	- Delegado de Mesa por las listas : 1001-2001.- , en las elecciones nacionales del año 1971 , por el Departamento de Montevideo.- . Circuito Nº. 2571 .- (0379) (M).-

Fs 1

JUNTA DE COMANDANTES EN JEFE 087222-6

S. I. D.

Dep. I Secc. I

Sub Secc. A/N

Ficha Nº ____ Confec. 31.1.82

LESTE (Apellidos) Julio C. (Nombres)

DOCUMENTOS: C/C ..... (Serie) ..... (Nº) C/I. ..... (Nº) ..... (Dpto.)

OTROS DOC. ..... (Pasaporte) ..... (Lib. Enrol.) ..... (etc.)

NACIMIENTO: ..... (Fecha) ..... (Lugar)

DOMICILIO: ..... (Calle) ..... (Nº) ..... (Telf.) ..... (Ciudad o Localidad)

PROFESION U OCUPACION: .....

LUGAR: ..... CARGO: .....

IDEOLOGIA POLITICA: ..... CLASIFICACION: .....

DATOS COMPLEMENTARIOS: ..... (Est. Civil) ..... (Cónyuge) ..... (Hijos)

..... (Otros familiares)

FS2

Fecha	Documentos	087222 ANTECEDENTES A REGISTRAR
31.1.82	11491	- 12.9.78- Presentó conjuntamente con Rogelio Salustio DE LA SIERRA a Blanca Selva CABRERA BERDIA de MARTINEZ para su afiliación al Partido Comunista, según material incautado por OCOA en Febrero de 1972, Operación Morgan. (C)

Fs 1 [redacted]

SERVICIO DE INFORMACION
DE DEFENSA
Dep. 1

Sección ....

MINISTERIO DE DEFENSA NACIONAL
SERVICIO DE INFORMACION DE DEFENSA

M/F

Ficha Nº I. V. C. 087223 30-11-1 confeccionada el 8-II-66

Fs 1

FOTO

Apellidos: LESTE LUBLIN

Nombres: Julio César

Fecha de Nacimiento: 7.4.30(6) 35 años de edad 42 años(1972)(1)

Lugar de Nacimiento: Uruguay(2) Montevideo(7)

Cred. Civ.: .... Ced. Identidad: 580.824(3) 560.824 (10)

Prontuario: .... F. Censal: ....

Padre: Juan Pedro(8)

Madre: María (9)

Domicilio: Camino del Fortín 2147 ~~[illegible] Berres 6564(4)~~ Ciudad: Montevideo

Otros datos (Documentos y señas personales): Casado con [illegible] (5)

Funcionario del Banco República.-

[illegible], cabello [illegible] 1,70cts., [illegible] (11)

[redacted]

Fs2

FICHA COMPLEMENTARIA

DOCUMENTO			087223 ANTECEDENTES Fs 2
Nº	FECHA	ORIGEN	
	11-XII-65	25/2 72/207	-Funcionario del Banco República.Casado,35 años de edad,domiciliado en Camino del Fortín 2147.
	21/X/1965	75/2166	Detenido en oportunidad de encontrarse en una Asamblea realizada dentro del Banco,siendo la misma violatoria de las Medidas Prontas de Seguridad (Eval.F-3).-
	15-VI-966	77/15	-Suscriptor de propaganda comunista rusa distribuída por Editorial Pueblos Unidos.Domicilio: Cano.del Fortín 2147,Montevideo.-
	30/VII/968	18-41	-En esta fecha concurrió a recibir instrucción militar,en el Batallón de Infantería Nº.5.-
	22/XI/972 DO OF. PRENSA No. 634.-	COMUNICA- FF.CC.	- Prosiguiendo las maniobras dolosas, practicadas en perjuicio del Bco. República, fue detenido y puesto a dispocición de la Justicia Militar, junto a: Héctor Mario BOVERE PONS y Elbio MARTINEZ MOTIN.-
	1[illegible].5.83	26266/5	Acta de fecha 13.11.72 por ilícito económico en prejuicio del Banco República.Declara vinculaciones con:Wilson GARCIA,Elbio MARTINEZ,Héctor BOVERE.Eval:A-1 ([illegible])Ind.1 al 5.-
	8.11.83	31935/5	9.11.83 - En la fecha se procesa formulario "B" (sin fecha de origen).correspondiente a su detención.Ind. 6 al 11.Detenido por ilícito económico.Eval:A-2 ([illegible])

SERVICIO DE INTELIGENCIA

Div. I (Segun[redacted]

Sección

[redacted] DE DEFENSA NACIONAL M/F
[redacted] DE INFORMACION DE DEFENSA

Ficha N.o 087224-2 confeccionada el 23-III-965

Fs 1 [redacted]

Foto

Apellidos LESTER ORMAECHEA

Nombres Daniel Alejandro

Fecha de Nacimiento:

Lugar de Nacimiento: Uruguay

Cred. Civ.: Ced. Identidad:

Prontuario: F. Censal:

Padre:

Madre:

Domicilio: Santa Ana 3452 Ciudad: Montevideo

Otros datos (Documentos y señas personales)
Estudiante de Abogacía, soltero, 19 años.-

[redacted]

Fs2

FICHA COMPLEMENTARIA

Documento			Antecedentes
N.º	Fecha	Origen	087224
	12-IX-964	B-75-(1)-D-188.	-Ocupó la Universidad de la República los días 9, 10 y 11 de setiembre de 1964 en señal de protesta por la ruptura de relaciones con Cuba.- -Oriental, Soltero, 19 años, Domiciliado en:Santa Ana Nº3452, Estudiante de Abogacía.

FS1

087225-9

JUNTA DE COMANDANTES EN JEFE

S. I. D.

Dep. I Secc. I

Sub Secc. A/N

Ficha Nro. ____ Confec 24-9-79

LESTIDO — Julio M.-

Apellidos — Nombres

DOCUMENTOS: C/C ____ C/I. ____

Serie Nro. Nro. Dpto.

OTROS DOC. ____

Pasaporte Lib. Enrol. etc.

NACIMIENTO: ____

Fecha Lugar

DOMICILIO: ____

Calle Nro. Teléf. Ciudad o Localidad

PROFESION U OCUPACION: ____

LUGAR: ____ CARGO: ____

IDEOLOGIA POLITICA: ____ CLASIFICACION: ____

DATOS COMPLEMENTARIOS: ____

Est. Civil Cónyuge Hijos

Otros familiares

FS2

Fecha	Documentos	087225 ANTECEDENTES A REGISTRAR
1.8.79	8. 0820	-Participó como representante en calidad de Director Presidente por Uruguay en una Convención de Importadores de automóviles de la fábrica W. de Brasil realizada en Punta del Este en el año 1978, encontrándose en la misma, representantes de Brasil, Argentina, Chile, Bolivia, Paraguay , Preú, Venezuela y Filipinas.- (M).-

Fs 1

087226-F

JUNTA DE COMANDANTES EN JEFE

S. I. D.

Dep. I Secc. I

Sub Secc. A/N

Ficha Nro. _____ Confec 2/9/77

TESTIDO de SOSA — María del Carmen

Apellidos — Nombres

DOCUMENTOS: C/C _____ C/I. _____

Serie Nro. Nro. Dpto.

OTROS DOC. _____

Pasaporte Lib. Enrol. etc.

NACIMIENTO: 23 años _____

Fecha Lugar

DOMICILIO: Barrio Cecilio Costa _____ Rocha

Calle Nro. Teléf. Ciudad o Localidad

PROFESION U OCUPACION: _____

LUGAR: _____ CARGO: _____

IDEOLOGIA POLITICA: _____ CLASIFICACION: _____

DATOS COMPLEMENTARIOS: [illegible]

Est. Civil Cónyuge Hijos

Otros familiares

FS2

Fecha	Documentos	087226 ANTECEDENTES A REGISTRAR
17/5/76	D. 0668	-Afiliado al Partido Comunista No. 55612 desde el 20/6/71, Presentada por Yolanda C. de Ocampo y Ruben Ocampo. Eval. B-1 (U).-

o. 1

007226 F3

LESTIDO de SOSA

María del Carmen.

tos: AFILIADO AL PARTIDO COMUNISTA No. 55612

Ant. Secc.	A	B	C	D	E	G	V
	☐	☐	☐	☐	☐	☐	☐

Secreto

FECHA INGRESO: 20/6/7[illegible] 087226 EG

EDAD: 23 años

DOMICILIO: Barrio Cecilio Costa- Rocha

17/5/76 - D. 0668 - Eval. B-1 (U).-

F51

5.4.79

JUNTA DE COMANDANTES EN JEFE 087227-5

S. I. D.

Dep. I Secc. I

Sub Secc. A/N

Ficha Nro. _____ Confec._____

LESTOCK MERCER FRUGONE — Apellidos

MAURICIO — Nombres

DOCUMENTOS: C/C AOB-2400 — Serie Nro. — C/I. _____ — Nro. Dpto.

OTROS DOC. _____ — Pasaporte Lib. Enrol. etc.

NACIMIENTO: _____ — Fecha Lugar

DOMICILIO: _____ — Calle Nro. Teléf. Ciudad o Localidad

PROFESION U OCUPACION: _____

LUGAR: _____ CARGO: _____

IDEOLOGIA POLITICA: _____ CLASIFICACION: _____

DATOS COMPLEMENTARIOS: _____ — Est. Civil Cónyuge Hijos

_____

Otros familiares

Fs 2

Fecha	Documentos	087227 ANTECEDENTES A REGISTRAR
11.12.78	D. 1679	- Delegado de Mesa por las listas: 90-190-808-1808.- , en las elecciones nacionales del año 1971 , por el Departamento de MONTEVIDEO.- . Circuito N° 43-44-56.- .- 6380) (M).-

SERVICIO DE INFORMACION DE DEFENSA

Dep. 1

VARIOS

087228-3

FS1

Confeccionado el 2/9/1973

FOTO

Apellidos [illegible] de [illegible]

Nombres Mireya Susana.-

Fecha de Nacimiento

Lugar de Nacimiento

Est. Civil

Cred. Civica Céd. Identidad 831.176

Ctros Documentos

Ocupación

Padre

Madre

Domicilio Jackson 1270 Apto. 15.- Ciudad

Otros datos

70465

FICHA COMPLEMENTARIA

FS2

DOCUMENTO		087228 ANTECEDENTES
FECHA	ORIGEN	
11/9/1973	Doc. 2849 D.N.I.I.	- Junto con varias personas se hizo presente en el Aeropuerto Nacional de Carrasco el día 2/9/1973 a los efectos de despedir a la sediciosa Susana TOSART [illegible] de MUSTO, que partiera ese día con destino a Zurich, luego que fuera autorizada a hacer abandono del país.- Evaluación A-1.-(C.C)

24/2/84

11941 / 82
PAG. 2862

- POSEE ANTECEDENTES EN EL CO.NA.E -
EVAL - A - 1. C(D) INDICA ( ) ( ) ( )

MINISTERIO DE DEFENSA NACIONAL

S. I. D.

087229-1

Dep. I E 851 Secc. I

Sub-Secc. [redacted]

Ficha Nº ..... Confec. .....

LESTRADE SOSA — Manuel

Apellidos — Nombres

[redacted]

DOCUMENTOS: C|C ..... C|I .....

Serie Nº Nº Dpto.

OTROS DOC.: .....

Pasaporte Lib. Enrol. etc.

NACIMIENTO: .....

Fecha Lugar

DOMICILIO: ..... Salto

Calle Nº Telef. Ciudad o Localidad

PROFESION U OCUPACION: Bancario

LUGAR: Banco Republica (Salto) CARGO [redacted]

IDEOLOGIA POLITICA ~~COMUNISTA~~ CLASIFICACION .....

DATOS COMPLEMENTARIOS .....

Est. Civil Conyuge Hijos

.....

otros familiares

Ficha confeccionada en Montevideo el 14 de Agosto de 1953.-

FECHA	DOCUMENTOS	ANTECEDENTES A REGISTRAR
		087229
14/7/53	Jus.	Secretario del Sindicato de la Construcción de Carmelo. Es reporteado por redactores de este diario comunista, sobre la situación de los obreros de la cons trucción en esa Ciudad.-
5/4/64	El Pop. B-75/355	Firmante de un telegrama de ciudadanos salteños enviado al Ministro de Relaciones Exteriores, Alejandro Zorrilla de San Martín, pronunciando el mantenimiento de relaciones con Cuba.-
18/X/65	75/1112	Con motivo de las Medidas Prontas de Seguridad , decretadas por el Gobierno de nuestro país, firma conjuntamente con otros ciudadanos salteños un manifiesto en "DEFENSA DE LA LIBERTAD", el cual esta en abierta oposición a las Medidas decretadas y sera elevado a la Asamblea General de nuestro pais.-
12/7/69	21-4	Detenido el 25 de Junio de 1969 en el transcurso de una manifest ación relampago efectuada en su mayoria por estudiantes en reprobación de las Medidas Prontas de Seguridad. En el transcurso de la misma los manifestantes ocasionaron la rotura de un vidrio de un ventanal de la Sucursal Salto del Banco Mercantil , quedando el mencionado a disposición del Juez Letrado .-

F53

FECHA	DOCUMENTOS	087229 ANTECEDENTES A REGISTRAR
11-VII-969	B75-D128	Detenido por violacion del Decreto de Medidas Prontas de Seguridad .-
1962	Lista 4190 U.Popular	-3er.Suplente del 26°Titular a la Junta Departamental de Salto
17/XI/ 71	B-77 D-10	Su nombre aparece en un documento incautado a un sedicioso. (Y).-
30/3/73	D.523 PEI RM3	Ha sido investigado por su posible vinculación al M.L.N.-(GG).-
5.7.72	1891	En un inf. figura como elemente subversivo de Salto.-(DD)

F54

087229

FECHA	DOCUMENTOS	ANTECEDENTES A REGISTRAR

Fs 5

MINISTERIO DE DEFENSA NACIONAL
S. I. D.

087229 -3

Dep. I Secc. I
Sub - Secc. G
Ficha Nro.____ Confec. 6.11.72

LESTRADO (1) SOSA — MANUEL
Apellidos — Nombres

DOCUMENTOS: C/C (2) N.H.B. 9813 — C/I (3) 67.532
Serie — Nro. — Nro. — Dpto.

OTROS DOC. _____
Pasaporte — Lib. Enrol. — etc.

NACIMIENTO (4) 25 de Enero de 1935 — (5) Carmelo — (6) Colonia
Fecha — Lugar

DOMICILIO: (7) Vilardebó 775 apto. 2 — (8) C. de Salto
Calle — Nro. — Teléf. — Ciudad o Localidad

PROFESION U OCUPACION: Bancario

LUGAR: (9) B.R.O.U. (Sucursal Salto) — CARGO: _____

IDEOLOGIA POLITICA IZQUIERDISTA — CLASIFICACION (10) DIRIGENTE

DATOS COMPLEMENTARIOS _____
Est. Civil — Conyuge — Hijos

(11) HIJO de MANUEL y MARIA
Otros familiares

Fs 6

Fecha	Documentos	087220 ANTECEDENTES A REGISTRAR
20.11.67	40.-2	Presidente de la Asociación de Bancarios del Uruguay en Salto,con sede en la calle Brasil 753.Nuclea la mayor parte del funcionariado de la Banca Oficial y Privada del DEpartamento;afiliada a la C.N.T..(EE)
24.7.73	1827	Dirigente gremial del Dpto, de Salto afiliado a la CNT.Indica (1).-(EE) (Eval.B-2)(LL).-
9.10.73	3263	Detenido en el Bn. de I. 7 el 12.2.72 en averiguación,quedando posteriormente en libertad,por no habérsele comprobado vinculación con el M.L.N..Evaluación B-2.Indica del (2) al (11). (EE)

23/2/84

11941 / 82
PAG. 2855

- POSEE ANTECEDENTES EN EL C.O.N.A.E -
EVAL - A - 1. (D) INDICA ( ) ( ) ( )

ANTINACIONAL

Es1 28.10.82

JUNTA DE COMANDANTES EN JEFE

S. I. D.

087230-9

Dep. I Secc. I

Sub Secc. A/N

Ficha Nº ..... Confec. ...

LESUNO de DEGIOVANANGELO — María Inés

Apellidos — Nombres

DOCUMENTOS: C/C. ..... C/I. .....

Serie — Nº — Nº — Dpto.

OTROS DOC. .....

Pasaporte — Lib. Enrol. — etc.

NACIMIENTO: .....

Fecha — Lugar

DOMICILIO: Brenda 5833

Calle — Nº — Teléf. — Ciudad o Localidad

PROFESION U OCUPACION: .....

LUGAR: ..... CARGO: .....

IDEOLOGIA POLITICA: ..... CLASIFICACION: .....

DATOS COMPLEMENTARIOS casada con el recluso Héctor Luis DEGIOVANELLO [illegible] 21

Est. Civil — Cónyuge — Hijos

.....

Otros familiares

F2

Fecha	Documentos	087230 ANTECEDENTES A REGISTRAR
22.10.82	D.21333	- Integra una nómina de destinatarios de cassettes del Mov. "26 de MARZO" procedente de Francia, comprobándose que recibiera un segundo envío, esta vez proveniente de Suecia.- Eval.A-1 (Y)

VARIOS 24.06.82 Fs/

JUNTA DE COMANDANTES EN JEFE

S. I. D.

087231-F

DEP. I SECC. I

SUB SECC. A/N

FICHA Nº ____ CONFEC. ____

LETA PETRACCA (Apellidos) Gisella Ana (Nombres)

DOCUMENTOS: C/C ____ (Nº, Dpto.) C/I. ____ (Serie, Nº)

OTROS DOC. ____ (Pasaporte, Lí. Enrol, etc.)

NACIMIENTO: ____ (Fecha, Lugar)

DOMICILIO: ____ (Calle, Nº, Teléf., Ciudad o Localidad)

PROFESION U OCUPACION: ____

LUGAR: ____ CARGO: ____

IDEOLOGIA POLITICA: ____ CLASIFICACION: ____

DATOS COMPLEMENTARIOS: ____ (Est. Civil, Cónyuge, Hijos)

____ (Otros familiares)

F52

FECHA	DOCUMENTOS	087231 ANTECEDENTES A REGISTRAR
15.06.82	16.025	Autorizasele expedir o renovar Pasaporte a nombre del causante en el Consulado Uruguayo en Barcelona-España. Evaluación:A-1.Indica ( ) ( ) ( ) ( ) ( ) (M)(VL)(LA)(GM).

Imp. Nacional 1933/79

SERVICIO DE INFORMACION
DE DEFENSA
Dep. I

087232-5

f51

..... Sección
Act. Ant. Nac.
Ficha Nº [redacted]

Nombres y Apellidos: LETAMENDIA, Marcelino L.

VARIOS

FOTO

Fecha de Nacimiento: .....

Lugar de Nacimiento: .....
(País - Ciudad o Localidad - etc.)

Cred. Cív.: Serie ..... Nº ..... Ced. Identidad: .....

Otros documentos: .....
(Pasaporte — Libreta Enrolam. — etc.)

Domicilio: .....
(Ciudad o Localidad) (Calle) Nº Teléf

Filiación

Edad aparente ..... Color del Cutis .....

Color del Cabello ..... Estatura Aproximada .....

Complexión ..... Aspecto Social .....

Señas particulares .....

.....

Ficha confeccionada en Montevideo, el 11 de julio de 1967.

Fórm. 1

20408

087232 F52

ACTIVIDADES

(1) **Laborales:** Profesión ..... Lugar de trabajo .....

Cargo ..... Antigüedad .....

Otras Actividades .....

(2) **Políticas:** Ideología ..... Actuación .....

Antecedentes .....

Antecedentes familiares .....

(3) **Sociales:** Estado Civil ..... Religión ..... Figuración .....

Grado Instrucción ..... Lugares que frecuenta .....

(4) **Económicas:** Situación ..... Capital aprox. ..... Vehículo .....
marca y Nº

Otros datos .....

Datos Complementarios .....

Apreciación Personal Gral. .....

FICHA COMPLEMENTARIA

FF3

Documento		087232 ANTECEDENTES
Fecha	Origen	
20-XII-965-	B-76-D-146.-	-Figura en una relación de personas a quienes se identifican como elementos izquierdistas del Departamento de Lavalleja.-
1962	Lista 4190 U.P.	-53º Titular a la Junta Departamental de Lavalleja.-

Fs 1

VARIOS

JUNTA DE COMANDANTES EN JEFE

S. I. D.

087233-3

Dep. I Secc. I

Sub Secc. A/N

Ficha No. ..... Confec. .....

LETCHINIAN PAZOS ..... Danae Teresa .....

Apellidos Nombres

DOCUMENTOS: C/C. ..... **C/I.** .....

Serie No. No. Dpto.

OTROS DOC. .....

Pasaporte Lib. Enrol. etc.

NACIMIENTO: .....

Fecha Lugar

DOMICILIO: .....

Calle No. Teléf. Ciudad o Localidad

PROFESIÓN U OCUPACIÓN: .....

LUGAR: ..... **CARGO:** .....

IDEOLOGÍA POLÍTICA: ..... **CLASIFICACIÓN:** .....

DATOS COMPLEMENTARIOS .....

Est. Civil Cónyuge Hijos

.....

Otros familiares

FECHA	DOCUMENTOS	087233 ANTECEDENTES A REGISTRAR Fs2
27.05.83	24733/83 Pág.006	-03.03.83-Figura en una relación de uruguayos que abandonaron la República Argentina al amparo del COMITE INTERNACIONAL PARA LA MIGRACION EUROPEA (C.I.M.E.).Fecha de abandono el 22.01.78, con destino a Venezuela.- EVAL:A-2 (C)

JUNTA DE COMANDANTES EN JEFE

S. I. D.

087234 A. N.

Dep. I Secc. I

Sub Secc. A/N

Ficha Nº ____ Confec. 12.1.82

LETE GODAY (Apellidos) DIANA MARY (Nombres)

DOCUMENTOS: C/C ..... (Serie / Nº) C/I. 1.343.460 (Nº / Dpto.)

OTROS DOC. ..... (Pasaporte / Lib. Enrol. / etc.)

NACIMIENTO: 3.5.54 (Fecha) Lavalleja (Lugar)

DOMICILIO: Charrúa Nº2207 entre J.Pollier y A.Díaz. (Calle / Nº / Teléf. / Ciudad o Localidad)

PROFESION U OCUPACION: .....

LUGAR: ..... CARGO: .....

IDEOLOGIA POLITICA: ..... CLASIFICACION: .....

DATOS COMPLEMENTARIOS: Casada (Est. Civil) Ricardo Armando Pereira (Cónyuge) (Hijos)

Hija de:Luis Alberto y Olga

..... (Otros familiares)

Fecha	Documentos	087234 ANTECEDENTES A REGISTRAR	Fs2
7.1.82	D.10843	Según rollos incautados por C.C.O.A., la causante figura como afiliada a la U.J.C.. Cabe destacar que en la hoja de servicios y hechos que existe en el Departamento IV del S.I.D. la misma figura como Ex-Sdo.1a., junto con su esposo también Ex-Sdo.1a El 1.9.76 fue ALTA del C.G.E. como contratada voluntaria por 2 años a Sdo.2da. EVAL: A-1 (VM).	

MINISTERIO DE DEFENSA NACIONAL

S. I. D.

F51

Dep. I Sec. I

Sub - Secc. A/N.

Ficha Nro. 087235-8 Confec. 31/X/74

LETICIA
Apellidos

Nombres

DOCUMENTOS: C/C. Serie Nro. C/I. Nro. Dpto.

OTROS DOC. Pasaporte Lib. Enrol. etc.

NACIMIENTO: Fecha Lugar

DOMICILIO: Calle Nro. Teléf. Ciudad o Localidad

PROFESION U OCUPACION: CANTANTE

LUGAR: CARGO:

IDEOLOGIA POLITICA: CLASIFICACION:

DATOS COMPLEMENTARIOS: Est. Civil Cónyuge Hijos

CASADO

Otros familiares

F52

Fecha	Documentos	087235 ANTECEDENTES A REGISTRAR
7/4/974	D.0712	-El día 16 de febrero del cte, se llevó a cabo en el Estadio "10 de Julio" de Florida, un festival artístico, organizado por el Club Huracán de Trinidad; con la participación de/mencionado, ZITARROSA y otros.- (J)

MINISTERIO DE DEFENSA NACIONAL

S. I. D.

087236-6

25.1.74 F51

Dep. I Secc, I

Sub - Secc. G

Ficha Nro.____ Confec.____

LETIERI (Apellidos) Alba (Nombres)

DOCUMENTOS: C/C.____ (Serie, Nro.) C/I.____ (Nro., Dpto.)

OTROS DOC.____ (Pasaporte, Lib. Enrol., etc.)

NACIMIENTO:____ (Fecha, Lugar)

DOMICILIO:____ (Calle, Nro., Teléf., Ciudad o Localidad)

PROFESION U OCUPACION: Maestra auxiliar de Secretaría (int.)

LUGAR: II.NN CARGO:____

IDEOLOGIA POLITICA: COMUNISTA CLASIFICACION: ACTIVISIMA

DATOS COMPLEMENTARIOS:____ (Est. Civil, Conyuge, Hijos)

Otros Numéricos

F52.

Fecha	Documentos	087236 ANTECEDENTES A REGISTRAR
5.11.71	D. 4619	Su nombre aparece en una lista de Profesores y Maestros de los Institutos Normales, con la siguiente anotación.- "Adicta á la Direcoión del I.N..- Realiza reunienes para coordinar sus actividades partidarias dentro de los II.NN..- Ha dezplazado en la Secretaría a gente de años y experienoia, y a los que no se someten, los anulan, enquistándolo.- Llegó al Instituto por junio de 1970.- (Eval.A-6)(LL).-
14.8.73	2572	Socialista pro-tupa, activista peligrosa participó en todos los paros, se lleva muy bien con Didasko Pérez Gran ascendiente sobre alumnos y Profesores. (Evaluación B-6) (K)

Ficha confeccionada el 8/III/74

-Fs 3

MINISTERIO DE DEFENSA NACIONAL

S. I. D.

Dep. 1 Sec. 1

Sub - Secc. A/N

Ficha Nro. 087236 Confec. ____

LETIERI — Alba

Apellidos — Nombres

DOCUMENTOS: C/C. ____ Serie ____ Nro. C/I. ____ Nro. ____ Dpto

OTROS DOC. ____ Pasaporte ____ Lib. Enrol. ____ etc.

NACIMIENTO: ____ Fecha ____ Lugar

DOMICILIO: ____ Calle ____ Nro. ____ Teléf. ____ Ciudad o Localidad

PROFESION U OCUPACION: ____

LUGAR: ____ CARGO: ____

IDEOLOGIA POLITICA: ____ CLASIFICACION: ____

DATOS COMPLEMENTARIOS: ____ Est. Civil ____ Cónyuge ____ Hijos

____ Otros familiares

F54.

Fecha	Documentos	087236 ANTECEDENTES A REGISTRAR
5/XI/71	D [redacted] 6214.	Figura en una relación, de Profesores y Maestros de Institutos Normales en una nómina de "Comunistas Activos" con la siguiente anotación: "Asiste a las Reuniones, activisima".- Cargo: Maestra Auxiliar de Secretaria, caracter interina(PP)

Ficha confeccionada el 25/3/74.-

Fs5

MINISTERIO DE DEFENSA NACIONAL
S. I. D. 087236

Dep. 1 Sec. 1
Sub-Secc. A/N
Ficha Nº____ Confec.____

LETIERI — Alba
Apellidos — Nombres

DOCUMENTOS: C/C.____ Serie ____ Nro. ____ O/I.____ Nro. ____ Dpto. ____

OTROS DOC. ____ Pasaporte ____ Lib. Enrol. ____ etc.

NACIMIENTO: ____ Fecha ____ Lugar ____

DOMICILIO: ____ Calle ____ Nro. ____ Teléf. ____ Ciudad o Localidad ____

PROFESION U OCUPACION: ____

LUGAR: ____ CARGO: ____

IDEOLOGIA POLITICA: ____ CLASIFICACION: ____

DATOS COMPLEMENTARIOS: ____ Est. Civil ____ Cónyuge ____ Hijos ____

____ Otros familiares

156

087236

Fecha	Documentos	ANTECEDENTES A REGISTRAR
11/3/74	D-4619	-Su nombre aparece en una lista de Profesores y Maestros de los Institutos Normales, con la siguiente anotación:" Maestra Auxiliar de Secretaria.-Interina.-Asiste a reuniones, activisima".-Señalada como "Comunista Activa".-Dicha lista señala primordialmente la infiltración izquierdista dentro de los Institutos Normales.-(P¯).-

VARIOS

F51

JUNTA DE COMANDANTES EN JEFE 087237-4

S. I. D.

DEP. I SECC. I

SUB SECC. A/N

FICHA Nº ____ CONFEC 17.03.8

LETIERI AGENESES — Rodolfo

Apellidos — Nombres

DOCUMENTOS: C/C ____ Nº ____ Dpto. ____ C/I. L.E. 4.619.449 (Argentino) Serie Nº

OTROS DOC. ____ Pasaporte ____ Li. Enrol ____ etc.

NACIMIENTO: 14 de setiembre de 1947 Fecha ____ Lugar

DOMICILIO: Dr. Bayares 649 Calle ____ Nº ____ Teléf. Las Piedras Ciudad o Localidad

PROFESION U OCUPACION: Vendedor Ambulante

LUGAR: ____ CARGO: ____

IDEOLOGIA POLITICA: ____ CLASIFICACION: ____

DATOS COMPLEMENTARIOS: Soltero Est. Civil ____ Cónyuge ____ Hijos

Otros familiares

F52

FECHA	DOCUMENTOS	087237 ANTECEDENTES A REGISTRAR
25.03.82	D.10166/81/ 108	Fue internado en el C.G.I.O.R. en M.P.S. desde 17-3-81 al 20-3-81 por PROMOVER DESORDENES (Presunto a tenido q UN Liceo). .Evaluacion.A-1 (GM) Indica ( ) ( ) ( ) ( ) ( ) ( ) ( ) ( ) ( ) ( ).

Imp. Nacional 1983/79

MINISTERIO DE DEFENSA NACIONAL 087238-2

S. I. D.

26 JUN 1974 FS 1

Dep. I Secc. I

Sub - Secc. G

Ficha Nro.____ Confec.____

LETIGA ERCYA (Apellidos) María (Nombres)

DOCUMENTOS: C/C.____ (Serie / Nro.) C/I.____ (Nro. / Dpto.)

OTROS DOC.____ (Pasaporte / Lib. Enrol. / etc.)

NACIMIENTO:____ (Fecha / Lugar)

DOMICILIO:____ (Calle / Nro. / Teléf. / Ciudad o Localidad)

PROFESION U OCUPACION: Empleada

LUGAR: Banco de Seguros CARGO: Enfermera

IDEOLOGIA POLITICA:____ CLASIFICACION:____

DATOS COMPLEMENTARIOS:____ (Est. Civil / Conyuge / Hijos)

FS2

Fecha	Documentos	087238 ANTECEDENTES A REGISTRAR
6.7.73	1534	Figura en lista de func. que realizan reuniones proselitistas político-gremiales en la central de servicios médicos del Banco de Seguros. (Evaluación B-2) (K)

fs 1

SERVICIO DE INTELIGENCIA
División I
(Seguridad)

MINISTERIO DE DEFENSA NACIONAL M / F
SERVICIO DE INFORMACION DE DEFENSA
I.A. 0872390

Sección
Act. Ant. Nac.
Ficha N.

Nombres y Apellidos: LETIN
Julio.-

Foto

Fecha de Nacimiento:

Lugar de Nacimiento:
(País - Ciudad o Localidad - etc.)

Cred. Civ.: Serie ..... N.º ..... Ced. Identidad:

Otros documentos:
(Pasaporte - Libreta Enrolam. - etc.)

Domicilio:
(Ciudad o Localidad) (Calle) (N.º) (Telef.)

Filiación

Edad Aparente ..... Color del Cutis .....

Color del Cabello ..... Estatura Aproximada .....

Complexión ..... Aspecto Social .....

Señas particulares .....

Ficha confeccionada en Montevideo el 21 de octubre de 1965.-

087239

F52

ACTIVIDADES

(1) Laborales: Profesión ..... Lugar de trabajo .....

Cargo ..... Antigüedad .....

Otras Actividades .....

.....

(2) Políticas: Ideología Comunista... Actuación .....

Antecedentes .....

Antecedentes familiares .....

(3) Sociales: Estado Civil ..... Religión ..... Figuración .....

Grado Instrucción ..... Lugares que frecuenta .....

(4) Económicas: Situación ..... Capital aprox. ..... Vehículo .....
marca y N.o

Otros datos .....

Datos Complementarios .....

Apreciación Personal Gral. .....

.....

.....

FICHA COMPLEMENTARIA LETIN, Julio.- F3

Documento		Antecedentes
Fecha	Origen	087239
1/XII/61.-	BM.XI/XII/61.- Pág.3.-	-Usó de la palabra, por el Part.Com., en acto político, contra el gobierno, en las calles Minas y Encina organizado por el P.C. y grupos izquierdistas.-

087240-8 Fs1

E

MINISTERIO DE DEFENSA NACIONAL
S. I. D.

Dep. 1
Sub-Secc. A/N
Ficha Nro. ..... Confec. 3/XI/972

LETTIER ARCADO Waldemar Horacio
Apellidos Nombres

Alias: "HUGO"

DOCUMENTOS: C/C. CBA 14.857 (2) C/I. 1.296.619-1 (1)
Serie Nro. Nro. Dpto.

OTROS DOC. .....
Pasaporte Lib. Enrol. etc.

NACIMIENTO: 13/MAY/52 (3) . . . . .
Fecha Lugar

DOMICILIO: Km, 19 R. S. Calle 17mts. (6) Convenio 837 Apto. 2.- Bo. Rossi (LA PAZ) (4)
Calle Nro. Teléf. Ciudad o Localidad

PROFESION U OCUPACION: FOTOGRAFO (7)

LUGAR: ..... CARGO: .....

IDEOLOGIA POLITICA: ..... CLASIFICACION: MIN (5)

DATOS COMPLEMENTARIOS: SOLTERO (8)
Est. Civil Conyuge Hijos

Otros familiares

Fecha	Documentos	087240 ANTECEDENTES A REGISTRAR F2
23/X/972	D.3705.R/D.	-Permanece detenido en una Unidad de las FF.AA.Integaba la Col.70(J) Eval. A-2 (BB).-
Nov./72.	J.P.M..P.M. Doc.4483.	Procesado por los siguientes delitos:"Atentado a la constitución","Conspiración seguida de actos preparatorios" y "Concepto de Co-Autor".(bb).
21/8/972	D. 2656 PEI	-Mencionado porWASHINGTON ALBERTO WILKINS.-(J)
9/7/73	D. 1502	- Se encuentra detenido en el E.M.R. No.1 (Libertad).- (GG).-Eval:A -2
26.5.76	Doc. 730	-8.10.75 -Situación del detenido a la fecha: CONDENADO A la fecha se encuentra detenido en le C.A.4, bajo el régimen de Medidas Prontas de Seguridad. (TT).-
13.7.76	Doc. 0900	-Indica lo mismo que el Doc. anterior. (TT).- Eval. A - 1.-
20/5/77	Doc.0475(C) PME	Figura en una nómina de libertades definitivas otorgadas por la J.Militar en los años 1974,75 y 76.- Detenido el 6/7/72.- Sentencia: Art.132 137,150 CPO.- Condena: 3 años.- Juez: M.1ra.Inst.4to.T.- Internado en MPS el 14/10/75.y liberado el 24/6/76.- Eval.A-1.- (i).
20/5/77 PME	Doc.0475 (d)	Integra nómina de Internados al amparo de las MPS en los años 1973,74, 75 y 76 al 6 de Agosto en el ámbito del Ejército. Internado en Octubre de 1975 por ser liberado por cumplimiento de la Pena.Cesó en Junio de 1976 Eval.A-1.- (i).
18*8*76	D.0216	-Indica doc. 730. Condenado.- (U).

LETTIER AMADO Waldemar Horacio

FECHA	DOCUMENTOS	087240 ANTECEDENTES A REGISTRAR Fs 3
30.9.77	Doc.1014	Figura en relación de Bajas del Grup.Art.1 al 31.8.77.- Eval.A-1.- (i).
21.7.81	D.6194	-Figura en una relación de ciudadanos uruguayos que residen en Brasil bajo la protección del Alto Comisionado de las Naciones Unidas para los Refugiados (ACNUR).(DD)Eval.A-1 Ind.1
16.9.81	Dec.7863	Indica (2) a (3).- Se solicita su captura, porque encontrandose en "LV" hizo abandono del país sin autorización. Eval. A-1. (AM)
26.9.81	D.8235	-Figura en una relación de "LIBERTADES VIGILADAS" que no se han presentado para su control en los plazos estipulados en lo que ha transcurrido del presente ano; es de destacar que el causante pertenece al Mov. M.L.N. siendo su Unidad de Control G. A. 1.. Se poseen indicios de que habría viajado a Brasil.(DD) Eval.A-1
25/4/83	25365/986	4971/78-En información referente-al M.L.N. obtenida por el Dpto. III/SID en este período se establece: Idem. doc8235/81 Referente a L.V. y Unidad de Control.-(Indica 5). Eval:A-2 (R)

FECHA	DOCUMENTOS	ANTECEDENTES A REGISTRAR Fs 4
		087240
16.02.82	D. 5757/ 50	-Figura en una relacion de la Corte Electoral, de ciudadanos inscriptos en el Registro Civico Nacional, que se encuentran comprendidos en el Art. 1, Literal "B" del Acto Institucional No. 4, con prohibicion de ejercer el derecho de voto. (Procesados por delitos de "Lesa Nacion").EVALUACION A-1(VL) Indica (4) ( )
16.02.82	D.6004/81/ 34	-Se encuentra comprendido en el Art.1o. literal b) del Acto Institucional No.4,por haber sido procesado el 26/10/972 por los delitos previstos en. C.P.M. 7 C.P.O. /32 inc. 6 y 137, 150 y 54 EVALUACION A-1 (LA)
28.5.83	24739/83 Pág.030	-03.03.83-Figura en una relación procedente de la F.M.L.de libertades vigiladas, categoría "C".Unidad de control:Crp. A.1.Detenido el 06.07.72, liberado el 09.09.77.Perteneciente al M.L.N.-EVAL:A-1 (2)
28.5.83	24862/83 Pág.059	-08.03.83-Indica idem Doc. 24739/83.-Liberado el 24.06.76.-Indica (6).-EVAL:A-1 (2)
28.5.83	10378/82	-02.09.82-Ficha del S.I.N.A.1, establece:detenido el 06.07.72 liberado por M.P.S. Art.4 del C.P.O., el 14.10.75.Procesado por:atentado a la Constitución en el grado de conspiración, asociación subversiva.-Indica 7 y 3.-EVAL:A-1 (2)

FECHA	DOCUMENTOS	LETRADO 087240 Waldemar Horacio ANTECEDENTES A REGISTRAR Fs 5
28.05.83	18347/82 Pág.016	-01.09.82-Indica idem Doc. 6194/81.-Agregando:Fecha de salida el 22.04.81.-EVAL:A-2 (Q)
14.11.83	31862/6	En Consolid do de P.M.E. al 30.9.83 figura como: Clandestino desde el 16.9.81.Unidad que lo controlaba GpolA.1.Eval:A-1 (OC)
21.3.84	8401107/ 2593,2595	-1977:Aporta información ya registrada en la ficha agregando:Actividades comprobadas:Volanteadas,colocó caja incendiaria en casa de estudiante y en un tienda Recluso Nº 360.Eval A-1 (BR).-

Ficha confeccionado en 1972.(AA)

MINISTERIO DE DEFENSA NACIONAL 087241-6
S. I. D.

Dep. P.F. Secc I
Sub-Secc. A/N

Ficha No. ..... Confec. .....

LETLE NATALE — Nelson Arnoldo
Apellidos — Nombres

DOCUMENTOS: C/C ..... C/I .....
Serie N.o N.o Dpto.

OTROS DOC. .....
Pasaporte Lib etc.

NACIMIENTO .....
Fecha Lugar

DOMICILIO: .....
Calle N.o Teléf. Ciudad o Localidad

PROFESION U OCUPACION: .....

LUGAR: ..... CARGO: .....

IDEOLOGIA POLITICA ..... CLASIFICACION .....

DATOS COMPLEMENTARIOS .....
Est. Civil Conyuge Hijos

.....
Otros familiares

FZ 1

Fecha	Documentos	087241 ANTECEDENTES A REGISTRAR
8.-2-72-	96	Fué detenido bajo el régimen de Medidas Pronta de Seguridad por encontrársele distribuyendo panfletos no autorizados; esta persona fué enviado por la Jefatura de Canelones.(AA).-
4.2.72 SUMI 88	2159	(DD)

SERVICIO DE INFORMACION
DE DEFENSA
Dep. 1

087242-4

Fs1

Confeccionado el 17.10.72.

VARIOS

FOTO

Apellidos LETRA

Nombres Juan

Fecha de Nacimiento

Lugar de Nacimiento

Est. Civil

Cred. Cívica Céd. Identidad

Otros Documentos

Ocupación

Padre

Madre

Domicilio Ciudad

Otros datos

CHIESA Hnos. Ltda - 8.000 - 3 - 72

FICHA COMPLEMENTARIA

F52

DOCUMENTO		087242 ANTECEDENTES
Fecha	Origen	
1971.	Lista 606. P.Mov.Just	Candidato demo 3er.súplete del 3er.titular a la Cámara de Senadores,por el Dpto.de Montevideo.. (W).
1971.	Lista 606. P.Mov.Just	Candidato como 6to.titular a la Cámara de Representantes,por el Dpto.de Montevideo.. (W).
1971.	Lista 606. P.Mov.Just	Candidato como 2do.suplente del 2do.titular a la Junta Electoral,por el Dpto.de Montevideo.. (W).
1971.	" " " "	Candidato como 3er.suplente del 1er.titular a la Intendencia Municipal,por el Dpto.de Montevideo.. (W).

087243-2

Fs 1

SERVICIO DE INFORMACION
DE DEFENSA
Dep. 1

Confeccionado el 27.9.72.

VARIOS

FOTO

Apellidos LETRA

Nombres Miguel

Fecha de Nacimiento

Lugar de Nacimiento

Est. Civil

Cred. Cívica Céd. Identidad

Otros Documentos

Ocupación

Padre

Madre

Domicilio Ciudad

Otros datos

[redacted]

CHIESA Hnos. Ltda - 8.000 - 3 - 72

FICHA COMPLEMENTARIA

FS2

DOCUMENTO		087243 ANTECEDENTES
Fecha	Origen	
1971.	Lista 808 F.A.	Candidato como 2do.suplente del 18 titular a la Junta Departamental de Montevideo en las elecciones de 1971 por la lista 808 Frente del Pueblo del Frente Amplio.. (W).

087244-0

PE Fs/

MINISTERIO DE DEFENSA NACIONAL
S. I. D.

Dep. I Secc. I
Sub-Secc. A/N
Ficha Nro. ..... Confec. 3/V/72

LETTES — Apellidos
Elbio — Nombres

DOCUMENTOS: C/C. ..... Serie ..... Nro. C/I. ..... Nro. ..... Dpto.

OTROS DOC. ..... Pasaporte ..... Lib. Enrol. ..... etc.

NACIMIENTO: ..... Fecha ..... Lugar

DOMICILIO: Amorín 1012 — Calle — Nro. — Teléf. — Ciudad o Localidad

PROFESION U OCUPACION: .....

LUGAR: ..... CARGO: .....

IDEOLOGIA POLITICA: ..... CLASIFICACION: .....

DATOS COMPLEMENTARIOS: ..... Est. Civil ..... Cónyuge ..... Hijos

..... Otros familiares

F52

Fecha	Documentos	087244 ANTECEDENTES A REGISTRAR
12/IV/72	633	Figura en una lista de direcciones obtenidas en "tatusera" y allanamientos realizados en domicilios de personas comprometidas en relación a la captura de sediciosos, que hace mención el comunicado N° 53 de la Oficina de Prensa Conjunta.- (JJ)

087245-7

F51

JUNTA DE COMANDANTES EN JEFE

S. I. D.

Dep. I Secc. I

Sub Secc. A/N

Ficha Nro. _____ Confec. 4-4-79

LETTIERI FERRAGUZ — Alba Nora

Apellidos — Nombres

DOCUMENTOS: C/C ATA-5615 C/I. _____

Serie Nro. Nro. Dpto.

OTROS DOC. _____

Pasaporte Lib. Enrol. etc.

NACIMIENTO: _____

Fecha Lugar

DOMICILIO: _____

Calle Nro. Teléf. Ciudad o Localidad

PROFESION U OCUPACION: _____

LUGAR: _____ CARGO: _____

IDEOLOGIA POLITICA: _____ CLASIFICACION: _____

DATOS COMPLEMENTARIOS: _____

Est. Civil Cónyuge Hijos

Otros familiares

F52

Fecha	Documentos	087245 ANTECEDENTES A REGISTRAR
11-12-78	1679	- Delegado de Mesa por las listas 90-190. , en las elecciones nacionales del año 1971, por el Departamento de Montevideo . Circuito Nº. 585. .- (0381).- (C)
23/2/84	11941 / 82 PAG. 2006	- POSEE ANTECEDENTES EN EL CO.NA.E - EVAL - A - I.C (II) INDICA ( ) ( ) ( )

Fs1

JUNTA DE COMANDANTES EN JEFE 087246-5

S. I. D.

Dep. I Secc. I

Sub Secc. A/N

Ficha Nro. ____ Confec. 4-4-79

LETTIERI Hugo

Apellidos Nombres

DOCUMENTOS: C/C BJB-14686 C/I. ____

Serie Nro. Nro. Dpto.

OTROS DOC. ____

Pasaporte Lib. Enrol. etc.

NACIMIENTO: ____

Fecha Lugar

DOMICILIO: ____

Calle Nro. Teléf. Ciudad o Localidad

PROFESION U OCUPACION: ____

LUGAR: ____ CARGO: ____

IDEOLOGIA POLITICA: ____ CLASIFICACION: ____

DATOS COMPLEMENTARIOS: ____

Est. Civil Cónyuge Hijos

Otros familiares

Fs2

Fecha	Documentos	087246 ANTECEDENTES A REGISTRAR
11-12-78	1679	- Delegado de Mesa por las listas: **no presentó** , en las elecciones nacionales del año 1971, por el Departamento de **Montevideo** . Circuito N°. 1562 .- (0381) (C)

JUNTA DE COMANDANTES EN JEFE 087247-3

S. I. D.

Dep. I Secc. I

Sub. Secc. A/N

Ficha N.º 29/XI/982 Confec.

LETTIERI — Lilián

Apellidos — Nombres

DOCUMENTOS: C/C ..... C/I. .....

Serie N.º N.º Dpto.

OTROS DOC. .....

Pasaporte Lib. Enrol. etc.

NACIMIENTO: .....

Fecha Lugar

DOMICILIO: .....

Calle N.º Teléf. Ciudad o Localidad

PROFESION U OCUPACION: .....

LUGAR: ..... CARGO: .....

IDEOLOGIA POLITICA: ..... CLASIFICACION: .....

DATOS COMPLEMENTARIOS: .....

Est. Civil Cónyuge Hijos

.....

Otros familiares

087247

Fecha	Documentos	ANTECEDENTES A REGISTRAR
21/9/982	19065 R.E.19080	1971 - Integró el Comité Ejecutivo que promovió la candidatura a la Presidencia de la República del Gral. JUAN PEDRO RIBAS, representando a una fracción del Partido Colorado, en las elecciones nacionales de este año.- Eval.: B-2 (II/LG)

MINISTERIO DE DEFENSA NACIONAL 087248-1

S. I. D.

29 JUL. 1974 F51

Dep. I Secc, I

Sub - Secc. G

Ficha Nro.____ Confec.____

LETTIERI VALLADARES (Apellidos) Norberto (Nombres)

DOCUMENTOS: C/C.____ (Serie / Nro.) C/I. 783.644 (Nro. / Dpto.)

OTROS DOC. ____ (Pasaporte / Lib. Enrol. / etc.)

NACIMIENTO: 14.8.937 (Fecha) Montevideo (Lugar)

DOMICILIO: Nicaragua 2367 (Calle / Nro.) Montevideo (Teléf. / Ciudad o Localidad)

PROFESION U OCUPACION: Bancario

LUGAR: Sociedad de Bancos CARGO: ____

IDEOLOGIA POLITICA: ____ CLASIFICACION: ____

DATOS COMPLEMENTARIOS: ____ (Est. Civil / Conyuge / Hijos)

Hijo de Pascual y Primitiva [redacted]

(Otros familiares)

Fs2

Fecha	Documentos	ANTECEDENTES A REGISTRAR
29.7.74	D.N.I.1	087248 Fué detenido en el local de la A.E.B.U. el 30.6.73, liberado el 5.7.73. (K)

Ficha confeccionada el 23/9/74

MINISTERIO DE DEFENSA NACIONAL

S. I. D.

Dep. I Fs1 Sec. I

Sub - Secc. **A/N.**

Ficha Nro. _____ Confec. _____

087249-9

LETTIERI ROSAS — Apellidos

Víctor Humberto — Nombres

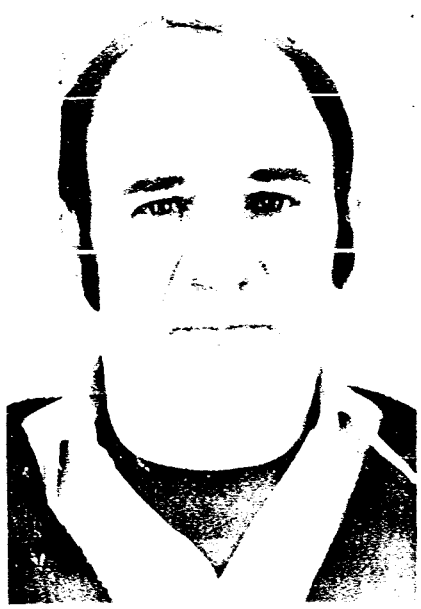

DOCUMENTOS: C/C. _____ Serie _____ Nro. _____ C/I. _____ Nro. _____ Dpto. _____

OTROS DOC. 285.454 (1) — Pasaporte _____ Lib. Enrol. _____ etc. _____

NACIMIENTO: 32 años (1974) — Fecha _____ Lugar Uruguay (2)

DOMICILIO: River Indarte 4184 — Calle _____ Nro. _____ Teléf. _____

PROFESION U OCUPACION: Empleado de ACODIKE [illegible]

LUGAR: _____ CARGO: _____

IDEOLOGIA POLITICA: _____ CLASIFICACION: _____

DATOS COMPLEMENTARIOS: _____ Est. Civil _____ Cónyuge _____ Hijos _____

[illegible] _____ Otros familiares

[redacted]

82

Fecha	Documentos	087249 ANTECEDENTES A REGISTRAR
8/5/74	[illegible]	Fue detenido en virtud de formar parte del actual aparato clandestino del Partido Comunista, dedicándose a tareas de organización, propaganda y finanzas y tenía a su cargo la fabricación y distribución de propaganda marxista, [illegible] de las Fuerzas Armadas. (VV)
[illegible]/4/74	(Prensa) El Día	(Y)
[illegible]-4-74 PD.07.00	657 a 07.00	27-3-74 -Idem. Doc. anterior.- (DD)
[illegible]	[illegible] 07.00	[illegible] (DD)
10.5.82 FD 9.5.82	14602	-A su arribo, procedente de New York, fue detenido por pretender sobornar a funcionarios de la Direccion Nal. de Aduanas que lo revisaron, siendo entregado a la Secc. 18. Eval: A-1. (TT) Indica (1) y (2).-

FECHA	DOCUMENTOS	LETTIER ROSAS, Victor 087249 ANTECEDENTES A REGISTRAR F3
28.05.83	24745/83 Pág.023	-03.03.83-Figura en una relación procedente de la P.M. E, de libertades vigiladas.Unidad de control:J.E.M. Detenido el 25.03.74, liberado el 21.06.75.-EVAL:A-1 (Q)
28.05.83	24862/83 Pág.017	-03.03.83-Indica idem Doc. 24745/83.-EVAL:A-1 (Q)

[redacted]

NOMBRE FALTA FICHA CARATULA Nº 25[illegible]-F

FECHA	ORIGEN	ANTECEDENTES
		LEUFER KURZ, A W01

Fs1

SERVICIO DE INFORMACION DE DEFENSA
Dep. I

MINISTERIO DE DEFENSA NACIONAL
SERVICIO DE INFORMACION DE DEFENSA
A / F
I.A. 087251-5

. . . . . **Sección**
Act. Ant. Nac.
Ficha Nº [redacted]

Nombres y Apellidos: LEUKER Florentino

Fecha de Nacimiento: .....

Lugar de Nacimiento: .....
(País - Ciudad o Localidad - etc.)

FOTO

Cred. Cív.: Serie ..... Nº ..... Ced. Identidad: .....

Otros documentos: .....
(Pasaporte - Libreta Enrolam. - etc.)

Domicilio: .....
(Ciudad o Localidad) **(Calle)** **Nº** **Teléf.**

Filiación

Edad aparente ..... Color del Cutis .....

Color del Cabello ..... Estatura Aproximada .....

Complexión ..... Aspecto Social .....

Señas particulares .....

.....

Ficha confeccionada en Montevideo, el 23 de agosto de 1966.

087251

F52

ACTIVIDADES

(1) **Laborales:** Profesión ..... Lugar de trabajo .....

Cargo ..... Antigüedad .....

Otras Actividades .....

.....

(2) **Políticas:** Ideología Comunista Actuación .....

Antecedentes .....

Antecedentes familiares .....

(3) **Sociales:** Estado Civil ..... Religión ..... Figuración .....

Grado Instrucción ..... Lugares que frecuenta .....

(4) **Económicas:** Situación ..... Capital aprox. ..... Vehículo .....
marca y Nº

Otros datos .....

Datos Complementarios .....

Apreciación Personal Gral. .....

.....

.....

LEUKER

FICHA COMPLEMENTARIA

Florentino FS3

Documento		Antecedentes
Fecha	Origen	S. 7251
9/II/66	72/11	-Hizo uso de la palabra en un acto realizado en el día de la fecha, en la intersección de las calles Aparicio Saravia y Oficial 2 de la Ciudad de Montevideo, acto que fuera organizado por la "Unión de las Juventudes Comunistas".-

Fs 1

SERVICIO DE INFORMACION DE DEFENSA

Dep. 1

087252-3

Confeccionado el 30.Agos.78

VARIOS

Apellidos LEUNDA ARGUL

Nombres María Susana

Fecha de Nacimiento

Lugar de Nacimiento

Est. Civil

Cred. Cívica ATB Nº4773.- Céd. Identidad Nº608 848 exp. en Montevideo.-

Otros Documentos

Ocupación

Padre

Madre

Domicilio Gabriel Otero 6499 Ciudad Montevideo

Otros datos:

F52

FICHA COMPLEMENTARIA

DOCUMENTO		U 87252
Fecha	Origen	
15.Oct.77	Doc.1064	-Figura en una nómina de ciudadanos uruguayos que se presentaron ante el Consulado del Distrito de Barcelona (España) entre los días 8 y el 27 de noviembre y del 28 de noviembre al 18 de diciembre de 1971.(J).-

SERVICIO DE INFORMACION DE DEFENSA

Dep. 1

087253-1

Confeccionado el 20.11.71

fs 1

VARIOS

FOTO

Apellidos LEURRO

Nombres J.R.

Fecha de Nacimiento

Lugar de Nacimiento

Est. Civil

Cred. Cívica Céd. Identidad

Otros Documentos

Ocupación

Padre

Madre

Domicilio Rondeau 1899 Ciudad

Otros datos

FICHA COMPLEMENTARIA

DOCUMENTO		087253 ANTECEDENTES
Fecha	Origen	
14.9.71	79/77	_Recibe publicaciones con sello de Irlanda._(E)

E1

087254-9

JUNTA DE COMANDANTES EN JEFE

S. I. D.

Dep. I Secc. I

Sub Secc. A/N

Ficha No. ..... Confec. 30.5.83

LEV FETT PIVEN

Apellidos ..... Nombres .....

DOCUMENTOS: C/C. ..... **C/I.** 1.008.605 .....

Serie No. No. Dpto.

OTROS DOC. .....

Pasaporte Lib. Enrol. etc.

NACIMIENTO: .....

Fecha Lugar

DOMICILIO: .....

Calle No. Teléf. Ciudad o Localidad

PROFESIÓN U OCUPACIÓN: .....

LUGAR: ..... **CARGO:** .....

IDEOLOGÍA POLÍTICA: ..... **CLASIFICACIÓN:** .....

DATOS COMPLEMENTARIOS .....

Est. Civil Cónyuge Hijos

.....

Otros familiares

V87254

F82

FECHA	DOCUMENTOS	ANTECEDENTES A REGISTRAR
30*5.83	18347/016	- Figura en una relación de personas que solicitaron refugio en Brasil al amparo de "ACNUR", fecha de salida desde el Chui 24.01.79.- Eval.:A-2.- (MB)

FSI

VICIO DE INFORMACION DE DEFENSA

Dep. 1

VARIOS

E 087255-6

Confeccionado el

FOTO

Apellidos LEV [redacted] PONIACHYK (2)

Nombres Jaime

Fecha de Nacimiento

Lugar de Nacimiento

Est. Civil VIUDO (4)

Cred. Cívica APA 6627 (1) Céd. Identidad 643.933 (3)

Otros Documentos

Ocupación CARPINTERO (5)

Padre

Madre

Domicilio SAN. SALVADOR 1638 (6) Ciudad

Otros datos

[redacted]

CHIESA Hnos. Ltda. - 2.500 - 9/75

FICHA COMPLEMENTARIA FSZ

DOCUMENTO		087254 ANTECEDENTES
Fecha	Origen	
26.5.76	Doc. 730	-17.3.76 - En la fecha se encuentra detenido en el C.A.5, bajo el régimen de Medidas Prontas de Seguridad. (TT).-
13.7.76	Doc. 0900	-Indica lo mismo que el Doc. anterior. (TT).- Eval. A - 1.-
8/9/976	1150	Indica lo mismo que el documento anterior.-(PP).-
14.10.976	1321	Permanece detenido bajo el regimen de Medidas Prontas de Seguridad.- Situación del detenido a la fecha 17.3.76: DETENIDO.- (PP).-
20/5/77	D.C475	-Integra nómina de personas internadas al amparo de las Medidas Prontas de Seguridad al 6/8/976. Fecha de detención: 17.03.76 Antecedentes: en averiguaciones. Eval.A-1 (M.).-
20/5/77 PME	Doc.C475 (d)	Integra nómina de Internados al amparo de las MPS en el ámbito del Ejército al 6/8/76. Internado el 17/3/76 por encontrarse en averiguaciones. Eval.A-1.- (i).
30.X.76	1370 PME	-Figura en una relación de Bajas de Internados al amparo de las M.P.S. Pasó a Juez. (P).- -Lugar de Reclusión:DE.I.(P).-

LEV Jaime

F3

FECHA	DOCUMENTOS	087255 ANTECEDENTES A REGISTRAR
20/5/77	Doc.0475 FME (d)	Integra nómina de Internados al amparo de las MPS en los años 1973,74, 75 y 76 al 6 de Agosto en el ámbito del Ejército. Internado en Marzo de 1976 por encontrarse en averiguaciones.Eval.A-1.- (S).
30.10.76	1370 FME	-Situación del mismo al 30.9.76:Det. 17.3.976.Procesado.(P).-
28/X/81	.....	- Se hizo MEMO (A) Nº 1349/80 para la O.C.I.P. (SS).-
16.02.82	D. 5757/8	-Figura en una relacion de la Corte Electoral, de ciudadanos inscriptos en el Registro Civico Nacional, que se encuentran comprendidos en el Art. 1, Literal "B" del Acto Institucional No. 4, con prohibicion de ejercer el derecho de voto. (Procesados por delitos de "Lesa Nacion").Eval.· A-1.(VL) Indica (1) ( )
16.02.82	D.6004/81/ 34	-Se encuentra comprendido en el Art.1o. literal b) del Acto Institucional No.4,por haber sido procesado el 27 / IX /76 por los delitos previstos en. C.P.M. 60(01) C.P.O. 209. EVALUACION A-1 (LA) INDICA (2)

23/9/84

11941 / 82
PAG. 2857

- POSEE ANTECEDENTES EN EL CO.NA.E -
EVAL - A - 1.(1) INDICA ( ) ( ) ( )

Fdy

FECHA	DOCUMENTOS	087255 ANTECEDENTES A REGISTRAR
06.05.82	14.543/82	-Mencionado página/s 153 del libro "TESTIMONIO DE UNA NACION AGREDIDA". -EVALUACION : A-1.-(GM) (LA).-
1.2.83.	D,24087	Recluso No. 2023: Liberado del E.M.R. No.1 el 27.12.82.- Eval.A-1.-(FE)
8.3.83.	24324/83	FECHA DE DETENIDO:10.3.76, UNIDAD CAPTORA: D.E. I, CONDENADO: 8 años, FECHA DE LIBERTAD PROBABLE: 10.3.84, Art.60(V), 60(I)inc.6-60(XII) CPM,209 CPO.=val.A-1.-(FE)
11.4.83	. . . .	Se hizo fotocopia para la Sección Analistas.-
28.5.83	24746/83 Pág.22	-03.03.83-Figura en una relación procedente de la P.N.E.de detenidos en el E.M.R.1.Detenido el 10.03.76.Perteneciente al PC.-Indica (3) EVAL:A-1 (3)
28.05.83	16378/82	-02.09.82-Indica idem Doc. 24746/83.-EVAL:B-2 (.) Indica del (4) al (6).-
17.6.83	.....	Memo(A)Nº1289/83 para el C-2 ESMACO.- (i).

JAIME LEV

FECHA	DOCUMENTOS	ANTECEDENTES A REGISTRAR 087259
12.8.83	0919/78 Pag.2.y 3	JUL/78 - En la fecha se establece fue procesad por el J. M.I. 4to. Turno. Osvaldo BALUGA construyó en su domicilio un berretín en el que se ocultó explosivos.-Eval:A-1(00)
15.8.83	0663/80 pag.12	-16.6.80- Recluso No. 2350, es visitado por Hortensia AGONO (CUñada)EvalA-1(M).-
22.8.83.	0894/80 Pág.24	En Consolidado de la P.M.E. de fecha 31.7.80, figura como: 15.11.78: Sentenciado 1a.I.a 6 años de Penit, JUEZ: 1a.I.1er T.- 20.6.80: Condenado a 8 años de Penit.-Eval.A-1.-(FE)
23/ 08/83	D.26314 Pág.3204	-11/03/76.Detenido a raíz de la "Operación Morgan". 16/03/76. En la fecha es evacuado al Gpo. A. 1. EVAL.A-2 (P).-
2.4.84	8402240 pag.2	-15.3.84-Libertad Definitiva.Eval: a-1(M).-
6.5.84	8402939/ 20	En Consolidado de P.M.E. al 31.3.84 figura como Sentenciado en 2da. Inst. el 26.7.80 a 8 años de Prisión.Juez: 1a.I.1er.Turno 15.3.84 - Baja del EMR 1 por Libertad Definitiva. Libertad Vigilada Cat "A" controlada por el Gpo.A.5.Eval:A-1 (00)

...O DE INFORMACION
DE DEFENSA
Dep. I

087256-4

F51
..... Sección
Act. Ant. Nac.
Ficha Nº .....

Nombres y Apellidos: LEV [redacted] (5) PONIACHYK (13)
Julio

Fecha de Nacimiento: 14/2/1940 (7)

Lugar de Nacimiento: Montevideo (8)
(País - Ciudad o Localidad - etc.)

Cred. Cív.: Serie A.F.A. Nº 7201 (9) Ced. Identidad: 835.172 (10)

Otros documentos:
(Pasaporte — Libreta Enrolam. — etc.)

FOTO

Domicilio: (1) Montevideo — Bartolomé Mitre 1211 Apto. 301 (11)
(Ciudad o Localidad) — Médanos (Calle) — 980 Nº — Teléf

Filiación

Edad aparente ..... Color del Cutis .....

Color del Cabello ..... Estatura Aproximada .....

Complexión ..... Aspecto Social .....

Señas particulares .....

Ficha confeccionada en Montevideo el 26 de agosto de 1969

Fórm. 1

087256

ACTIVIDADES

(1) **Laborales:** Profesión Abogado (13) Lugar de trabajo PJ2

Cargo ..... Antigüedad .....

Otras Actividades .....

(2) **Políticas:** Ideología (2) **Comunista** Actuación (3) **U.J.C.**

Antecedentes (4) **Círculo Israelita(UJC)-Carnet Nº922-Ingresó 4/10/60**

Antecedentes familiares Padres:Ruben Lev y Sara Porniachyk(12)

(3) **Sociales:** Estado Civil ..... Religión ..... Figuración .....

Grado Instrucción ..... Lugares que frecuenta .....

(4) **Económicas:** Situación ..... Capital aprox. ..... Vehículo .....
marca y Nº

Otros datos .....

Datos Complementarios .....

Apreciación Personal Gral. .....

.....

.....

F53 Julio

FECHA	DOCUMENTOS	087256 ANTECEDENTES A REGISTRAR
[illegible]/62	Mondel Nº 161-Indica (1) al (4)	
29.9.976	1244	Trasladado de Unidades Dependientes de la División Ejercito I, al EMIR No.1 de acuerdo a nómina de traslados de privados de libertad.-(PP) Indica (8) y-(PP).-
12.7.76 Inf.DNII.	D.0896	- Según declaraciones del causante en actas que le fueran tomadas en el año 1975 (Operación Morgan del P.Comunista), en la casa de PERDOMO SAETTONE, Leonel, distintos elementos del proscripto Partido Comunista se reunían en la clandestinidad -(SS)-
11/VI/76	D.0804	-10/III/76-Se ha decretado su procesamiento y prisión preventiva por hallarse incurso "prima facie" en el delito previsto en el Art.60(V) del C.P.M. Indica 6 a 13.(P).-
20/5/77	D.0475 [illegible]	-Figura en una nómina de privados de libertad en el [illegible] del Ejercito el 6/3/[illegible]. [illegible] de Inclusión: Unidades Dependientes de la DE.1 Eval. A-1 ([illegible]).-
20/5/77	D-0475 (B) MIE	6/8/76. Detenido el 26/11/75.- Procesado.- Eval.A-1.- (i).

FECHA	DOCUMENTOS	087256 ANTECEDENTES A REGISTRAR
30.X.76	Doc.137	-18.Ago.977-En la fecha fue alta en el ELR.1 (MM).-
14.4.78		-Por Oficio 130/D-I/78 se contestó a la Oficina Central de Información de Personas.-(OO)
07.5.81 DOC.3569	PAG.022(A) (PP)	-Figura en una relación de movimientos de Recluídos al 31.03.81 MOVIMIENTOS:Condenado. FECHA:23.02.81 CAUSA: 7 años de Penitenciaría. JUEZ:1a.I.1er.T. FECHA DE DETENIDO: 26.11.75. ANTECEDENTES:S.1a.I.:13.12.79 6 años y 6 meses de Penitenciaría.-(O)-.
16.02.82	D. 5757/8	-Figura en una relacion de la Corte Electoral, de ciudadanos inscriptos en el Registro Civico Nacional, que se encuentran comprendidos en el Art. 1, Literal "B" del Acto Institucional No. 4, con prohibicion de ejercer el derecho de voto. (Procesados por delitos de "Lesa Nacion").Eval.· A-1.(VL) Indica ( ) ( )
16.02.82	D.6004/81/ 34	-Se encuentra comprendido en el Art.1o. literal b) del Acto Institucional No.4,por haber sido procesado el 12 / II / 76 por los delitos previstos en. C.P.M. 60(U) · C.P.O. EVALUACION A-1 (LA) INDICA (13)
18.1.83	23764 (Pag.005) (BA)	Liberado por la J. Militar el 27.12.82. Domicilio al ser liberado es: Bartolome Mitre 3211AP. 301. Eval.: A-1. (CA).

087256

FECHA	DOCUMENTOS	LEV BORNIACHIK ANTECEDENTES A REGISTRAR F55
28.1.83	D.24009	- Radio Berlín en su audición del 22.1.83 menciona al causante al haber recuperado su libertad.- Eval.A-2 (MB)
17.2.83	D.24421	.- Recluso No.2023.- Liberado del EMIR I el 27.12.82 .- Eval.A-1 (Y)
18.02.83	D.24456	Alta por Pase a Categoría "A" al 31 .12.82. Unidad:Bn.I.15.- Eval.:A-1.- (NN)
18.3.83.	24324/83	FECHA DE DETENIDO: 26.11.75, UNIDAD CAPTORA: Gpo.A.5, CONDENADO: 7 años FECHA DE LIBERTAD PROBABLE: 26.11.82. Art.60(V) agrav.60(XI)inc.3 CPM Eval.A-1.-(FE)
11.4.83	. . . .	Se hizo fotocopia para la Sección Analistas.-
28:5:83	24746/83 Pág.022	-03.03.83-Figura en una relación procedente de la P.M.E.de detenidos en el E.M.R.1.Detenido el 26.11.75.Perteneciente al P.C.Liberado el 28.12.82.-EVAL:A-1 (Q)
28.05.83	18378/82	-02.09.82-Ficha del E.M.R.1, establece:Detenido el 12.12.75, Perteneciente al P.C.-EVAL:B-2 (Q)
28.05.83	24810/83	-08.03.83-En Consolidado de la P.M.E. de fecha 31.12.82, figura como:Alta por pase a Categoría "A",Unidad de control: Bn.I.15.Detenido el 26.11.75.Procesado por S.2da.[illegible] 7 años de [illegible]. Baja del E.M.R.1 el 27.12.82, libertad anticipada, Juez 1ra.I. 4to.[illegible].-[illegible]:A-1 ([illegible])

...A	DOCUMENTOS	087256 ANTECEDENTES A REGISTRAR FS6a
14.6.83	27076/83 Pág.017	- 04.11.82 - En información actualizada a la fecha por el SID? se establece que figura entre los integrantes del aparato armado del P.C. que realizaron cursos en KOPSOMOL. Actualmente se encuentra en Cuba.- Eval: A-2.- (AP).-
10.7.83	D.26314 Pag.1145	- 1969/70: Propuesto a integrar el Ap. Militar de UTE, como Jefe de grupo.- Su grupo estaría integrado de la siguiente manera: Juan PIRIZ, Julio LUZARDO, Carlos GARCIA BORBA, Luis A. MISOULINICH DIC/975: Detenido a raíz de la Operación "Morgan".- 12.DIC.975: Evacuado a Grupo de Artilleria 5.- Según acta de 1975 labrada al causante por pertenecer al P.C., declara vinculaciones con el Dr.fierro, Ing.Rafael CUAGA, Roberto ACOSTA, Gualberto TRELLES, Rodolfo PANIZZA Jorge BUTOZ, Susana RISEMBERO, PATRONE, Arq. Jorge MARRALLINI, Juan Pedro MASTRANTELO y Arq. Perdomo.- EVAL: A-2.- (SM)
23/2/84	11941 / 82 PAG 2857	- POSEE ANTECEDENTES EN EL CO.NA.E - EVAL - A - 1. C (D) INDICA ( ) ( ) ( )

FECHA	DOCUMENTOS	087256 ANTECEDENTES A REGISTRAR JULIO 1EV 87
6.4.84	8402261/2	Afiliado al P.C. desde 1958.Estuvo en la UJC Sector Estudiantil hasta 1965.Posteriormente pasa al P.C. en derecho y despues en UTE.Luego de la proscripción del partido pasa a funcionar en Universitarios Sector Org. y en el sector profesionales, en NOV/74.queda de Secretario de Organización,participando en reuniones y realizando contactos.Fue procesado por el J.M.I.1er. Turno.Grado de Peligrosidad:Mínimo,Colaboración en el interrogatorio:Media.Eval: (00)

DE INTELIGENCIA
División I
(Seguridad) P.E.

MINISTERIO DE DEFENSA NACIONAL
SERVICIO DE INFORMACION DE DEFENSA
I 087257-2

Nombres y Apellidos: LEV PONIACHIK (PONIACHIK) Leon
(a: ANTUNEZ o "IGNACIO")

Fecha de Nacimiento: 28.jul.1944

Lugar de Nacimiento: Montevideo
(País - Ciudad o Localidad - etc.)

Cred. Civ.: Serie RPA N.º 7537 Ced. Identidad: 967.029

Otros documentos: PASAPORTE: 33.029 (II)
(Pasaporte - Libreta Enrolam. - etc.)

Domicilio: Medanos 980 (3) Javier Barrios Amorín (2).
(Ciudad o Localidad) (Calle) (N

Filiación
- Edad Aparente ..... Color del Cutis .....
- Color del Cabello ..... Estatura Aproximada .....
- Complexión ..... Aspecto Social .....
- Señas particulares .....

Ficha confeccionada en Montevideo el 20 de enero de 1971

087257

Fs 2-

ACTIVIDADES

(1) Laborales: Profesión Empl.Bancario. Estudiante Lugar de trabajo Casa CE: B.R.C.U.

Cargo Sec.Inspección de Bancos. Antigüedad

Otras Actividades Secretario de F.E.E.U.-

(2) Políticas: Ideología COMUNISTA Actuación (1) U.J.C.

Antecedentes (2) Círculo Israelita(UJC)-Carnet Nº3192-Ingresó 22/10/60

Antecedentes familiares Tiene dos hijos Delorah y Sandro Mariano (4) nacidos el 6/3/71 y el 27/12/68 respectivamente.

(3) Sociales: Estado Civil Religión Figuración

Grado Instrucción Lugares que frecuenta

(4) Económicas: Situación Capital aprox. Vehículo RENAULD (5)
marca y N.o

Otros datos Hijo de Ruben Lev carpintero. (6)
Madre:Sara(8)

Datos Complementarios

Apreciación Personal Gral. Separado de Felicia KNASTER(9)

Hermano de:Julie y Jaime(10)

LEON — FICHA COMPLEMENTARIA — LEV PONIACHJH

Documento — 087257 Antecedentes — Fs. 3

Fecha.	Origen	
18.III.64.-	Inf.Dtor.S.I.	-Concurrió al "Segundo Congreso Latinoamericano de Juventudes" (II CLAJ), realizado en Santiago de Chile entre los días 8 al 14 de los corrientes.-
27.VI.964.-	B-72-D.48-JPM.	-Miembro del Comité Central de la "Unión de la Juventud Comunista".- En calidad de tal habló en el acto realizado hoy en la intersección de las calles Grecia y Suecia por el "Círculo Juvenil" de la UJC del Cerro.-
13.IX.964.-	"El Popular". B-75-(1)-D.192.	-Dirigente de la Federación de Estudiantes Universitarios del Uruguay (FEUU).- A raíz de los incidentes referidos a la ocupación de la Universidad por estudiantes y elementos ajenos al estudiantado, como consecuencia de la ruptura de relaciones con Cuba, fué detenido por las autoridades policiales prestando declaraciones en la Jefatura de Policía y ante el Juez Dr.Igoa.-
Año 1962.-	BM.-IX/X	-Citado en página 13.-
16-X-1964.	B-75-(1)-D-666.	- Colaborador del Periódico "JORNADA" Organo de la "Federación de Estudiantes Universitarios del Uruguay"(F.E.U.U.).-
12-III-65	B-75(1)D-201. El Popular.	-Bachiller-En rerresetación de la FEJU hizo uso de la palabra en el acto realizado en la Plza.Libertad contra la intervención del gobierno norteamericano en el Viet-Nam.-
11-3-965	B.72.-D.34	

FICHA COMPLEMENTARIA

Documento		087257 Antecedentes Fs. 4
Fecha	Origen	
22-V-1965.	B-72-D-101.	- En la fecha se realizó una concentración, caravana de vehículos y mitín final en el Paraninfo de la Universidad, organizados por la "Federación de Estudiantes Universitarios del Uruguay"(F.E.U.U.); "Central de Trabajadores del Uruguay"(C.T.U.); "Comisión Juvenil de la Central de Trabajadores del Uruguay"(C.J.C.T.U.) y la "Coordinadora de Estudiantes de Secundaria".- En el acto de referencia, el reseñado hizo uso de la palabra en representación de la "F.E.U.U.".-
12-V-965.-	B-75(1)D-693.- El Popular.-	En representación de FEUU.inició la parte oratoria en el mitin realizado en Yaguaron y 18 de Julio,el que fué organisado por la CNT.en solidaridad con los cañeros y bancarios.-
1º.VI.65	B.75.(1)D.577- "EL POPULAR"	Firmante de un Manifiesto de fecha 31.V.65 de apoyo al II Congreso Continental de Solidaridad con Cuba castrista en el que se reitera el repudio a cualquier forma de ataque contra el régimen comunista cubano.Posteriormente este congreso fué prohibido por el Gobierno de la República.
10/X/1965.-	76/103.-	-Integrante de los Personales del Banco de la República Oriental del Uruguay(Casa Central-Sección Inspección de Bancos).-Secretario de F.E.U.U.- -Figura en una relación de activistas de dicho Banco en el cual está sindicado como importante activista izquierdista.-

FICHA COMPLEMENTARIA

Documento Fecha	Origen	087257 Antecedentes Fs 5
21/VII/65	75/1211 75/1208	-En el diario "El Popular" de la fecha se informa de un acto realizado en el Paraninfo de la Universidad, donde el reseñado en representacion de la F.A.U.U., hizo uso de la palabra.Este acto fue organizado por el "COMITE DE SOLIDARIDAD CON EL PUEBLO VENEZOLANO", en solidaridad con la lucha que desarrolla el mismo y solicitando la libertad para los presos poplíticos de aquel país.-
26/IX/62 3/X/62	BM.IX/X/Pag.5 BM.IX/X/Pag.7	-Uso de la palabra en un acto público del Comité Israelita de apoyo al "FIDEL", en el cine "VICTORIA".- -Uso de la palabra en un acto publico de la Union Juventudes Comunistas"(UJC), en las calles Arenal Grande y Domingo Aramburu.-
4-IX-1965	75-1687 El Popular	- El reseñado hizo uso de la palabra en el acto con que dió comienzo a sus sesiones la Convención de la Unión de la Juventudes Comunistas,refiriéndose en un saludo a todos los hombres que luchan en la tierra por dichos ideales y en especial a la juventud que se encuentra forjando la revolución.-
18/X/965	75/2122	-Detenidos con motivos de las Medidas Prontas de Seguridad.-

FICHA COMPLEMENTARIA

Documento Fecha	Origen	087257 Antecedentes	Fs. 6
29/X/65.	75/2242.El Sol..	--En la Asamblea General de trabajadores realizada el día 24 de los corrientes,en el Palacio Peñarol,el reseñado, hizo uso de la palabra,en nombre de la C.N.T.,poniendo de manifiesto la actual unidad de los trabajadores y los gremios.- Este acto fue organizado por la Mesa Sindical Coordinador	
25/X.65.	75/2188.- Epoca.-		
15-VI-966 Julio/966	77/15 77/28	Suscriptor de propaganda comunista rusa distribuí- por Editorial Pueblos Unidos.Domicilio:Médanos 980,Montevideo.-	
o X/965	75/2847	-En un impreso titulado "Boletin de Noticias"emiti- do por la Confederación de Trabajadores del Uru- guay,se pide su libertad,ya que fué detenido con motivo de las Medidas Prontas de Seguridad.-	
23-III-966.	B-72-D-28.-	-Hizo uso de la palabra en un acto realizado en el día de la fecha, en el Paraninfo de la Universidad que fuera organizado por la "Central de Trabajado- res del Uruguay" y "Federación de Estudiantes Uni- versitarios del Uruguay".-	
30.5.83	18134/01	"RADIO MOSCU" 25.8.82.- En su audición de la fecha, menciona al titular, entre otros integrantes de la U.J.C. fallecidos, al conmemorar los 27 años de la creación del referido movimiento.- Eval.B-2 (Y)	

PONIACHUK — FICHA COMPLEMENTARIA — León

Documento		087257 ANTECEDENTES Fs 7
Fecha	Origen	
25-II-966	B-75 -D-582	En el diario "El Popular" de la fecha se informa que se iniciará la recolección de firmas para plebiscitar la reforma popular. El reseñado figura como Delegado observador de FEUU, siendo integrante de la Comisión del Movimiento que tendrá a su cargo la recolección de las firmas.
27-VII-1966.	B.75- D.1300. Epoca.-	Participa en nombre de la FEUU, en el acto realizado ayer en el paraninfo de la Universidad por el Movimiento Coordinador de Apoyo a la Revolución Cubana, en conmemoración del 13 aniversario del asalto al cuartel Moncada.-
21-VII-1966.	B.75- D.1325. El Popular	Hablará hoy en el acto de la UJC en homenaje al XIX Congreso del P.C..-
20-VII-1966.	B.75- D.1054- El Popular.-	Intervendrá en una Mesa Redonda organizada por el Comité Universitario del F.I.de L. sobre "Encuentro y desencuentro de la Universidad con la Revolución".-
III/1962	Mondel Nº 161	- Indica
7-VII-66	LPJPM	En el día de ayer, llegó procedente de Praga (Checoeslovaquia) Viajó acompañado de JULIO ALVES. Vía SAS.-
13-V-66	LPJPM	En el día de ayer, partió con destino a Praga. Viaja acompañado de WALTER SANSEVIERO. Vía SAS.-

FICHA COMPLEMENTARIA

Documento		087257 ANTECEDENTES Fs. 8.
Fecha	Origen	
29.Dic.70	B.72-D.151	- Delegado de la U.J.C. por la Capital.-
24/X/68	75-705	Participa en el acto de homenaje a los 3 estudiantes muertos, organizado por el Comité Universitario del Fidel.(6)
12/NOV/971.-	"MARCHA".-	Candidato a ler.suplente, del 9o.lugar a Diputado, en la lista de la 1001, para las elecciones 1971.-
16/X/965.-	77/128.-	- En la asamblea realizada el día 15 por los Estudiantes del C.E.C.E.A. en su alocución Jorge Notaro pidió la libertad de éste que en ese momento se encontraba preso.-
13-VIII-966.- 1966.-	75-1657 75-1688	Participa en XIX Congreso del P.C. Integrante del Cté.Universitario. (N)
20/I/70.-	15(1)/.-155	Hizo uso de la palabra en el acto realizado en Gral. Flores e Industria organizado por la UJC.
5/12/70 Archivo	75/1385 año 1973	- Secretario de la UJC, en la fecha hizo uso de la palabra junto a otros en una concentración de la Juventud Comunista, (Gomensoro y Paysandú):MM
1/12/70 Archivo	75/1388 año 1973	-En la fecha en el local de Canelones 1435, se reúne el frente de organización de la UJC, para discutir el control de entrega de los carnets la marcha del plan y el XX Congreso del Partido Comunista a el mismo informará a la reunión.-

FICHA COMPLEMENTARIA

DOCUMENTO		087257 ANTECEDENTES Leon Lev Poniachjh. Fs. 9
Fecha	Origen	
20/1/71	D. 3068	-Secretario del Comité Central de la Unión de la Juventud Comunista U.J.C.,en la fecha fué entrevistado por el diario "YA",con motivo de la realización del "Encuentro del Norte de la U.J.C.,en la ciudad de Tacuarembó bajo la consigna"La Juventud con la Unidad por un cambio Popular".-MM
21/8/1971.-	75-2430	-Secretario de Organización de la Unión de la Juventud Comunista.- Fué entrevistado por "EL POPULAR", sobre la Campaña de nuevos afiliados a la U.J.C.-(PP).-
2/10/1971.	75-2458	-Es una de los delegados de la U.J.C, del Uruguay que que representará a nuestro país en el encuentro "Antiimperialista", que se realizará en Chile.- Prestó declaraciones para el suplemente del "EL POPULAR", "UJOTACE".-(PP).-
22/X/73	D.3570	El día 7 de julio de 1973 actuó en la bancada del FA representando al Partido Comunista del programa "El Gran Debate " TV Canal 12 . (R)

FICHA COMPLEMENTARIA

DOCUMENTO		087257 ANTECEDENTES Fs. 10
Fecha	Origen	
1969	"El comunismo en el Uruguay" pag.11,77,172	-Dirigente de la UJC.Dirigente de FEUU y principal dirgente de ACIZ.-(B)
29/X/73	D. 3803	Requerido No. 1 de la UJC. Se tiene informes que va visitar la familia periodicamente de noche convenientemente maquillado y con lentes oscuros. Se supone que la familia vive en Mac Eachen No. 1134 (Planta alta). (R)
20.11.73	4044	°En declaraciones de SILVEIRA SOTO, ésta presume que la unión entre la "UJC" y el "FER 68" se debe haber materializado a través de las personas; MAZZAROVICH, RICCI y LEV, integrantes todos de las Uniones de Juventudes Comunistas.- (DD)
24/X/73	D. 3719.	El 8/3/72 a las 17hs. fue a la Sede de la UJC por un asunto del cajero del Bco Central Sr. Rendin El 4/3/72 viajo a Chile volviendo el 8/972. (R) Indica: 3 a 6
1.6.83	18134/01	"RADIO MOSCU" 25.8.82.- En su audición de la fecha menciona al titular, entre otros integrantes de la UJC, fallecidos, al conmemorar los 27 años de la creación del referido movimiento.- Eval.B-2 (Y)

León

FECHA	DOCUMENTOS	087257 ANTECEDENTES A REGISTRAR	Fs. 11
2.X.73	D.3570	- El 2.12.69, comparece ante la Dirección General de Migración para expedir visas a favor de Evgueni TAIJEINIKOV, Makarov VITALI, Vladimir VESSENSKI, quienes han sido invitados como delegados fraternales de la U.J.C. de la URSS al 7mo. Congreso de la U.J.C. a realizarse en Montevideo del 12 al 15 del mes en curso en el Palacio Sud América y su permanencia en el Uruguay será de 14 días.(R)	
17.X.73	3403	- Aporta foto. Requisitoria.(J)	
14.11.74	D. 3005	- Integrante, luego de la detención de GERSCHUNI PEREZ, del Cté Ejecutivo clandestino del Partido Comunista. Primer Secretario de la U.J.C. del Uruguay.(J) EVAL: A - 2.	
28.8.74 D. Estratégica	D.2190	- Responsable de la canalización de la información del Partido Comunista junto a STALIN BENNUTTI, y Dari MENDIONDO.-(J)- EVAL: B - 2.	
26.5.75	D.911	- Integrante de la Organización del Círculo de la Facultad de Ciencias Económicas.De acuerdo a declaraciones del detenido Ruben GIORGETTA CASENAVE.- (J) EVAL: C - 3.	
3.6.75.	Doc.979	- Integrante del Comité Central de la Unión de Juventudes Comunistas. (U.J.C).- EVAL: C - 3.	
26.8.76	D.1113	- Se requiere su captura por sabérsele vinculado al Proscripto Partido Comunista y no presentarse al llamado de la Justicia Militar. Figura con el Nro. de Requerido . 1184.	
10.10.76	D.1302	- Idem Doc. anterior. (Indica 7). (Y).-	

FECHA	DOCUMENTOS	087257 ANTECEDENTES A REGISTRAR Fs 12
8.9.76	D.1149	- Su nombre aparece encabezando la lista de titulares integrantes del Cté Central del Partido Comunista del Uruguay. EVAL: A - 1.
22.11.76 PEI 104.976 de D.E.I. O.C.O.A. EVALUACION	D.1141. B - 2.	- Por declaraciones de detenidos se logra establecer que IGUINI FERREIRA Luis Alberto (Detenido), le llevó un informe al causante en el cual manifiesta que los Partidos Tradicionales ya están documentando su protesta al actual régimen de Gobierno, por medio de insignias colocadas en los autos, escarapelas del M.U.N. , de SARAVIA. También le informó que el Partido Comunista distribuyó a sus afiliados un marcador de página para libros, con su adhesión a los 250 años de la fundación de la C. de Montevideo.- (SS)-
22/12/73	D.4358	-Por incidentes ocurridos en el Liceo 26 B, son detenidos estudiantes pertenecientes al FER -68 y la U.J.C. Por sus declaraciones se libra detención para esta persona, que es integrante de la UJC.-(U)
27.7.76. Of.No.734/76.J.L.J. 1er.Turno.	Doc.0954.	-Idem doc.1113. (Y).
4/10/77	D. 1024	-Figura en una nómina de empleados bancarios afiliados al Partido Comunista. Srio. Agr. Eval. A-1 (U).-

FECHA	DOCUMENTOS	087257 ANTECEDENTES A REGISTRAR Fs.13
18.9.78	D. 1146	-Figura como Secretario Político del Partido Comunista en el Uruguay según información obtenida al 08.09.78 por O.C.O.A. EVAL.A-3 (J).-
4.4.79	D.0426 Dpto.III (POE)	-A raíz de declaraciones de personas detenidas por las FF.CC se tiene conocimiento de la nómina de casas utilizadas por la red clandestina del Partido Comunista. El causante utilizaba como "buzón" telefónicocjuntos a SANTINI, Juan Alberto la finca sita en Mariano Moreno 2547.- EVAL.A-2. (X)
4.6.79	D. 0634	-Figura en una relación de personas detenidas por Subversión en el ámbito de la Armada a fecha 4.5.79.- Primer Secretario del Comité Ejecutivo del P.C. Requerido por el S.I.D., por Requisitoria No. 11/76. Detenido por F.U.S.N.A..- Según Of. Nro.226/79 del J.M.I. de 2do. Turno, fué propesado por hallarse incurso "prima facie" en los delitos previstos en los Art.60 (I) Numeral 6 en relación al Art.60(XII) del C.P.M."Atentado a la Constitución el grado de Conspiración" y Art.60(V) del C.P.M. "Asociaciones Subversivas" Art.61 Numeral 4 en relación al Art.242 del C.P.C "Falsificación o alteración del Certificado en el grado de coautor" y Art. 243 del C.P.O. "Uso de Certificado Público falso".Internado en F.U.S.N.A. (M).-

FECHA	DOCUMENTOS	087257 ANTECEDENTES A REGISTRAR Fs 14
4.4.79	D. 0440 P.E.I.7/79	-De operaciones realizadas contra el P.C., el causante figura en una nómina de detenidos. Ocupaba el cargo de Primer Secretario del Partido Comunista. Funcionario rentado.- EVAL.A-1. (indica 1) (X).
27.4.79	0490	Mayo/79 - "EL POPULAR" pág. 3- secretario del Comité Central de la UJC, hizo entrega al,Gral. SEREGNI de un pergamino donde la juventud Comunista se compromete a dar lo mejor de sus esfuerzos por la victoria del FA.- 12.6.71 - "EL POPULAR" pág. 4 ; hará uso de la palabra en ciudad de Salto en una Asamblea Abierta de la UJC del Departamento.- 24.2.72- "EL POPULAR" pág.3- hará uso de la palabra en su calidad de Secretario de la UJC, en un acto de homenaje a los 70 años de edad y 50 de militancia ininterrumpida de César REYES DAGLIO, miembro del Comité Ejecutivo del PC. 6.9.71- llega procedente de Santiago de Chile vía Iberia. 14.9.72 - "EL POPULAR" pág 10. Secretario de la UJC; publica su foto e informa que llegó recientemente de Chile luego de participar en el VII congreso de las Juventudes Comunistas de Chile.- 10.9.72 - llega procedente de Chile vía SAS.-

..--//

FECHA	DOCUMENTOS	087257 ANTECEDENTES A REGISTRAR	F 15
11--		3.12.72 - "EL POPULAR" pág.7 hará uso de la palabra en un acto de preparación de la Conferencia Nacional de Organización que se realizará en el local del Seccional 16 del PC. 4.6.72 - "EL POPULAR" pág 8 : continuando con la movilización en cuestión, se organiza un acto por parte de la Seccional Federico Engels, en al local de Miguel Barreiro y 26 de Marzo a la hora 19.00 .- El reseñado aborda el tema "IA JUVENTUD COMUNISTA QUE NESESITAMOS".- 12.2.76 - "EL POPULAR" pág. 2 : el titular participa en una charla que se desarrolla en el seccional 20, el tema tratado es :"La escalada fascista en el Uruguay".- 25.11.72- "EL POPULAR" pág. 7 hace uso de la palabra en Rocha sobre el tema: "Contra el proyecto de Ley de la Enseñanza".- 6.6.76 - por comunicado especial de las FF.CC. Nº 12 de fecha 21.2.76 se establece que dirigía junto con Walter SANSEVIERO, Horacio BAZZANO y Jorge MAZZAROVICH la UJC.- 28.9.76 - según declaraciones del detenido José E. BARONI MASEDA se establede que en 1975, mes 12, el titular era el 1er. Secretario Nacional de la ex-UJC , participó en varias reuniones de caracter político de la UJC en la que se tratan los temas de reorganización y futuro de la UJC.- 3.10.78 - según declaraciones de Adolfo DRESCHER, el titular es en la actualidad el 1er. Secretario del PC. Tiene a su ..///	

FECHA	DOCUMENTOS	087257 ANTECEDENTES A REGISTRAR F316
		cargo la atención de la sección de falsificación de documentos, atiende al responsable sindical. al 1er. Secretario Departamental de Montegideo que es Juan SANTINI y al 1er. Secretario de la UNC.- 12.3.79 - detenido pro FUSNA mientras hacía contacto con Nolberto MOREIRA.- 18.3.79 - según manifiesta en acta que se le toma el 17.3.79 que en 1973 al ilegalizados varios grupos políticos ocupaba el cargo de Secretario Nacional de la UJC, cargo que ocupa hasta 1975.-Posteriormente a 1975 pasa a ser el 1er. Secretario de la UJC.- En 1977 pasa a ser Secretario Político del PC, este cargo lo ocupa hasta el momento de su detención.- Como colaborador del declarante tenía una persona apodada "POCHO".- El titular es funcionario rentado del PC.- En momentos de ser detenido portaba una C.I. a nombre de Dulio AMANDOLA REYNO Nº 1.147.885 con su fotografía.- Marzo de 977- es puesto a disposición de la JMI.- Eval. A-2 (S)
15.8.79	Doc.1211	Fue trasladado desde el FUSNA al Establecimiento Militar de Reclusión Nº 1, el día 13/6/79.-(ID)

FECHA	DOCUMENTOS	087257 LEV POPIACHSH, León — ANTECEDENTES A REGISTRAR — Fs. 17
10.12.81	Doc.10247	-Figura en una relación de Movimiento de Recluídos al 31.10.81. Movimiento: Condenado - Fecha: 01.10.81 - Causa: 9 años de prisión - Juez: 1a. Instancia 3er. turno - Fecha de detención: 12.03.79 - Antecedentes: Sentencia en 1a.Instancia el 20.04.81 a 9 años de prisión. Eval.: A-1 (AN)
29.10.80	.D.0362	Según artículo de la publicación "Desde Uruguay", el causante se encuentra enfermo.EVAL:A-1. (VM).
16.02.82	D. 5757/8	-Figura en una relacion de la Corte Electoral, de ciudadanos inscriptos en el Registro Civico Nacional, que se encuentran comprendidos en el Art. 1, Literal "B" del Acto Institucional No. 4, con prohibicion de ejercer el derecho de voto. (Procesados por delitos de "Lesa Nacion").Eval.· A-1.(VL) Indica ( ) ( )
4.12.81	D.10086	- D.I.I.- Se establece que presentó para su afiliación al Partido Comunista a Laura Teresita ROMERO RODRIGUEZ de DIAZ, el 18.8.71, según material incautado por OCOA en Febrero de 1976(C)
06.05.82	14.543/82	-Mencionado página/s 124 del libro "TESTIMONIO DE UNA NACION AGREDIDA". -EVALUACION : A-1.-(GM) (LA).-
1.6.83	18133/01	"RADIO BERLIN" 24.8.82.- Informa que el causante, es mencionado en el boletín clandestino "DESDE URUGUAY" por medio del cual, solicitan su libertad, entre la de otros.- Eval.B-2(Y)

FECHA	DOCUMENTOS	087257 ANTECEDENTES A REGISTRAR Fs 18
20.5.82.	D 14990	Es mencionado en la página/s 11,77,172, del libro "EL COMUNISMO EN URUGUAY".- Eval.:A-1.- (FE)
21.5.82	.....	Memo(A)Nº1030/82 para la Of.Lab. del ESMACO.-(i).
14.07.82	16.823	En nota, dirigida al Representante Permanente del Uruguay ante la Oficina de la O.N.U., de la Oficina Internacional de Trabajo, de fecha 10 de Mayo de 1982, figura su nombre,estableciendo que era: SINDICALISTA BANCARIO ~~y fue detenido en~~ —/—/—. EVAL: A-1 (GH)(LS). -
31.8.82.	.....	- Se hizo Memo (A) No.1921/82 para la O.Lab.ESMACO (SS).- Se hizo P.I. No.232/82 para la O.P.M.- (N).-
13.9.82	18956	Recluído E.R.R .1. Procesado J.M.I.1er.T.30.4.79. Delitos: Art. 60(V),60(I)inc. 6,60(XII) CPM, Art.61,242, 243 CPO. Sent.1a.Inst.J.M.1a.3er.T.20.4.81.9años Penit. Sent.2da. Inst.S.T.M.1.10.81. 9 años Penit. Delitos:Art.60(v) CPM, 60(I)inc. 6,60(XII) CPM, Art.61 y 237 CPO, 7 CPM,56CPO. Eval.: A-1. (CA).

FECHA	DOCUMENTOS	087257 ANTECEDENTES A REGISTRAR Fs 19
10.2.83.	D.24324 /2f 066	FECHA DE DETENIDO:12.3.79, UNIDAD CAPTORA: FUSNA, CONDENADO: 9 años S.1 a I., FECHA DE LIBERTAD PROBABLE: 12.3.88, Aft.60(V),60(I) Nal.6,60 (XII) CPM,61,237 CPC,7 CPM,56 CPC Eval.ª-1.-(FE)
28.5.83	24746/83 Pág.022	-03.03.83-Figura en una relación procedente de la E.M.B.de detenidos en el E.M.B.1.Detenido el 12.03.79.Perteneciente al P.C.-EVAL:A-1 (2)
22.6.83	26314/019	- 22/10/960: Ingresa al Círculo Israelita (UJC) Carné Nº. 3192. Se establece que se encuentra vinculado a Miriam Graciela SOSA URGOYTY, Eduardo JAURI GARBA,Daniel Mario Domingo STAFF TORRES.- OCT/975: Según nómina de alías incautadas a MASSERA en esa fecha figura como "IGNACIO".- ABR/977: Según declaración de T.BORGES es el Secretario Político, atendiendo además a la UJC. Sería posiblemente por el texto, extención y estilo, el autor del documento "BALANCE Y PERPECTIVAS". Documento que surge luego de la reunión que tuvo el Comité Central en 1977.- 14/06/77: Por operaciones reiniciadas en la fecha, contra la organización clandestina del P.C.U., se a detectado la nueva estructura de esta organización subversiva, surgiendo del análisis de la documentación incautada y de los interrogatorios a detenidos, que el causante funciona .....///

FECHA	DOCUMENTOS	087257 ANTECEDENTES A REGISTRAR F.20
		como Primer Secretario del Comité Ejecutivo.- 24/06/959: Envió una tarjeta a la Embajada de EE.UU. solicitando clemencia para los esposos ROSENBERG. 12/05/966: Viaja a MOSCU vía SAS como miembro de una delegación a la UJC al XV Congreso del Komsomol. 24/10/968: "EL POPULAR"pag.8: Hizo uso de la palabra en nombre del Comité Universitario del FIDEL, en un acto de homenaje a los caídos Liber ARCE, Susana PINTOS y Hugo DE LOS SANTOS que tuvo lugar en la sede central del FIDEL. 24/02/972: "EL POPULAR" pag.3: Hará uso de la palabra en su calidad de Secretario de la UJC, en un acto de homenaje a los 70 años de edad y 50 de militancia ininterrumpida de César REYES DAGLIO, mimbro del Comité Ejecutivo del P.C. En 1973 al ser ilegalizados varios grupos políticos, ocupaba el cargo de Secretario de la UJC, en este cargo depende del 1er.Secretario Jorge MAZZAROVICH, vinculado a Alberto GRILLE Secretario de Propaganda, Luis STOLOVICH Srio. Nal. de Finanzas, Gustavo ALSINA, Srio.de Organización del Comité Dptal. de Mdeo., Omar RODRIGUEZ y Jacinto, Scrio de la Org. del interior. Posteriormente en 1975 pasa a depender de José Luis MASSERA Demás anotaciones indican idem Docs.anteriores.- EVAL:A-2.- (SM).-

087297

53-21

FECHA	DOCUMENTOS	ANTECEDENTES A REGISTRAR
10.8.83.	0647/79 Pág.01,2	Por Oficio No.352 de fecha 29.5.89, el Juez Militar de Inst de 1er.T. deja sin efecto su captura por "haber sido detenido".-Eval.A-1.-(FE)
28.8.83	0663/80 pag.13	-16.8.80-Recluso No.2667,es visitado en el EMR.1 por Hortensia AGONO(cuñada)Eval:A-1(M).-
26.12.83	0490/79 P.83/84/ 85/86/87	28.6.61:Candidato de la lista 211 de tendencia comunista,en las Elecciones para integrar el cConsejo Ejecutivo de la Asociación de Estudiantes de Preparatorios,período 1961/62. 28.7.64:Hizo uso de la palabra en el mitín organizado por el Mov.Coordinador de Apoyo a la Revolución Cubana,denunciando la resolución de la O.E.A. que compete al rompimiento de relaciones diplomáticas con Cuba. 9/964:Se le considera uno de los líderes del grupo que en la noche del 9 de los corrientes procedió a la ocupación de la Universidad de la República,con motivo de los sucesos ac acaecidos cuando el rompimiento de relaciones con Cuba. El 11 de los corrientes se procedió a la evacuación de los que en un número de 389 permanecián en el recinto universitario Se identificó a todos ellos y el causante junto con un grupo de dirigentes de FEUU quedó detenido,responzabilizándose ante la Justicia de probables delitos cometidos. El 12 de los corrientes recuperó su libertad. 16.9.64"El Popular":publica su versión de los hechos ocurridos,donde califica la actuación de las autoridades de "in

FECHA	DOCUMENTOS	087257 ANTECEDENTES A REGISTRAR Fs. 22
111...		tentos liberticidas". 20.7.65:En nombre de la F.E.U.U. hizo uso de la palabra en el acto realizado en el Paraninfo de la Universidad,organizado por el Comité de Solidaridad con el Pueblo Venezolano. 1966:Candidato de la Lista Nº74 lema "Frente Avanzar Reforma" de tendencia comunista,en las elecciones para integrar la Comisión Directiva y la Comisión Fiscal del Centro de Estudiantes de Ciencias Económicas y Administración,por el período 1966/67. 26.7.67"El Popular"Hará uso de la palabra en un acto del F.I.D.E.L.en Paysandú en homenaje a Cuba. 3.8.67"El Popular":Hizo uso de la palabra en un acto organizado por FEUU en solidaridad con los estudiantes brasileños que están realizando en San Pablo su XXIX Congreso de la Unión Nal.de Estudiantes(U.N.E.). 18.1.68"El Popular":Hará uso de la palabra en un acto organizado por el P.C.. 24.10.68"El Popular":Hizo uso de la palabra en nombre del Comité Universitario del FIDEL,en un acto de homenaje a los caídos Liber ARCE,Susana PINTOS y Hugo DE LOS SANTOS, que tuvo lugar en la Sede Central del FIDEL. 26.4.69:Hará uso de la palabra en la C.de Rivera en un acto organizado por el P.C.. 5/969:Electo titular de la Asamblea Representativa del Sector Banca Oficial, de A.E.B.U..

FECHA	DOCUMENTOS	087257 ANTECEDENTES A REGISTRAR	Fs. 83
///...		17.11.69"El Popular":Publica su foto y declaraciones sobre la reciente realización de la Convención del sector universitario de la Juventud Comunista,preparativa del VIII COngreso de la U.J.C.a realizarse en Dic/69. 1.12.79"El Popular"Hará uso de la palabra en una reunión en el local de la U.J.C.,para discutir el control de entrega de los carnets,la marcha del plan y el XX Congreso del P.C.. 28.1.79:Según declaraciones de Juan SANTINI,en 1978 el causante se vió tres veces con el declarante para llevarlo a la reunión en un "DODGE" color verde oscuro(fue llevado en forma compartimentada) en la zona de la Comercial. 6.2.79:En la fecha se establece que su compañera sería Hilda DIEZ MENA. 18.2.79:Según declaraciones de César GOMEZ,hace unos seis meses participó en una reunión con el declarante y Juan SANTINI en una casa de COGHLAN.- Eval:A-2(Indica 8 al10)(AD)	
3.1.84	. . . .	Se contestó en Memo(A) Nº 01/84 para Dpto.II/S.I.P.	(i)
23/2/84	11941 / 82 PAG. 1858	- POSEE ANTECEDENTES EN EL CO.NA.E - EVAL - A - 1.(0) INDICA ( ) ( ) ( )	

FECHA	DOCUMENTOS	087257 ANTECEDENTES A REGISTRAR Fs. 24
14.1.84	0487/79 p'g.6	16.3.79:En la fecha se establece quefuncionaba como Primer Secretario de la Dirección Nacional del P.C.U. Eval.B-2.(ME)
		Empleado Bancario, dirigente de la Federación de Estudiantes Universitarios del Uruguay. Secretario de Asuntos Políticos y Sociales de la Federación de Estudiantes Universitarios del Uruguay.Indica(11)
18.3.64	Ficha A/N	Concurrió al "Segundo Congreso Latinoamericano de Juventudes"(II CLAJ) realizado en Santiago de Chile entre los días 8 al 14 del corriente.-
27.6.64	FichaA/N	Miembro del Comité Central de la "Unión de Juventudes Comunistas". En calidad de tal habló en el acto realizado hoy en la intersección de las calles Grecia y Suecia por el "Círculo Juvenil" de la UJC del Cerro.
13.9.64	"EL POPULAR"	Dirigente de la Federación de Estudiantes Universitario del Uruguay. A raíz de los incidentes referidos a la ocupación de la Universidad por elementos estudiantiles y ajenos a ellos, como consecuencia de la ruptura de relaciones con Cuba, fue detenido por la policía.

FICHA COMPLEMENTARIA F528 (3)

Documento		087257 Antecedentes
Fecha	Origen	
		[illegible]
23/3/66	B-72-D-28	- Hizo uso de la palabra en un acto realizado en el día de la fecha, en el Paraninfo de la Universidad que fuera organizado por la Central de Trabajadores del Uruguay y la Federación de Estudiantes Universitarios del Uruguay .-
12/5/66		- Viajó con destino a Praga con el pasaporte Nº 33 029.-
Abril/67		- Figura como 6º titular de la lista 60 para la Asamblea representativa de la Asociación de Bancarios del Uruguay en las elecciones para la renovación de las autoridades para el período 1967/1968.-
+12-III-65	B-75-1-D-201 El Popular.-	En representación de la Federación de Estudiantes Universitarios del Uruguay (FEUU) hizo uso de la palabra en el acto realizado en la Plaza Libertad contra la intervención norteamericana en Viet Nam
+22-V-65	B-72-D-101-	En la fecha se realizó una concentración de vehículos (caravana) con mitín final en el Paraninfo de la Universidad, organizada por la Federación de Estudiantes Universitarios del Uruguay (FEUU) central de Trabajadores del Uruguay (C-T-U) comisión Juvenil de la Central de Trabajadores del Uruguay C-J-C-T-U-) y La Coordinadora de Estudiantes de Secundaria.-En el acto hizo uso de la palabra en representación de la F-E-U-U-.-
+12-V-66	B-75-1-D-693 El Popular.-	En representación de [illegible] inició [illegible] en el mitin [illegible]

FICHA COMPLEMENTARIA

E2(4)

Documento		087257 Antecedentes
Fecha	Origen	
//	//	//Julio, este Acto fué organizado por la C-N-T- en solidaridad con los Cañeros y Bancarios.-
10-X-65	76-103	Es Secretario de la Federación de Estudiantes Universitarios del Uruguay(FEUU)
21-VII-65	75-1211 75-1208	En El diario El Popular de la fecha se informa, de un acto realizado en el Paraninfo, de la Universidad donde en representación de FEUU hizo uso de la palabra, acto que fué organizado por el Comité de Solidaridad con el Pueblo Venezolano que desarrola el mismo, solicitando a la vez la Libertad de los Presos Políticos de ese País.-
18-X-65	75-2122	Fué detenido con motivo de la Medidas Prontas de Seguridad.-
29-X-65 25-X-65	75-2242- El Sol.- 75-2188 Epoca.-	En la Asamblea General de los Trabajadores, realizada el día 24 de los corrientes, en el Palacio Peñarol, hizo uso de la palabra, en nombre de la C-N-T-poniendo de manifiesto: la Unidad actual de los Trabajadores y los Gremios,-Este acto fué organizado por la Mesa Sindical Coordinadora.-
10-IX-65	75-2847.-	En un Impreso titulado Boletín de Noticias, [illegible] la Confederación de Trabajadores del Uruguay, [illegible] su libertad, ya que este había sido [illegible] vo de las Medidas [illegible]

FICHA COMPLEMENTARIA

B529

087257 ANTECEDENTES

Documento		
Fecha	Origen	
10.X.65.	76/103.-	Integrante de los personales del Banco de la República Oriental del Uruguay.(casa Central Sección - Inspección de Bancos.-
21.VII.65.	75.1208.	En el diario "El Popular de la fecha se informa de un acto realizado en el Paraninfo de la Universidad donde hizo uso de la palabra en representación de la FEUU organizado por el Cómite de Soliradidad con el pueblo Venezolano.
18.X.65.	75/2122	Detenidos con motivos de las Medidas Prontas de Seguridad.-
2 9.X.65.	75.2242.El Sol.-	En la Asamblea General de trabajadores realizada el día 24 de los corrientes en el Palacio Peñarol el reseñado hizo uso de la palabra en nombre de la - CNT poniendo de manifiesto la actual unidad de los trabajadores y los gremios.
25.X.65.	75.2188. Epoca.	Este acto fue organizado por la Mesa Sindical Coordinadora.-
X.965.	75.2847.	En un impreso titulado "Boletín de Noticias" emitido por la Confederación de Trabajadores del Uruguay se pide su libertad ya que fue detenido con motivo de las Medidas Pronta de Seguridad.
23.III.66.	B.72.D.28.	Hizo uso de la Palabra en un acto realizado en el día de la fecha en el Paraninfo de la Universidad

Fórm. 5

FICHA COMPLEMENTARIA

Documento		087257 ANTECEDENTES
Fecha	Origen	
		que fuera organizado por la Central de Trabajadores del Uruguay y Federación de Estudiantes Universitarios del Uruguay.-
25.II.66.	B.75.D.582	En el diario "El Popular" de la fecha se informa que se iniciará la recolección de firmas para plesbiscitar la reforma popular. Figura como delegado observador de FEUU siendo integrante de la Comisión del Movimiento que tendrá a su cargo la recolección de firmas.-
25/8/73	D. 1950	Figura en nómina de dirigentes bancarios. (K)
26/3/74	0804	Incluído en lista de dirigentes de izquierda del Banco Central, responsable de dificultar la labor, enlenteciendo expedientes de importación y expertación. (Evaluación B-2) (K)
31/1/75	Doc.247	-Figura en una relación de funcionarios del Banco Central que violando el Decreto del P.E.de fecha 4/7/73,hiciera paro no concurriendo a desempeñar sus tareas habituales el 5/7/73.-(H).- Eval. A-1.-

Fórm. S

Fecha	Documentos	087257 ANTECEDENTES A REGISTRAR
1º.6.65	"EL POPULAR"	Firmante de un manifiesto de fecha 31.5.65 de apoyo al II Congreso Continental de Solidaridad con Cuba castrista en el que reitera el repudio a cualquier forma de ataque contra el régimen comunista cubano.
16.10.64	B-75-1-D-66	Colaborador del perfodico "JORNADA", órgano de la Federación Estudiantes Universitarios del URuguay.(FEUU)
27.2.84	1382/79 pág.20	En consolidado de P.M.E. del 30.06.79 figura como: 13.06.79:BAJA/FUS.NA y ALTA/E.M.R.No.1 por TRASLADO. Eval.A-1.(ME)
9.5.84	840304/4/004	-1.5.84: En volante distribuído en la ciudad de Buenos en ocasión en que se realizan actividades del Frente Amplio y posterior acto público con la presencia de Wilson FERREIRA ALDUNATE, piden la liberación de Jorge MAZZAROVICH y del causante. Eval.A-2 (TL).-
24.5.84	840350 9/01	"RADIO BERLIN". En su audición del 18.5.84 informaque se realizó en la Universidad de Humbold de Berlín, un festival juvenil, en el que varios jóvenes firmaron por la libertad de los "presos políticos uruguayos", entre los que se menciona al causante. Eval.B-2 (TL)

087258-0

JUNTA DE COMANDANTES EN JEFE

S. I. D.

Dep. I Secc. I

Sub Secc. A/N

Ficha Nro. _____ Confec. 23/9/77

[illegible] — [illegible]
Apellidos — Nombres

DOCUMENTOS: C/C APA 3799 (1) C/I. I.493691
Serie Nro. Nro. Dpto.

OTROS DOC. _____
Pasaporte Lib. Enrol. etc.

NACIMIENTO: _____ [illegible]
Fecha Lugar

DOMICILIO: San Salvador [illegible]
Calle Nro. Teléf. Ciudad o Localidad

PROFESION U OCUPACION: Empleado [illegible] una Tint[illegible]

LUGAR: _____ CARGO: _____

IDEOLOGIA POLITICA: _____ CLASIFICACION: "P.C" (2)

DATOS COMPLEMENTARIOS: [illegible]
Est. Civil Cónyuge Hijos

_____
Otros familiares

Fs 2

Fecha	Documentos	087258 ANTECEDENTES A REGISTRAR
18/8/77	D.0843	-León LEV tío del mencionado lo llama por teléfono para decirle que una persona irá a entregarle un sobre para que se lo entregue a su tía, esposa del anterior. Este concurre al trabajo de ella, en la Guardería del Círculo de Zhitlovsky, y se lo entrega personalmente. Esta se llama Felicia Knaster de Lev. y se domicilia en Mac Eachen 1434. Junto a ella trabajan dos maestras más LAURA y PAULA. Eval. A-I (U).-
25.10.77	Doc.1106	Figura en relación de Altas y Bajas en el período al 31.7.77. Pasó a JMI.3er,/ -Figura en relación de Movimientos de Recluídos. Situación: A disposición de la Justicia.-Fecha:23.7.77.-Causa:Presunta vinculación al P.Comunista.-Juez:JMI.4to.T.-Fecha de Detenido:9.7.77.- Eval.A-1.- (i).
7.XI.77	1148 PMB	-Procesado.Fecha:19.9.77.Causa:Art.60(VII)Cap.VI Bis CPM. Juez:JMI.4to.T.Fecha Det.:9.7.77.(P).-
10.4.78	D.0389	- Según Oficio No. 51/R/78 de CPM de fecha 4.4.78 se establece que figura en una nómina de reclusos que fueron liberados en el período comprendido entre el 25.3.78 al 31.3.78. El mismo se encuentra en el régimen de Libertad Provisional, siendo vigilado por el Reg. C. No. 3.- (C).-

LEV BURCIKUS Mario

FF3

087258

FECHA	DOCUMENTOS	ANTECEDENTES A REGISTRAR
8.5.978	Doc.544	-Figura en relación de Movimientos de Recluídos al 31.3.78. Fué BAJA del Reg.C.4 el 30:3.78.-CAUSA DEL MOVIMIENTO:Libertad Definitiva.-JUEZ:Trá.Ter.T.-FECHA DE DETENIDO:9.6.76. ANTECEDENTES:Art.60(VII)CPM.Eval.A-1.- (i).
16.02.82	D. 5757/8	-Figura en una relacion de la Corte Electoral, de ciudadanos inscriptos en el Registro Civico Nacional, que se encuentran comprendidos en el Art. 1, Literal "B" del Acto Institucional No. 4, con prohibicion de ejercer el derecho de voto. (Procesados por delitos de "Lesa Nacion").Eval.· A-1.(VL) Indica (1) ( )
13.9.82	15981	30.6.82 - Se traslada el control de su Lib.Vig.Cat "C" del Reg.C.Mot.9 al Reg.C.1.-Eval:A-1 (00)
28.5.83	24739/83 Pág.030	-03.03.83-Figura en una relación procedente de la P.M.E.de libertades vigiladas, categoría "C".Unidad de control:Reg.C 1.Detenido el 04.08.77, liberado el 29.03.78.-EVAL:A-1 (3).
28.5.83	24062/83 Pág.029	-03.03.83-Indica idem Doc. 24739/83.-EVAL:A-1 (3)
15.8.83	152/80 Pag.05	- En Consolidado de la P.M.E. de fecha 30.04.80, figura como Libertad Vigilada, siendo Baja por pase a Categoría"C" Unidad de Control: Reg.C.9.- Eval.A-1 (Y)

FG

087258

FECHA	DOCUMENTOS	ANTECEDENTES A REGISTRAR
16/08/83	D.26314 Pág.3312	-Indica Idem Doc.0848/77. EVAL.A-2 Aporta (2). (P).-

F1

P.E.

JUNTA DE COMANDANTES EN JEFE

S. I. D.

087259-8

Dep. I Secc. I

Sub Secc. A/N

Ficha Nº ..... Confec. 1.3.83

LEV (Apellidos) Samuel (Nombres)

DOCUMENTOS: C/C. ..... (Serie, Nº) C/I. ..... (Nº, Dpto.)

OTROS DOC. ..... (Pasaporte, Lib. Enrol., etc.)

NACIMIENTO: ..... (Fecha, Lugar)

DOMICILIO: ..... (Calle, Nº, Teléf., Ciudad o Localidad)

PROFESION U OCUPACION: Dirigente Comunista uruguayo

LUGAR: ..... CARGO: .....

IDEOLOGIA POLITICA: ..... CLASIFICACION: .....

DATOS COMPLEMENTARIOS ..... (Est. Civil, Cónyuge, Hijos)

..... (Otros familiares)

[illegible]

F12

Fecha	Documentos	087259 ANTECEDENTES A REGISTRAR
1.3.83	24637/83	Radio "PRAGA" en su audición del 23.02.83 difunde un comentario del causante referente a la situación económica el el Uruguay. Eval.B-2. (ME)

SERVICIO DE INFORMACION
DE DEFENSA
Dep. 1

087280-6

Confeccionado el 30.3.73.

VARIOS

FOTO

Apellidos LEVA LERENA

Nombres Edgar

Fecha de Nacimiento

Lugar de Nacimiento

Est. Civil

Cred. Cívica Céd. Identidad

Otros Documentos

Ocupación

Padre

Madre María Agélica LERENA DE LEVA

Domicilio Dionisio Coronel Nro.936. Ciudad

Otros datos

20427

CHIESA Hnos. Ltda. - 8.000 3 - 71

FICHA COMPLEMENTARIA

DOCUMENTO		087200 ANTECEDENTES
Fecha	Origen	
23.8.72.	Doc. 2702.	Vive con su madre y con una amiga de su madre de nombre Yolanda Pereyra.Esta cuando la dueña se encuentra ausente,realizaría reuniones.Además vecinos han visto sacar tierra de la casa.- (W).
16.8.72.	Doc. 2462.	Indica Idem.al Doc.anterior.- (W).

SERVICIO DE INFORMACION DE DEFENSA

Dep. 1

087261-4

Confeccionado el 17 MAYO 1974

V A R I O S

FOTO

Apellidos LEVA

Nombres Julio

Fecha de Nacimiento

Lugar de Nacimiento

Est. Civil

Cred Cívica Céd Identidad

Otros Documentos

Ocupación

Padre

Madre

Domicilio Tiburcio Gomez 3181 Ciudad

Otros datos

20424

Imp. CHIESA Hnos. Ltda. 10.000 - 12 - 73

82

FICHA COMPLEMENTARIA

DOCUMENTO		087261 ANTECEDENTES
Fecha	Origen	
11.IX.73	Doc.2857	-Figura en una relación de nombres y direcciones incautada al ex-senador Enrique Erro y ex-senador Zelmar Michelini.- (UU)

[redacted]

JUNTA DE COMANDANTES EN JEFE

S. I. D. 087262-2

Dep. I V Secc. I

Sub Secc. A/N

Ficha Nº ____ Confec. 10.12.81

LEVAGGE RASERO — Graciela T.

Apellidos — Nombres

DOCUMENTOS: C/C ____ C/I. 86.680

Serie — Nº — Nº — Dpto.

OTROS DOC. ____

Pasaporte — Lib. Enrol. — etc.

NACIMIENTO: ____

Fecha — Lugar

DOMICILIO: ____

Calle — Nº — Teléf. — Ciudad o Localidad

PROFESION U OCUPACION: ____

LUGAR: ____ CARGO: ____

IDEOLOGIA POLITICA: ____ CLASIFICACION: ____

DATOS COMPLEMENTARIOS: ____

Est. Civil — Cónyuge — Hijos

[redacted]

Otros familiares

B2

Fecha	Documentos	087262 ANTECEDENTES A REGISTRAR
3.12.81.	D.10033	P.I.No.31/S-2/CB1/981.- Según informe obtenido en la Dirección de Migraciones se establece que el causante abandonó el país con destino al Brasil entre los días 10 y 11 de noviembre del corriente año.- Eval.A-1.-(FE)
4.12.81.	D.10100	Se establece que en la fecha mencionada en el Doc.10033, se previó un acto en la ciudad de Porto Alegre para la difusión del caso de Lilián CELIBERTI y Universindo RODRIGUEZ DIAZ. En dicho acto se intentó dar difusión al libro titulado "SECUESTRO EN EL CONO SUR", escrito por Omar FERRI (Abogado brasilero) el cual relata el caso de los últimos mencionados. El acto publico preparado para el día 12 en la Plaza Farrompilha, no se realizó por la no concurrencia de personalidades invitadas (Helder Cámara, Pérez Esquivel). Unicamente se realizó una reunión en la dede del Movimiento de Justicia de Derechos Humanos, en la noche del 11, El mencionado acto tuvo cobertura de la prensa aunque no en la primera página, se publico también un reportaje a la madre de Lilián CELIBERTI que concurrió a dicha ciudad para el mencionado acto. 12.11.81. En la fecha se previó un acto en la Asamblea Legislativa la cual fr casó limitandose a unas palabras al sivas al 3er. aniversario del "Secuestro" pronunciadas por un diputado estadual. Eval.A-1.(FE)

Imp. Nacional

VARIOS

JUNTA DE COMANDANTES EN JEFE
S. I. D.

087263-0

Dep. I Secc. I
Sub Secc. A/N
Ficha Nº ____ Confec. 2.2.82

IESSA GALLINAL — Apellidos
Enrique Pablo — Nombres

DOCUMENTOS: C/C A.Z.A. 26.634 — Serie / Nº
C/I. 1.389.812 — Nº / Dpto.

OTROS DOC. ..... — Pasaporte / Lib. Enrol / etc.

NACIMIENTO: 16/3/56 — Fecha
Montevideo — Lugar

DOMICILIO: Colonia 1467 Telef. 40.51.60(1)
Cerro Largo 1484 apto. 305 — Calle / Nº / Teléf. / Ciudad o Localidad

PROFESION U OCUPACION: Profesor del Liceo 17
F[a]c. de Humanidades y Ciencias(2) Ayudante del

LUGAR: Dpto. de Zoología CARGO: .....

IDEOLOGIA POLITICA: ..... CLASIFICACION: .....

DATOS COMPLEMENTARIOS: Casado — Est. Civil / Cónyuge / Hijos

Otros familiares

Fecha	Documentos	087203 ANTECEDENTES A REGISTRAR	
4.9.80	1745	D.I.I.: 28.4.75 - Según "MARCHA" de fecha 30.7.71: La Sala de Profesores del Liceo N°17 repudia las actitudes vandálicas de un grupo de individuos ajenos al Liceo que penetraron al mismo pidiendo la renuncia de la Directora.- 14.4.78 - Según el diario "El Mundo Color" de fecha 16.2.78: Figura en una nómina de Profesores publicada por el CONAE que son citados a presentarse en los liceos para los que fueron designados a informarse de las horas de clase que le fueron adjudicadas.- - Por Nota N°2253/80/D, la Secretaría de Planeamiento, Coordinación y Difusión solicita al S.I.D. el aval correspondiente con respecto al causante a los efectos de que el mismo haga usufructo de una beca al exterior (Venezuela), lo que esta Dirección APRUEBA por Memo(A)N°1379 (2da.Parte) de fecha 5.9.80.- (RE)	
29.4.82	14227	28.4.82-SE.PLA.CO.DI. por Nota N° 801/82/D solicita aval para Beca a (Argentina), Se Aprueba por Memo. (A) N°487/82 (2da. parte) de fecha 30.4.82.(C)Ind. (1) y (2)	
11/08/982	....	-MEMO. (A) No. 1731/82 PARA EL C-2/SE.PLA.CO. (P)	

FECHA	DOCUMENTOS	Enrique Pablo 087263 ANTECEDENTES A REGISTRAR LESSA GALLINAL
5.9.83	2///... 28755/01/ 17/27	21.7.83-SE.PLA.CO.DI. por Nota Nº3385/83/D solicita aval para Beca a EE.UU., SE APRUEBA por Memo.(A) 1613/83 (1ra.Parte) del 25.7.83.(C)

087284-8

MINISTERIO DE DEFENSA NACIONAL
S. I. D.

Dep. I PE Secc. I
Sub-Secc. A/N
Ficha Nro. ..... Confec. .....

LEVANTES — Apellidos
GUSTAVO — Nombres

DOCUMENTOS: C/C. ..... Serie ..... Nro. C/I. ..... Nro. ..... Dpto.

OTROS DOC. ..... Pasaporte ..... Lib. Enrol. ..... etc.

NACIMIENTO: ..... Fecha ..... Lugar

DOMICILIO: M.Grau 3817 — Calle; Soriano 877 Piso 2. — Nro. / Teléf.; Montevideo — Ciudad o Localidad

PROFESION U OCUPACION: Doctor

LUGAR: ..... CARGO: .....

IDEOLOGIA POLITICA: ..... CLASIFICACION: .....

DATOS COMPLEMENTARIOS: Casado — Est. Civil; [illegible] Socorro Lopéz — Conyuge; ..... — Hijos

..... — Otros familiares

52

Fecha	Documentos	087264 ANTECEDENTES A REGISTRAR
13.9.72	3016	Su esposa Socorro Lopez es hermana de Maria Angelica Lopez(Esposa de Luis Pomerenck ó Carlos Pomerenck Martinez(podría tratarse de la misma persona))contribuyó a la evasión de Carlos Pomerenck. (DD)

SERVICIO DE INFORMACION DE DEFENSA

Dep. 1

087265-S

Confeccionado el 27 NOV. 1973

V A R I O S

FOTO

Apellidos LEVARIS CAPO

Nombres Sergio Luis

Fecha de Nacimiento

Lugar de Nacimiento

Est. Civil

Cred. Cívica Céd. Identidad 1.168.812

Ctros Documentos

Ocupación

Padre

Madre

Domicilio Dr. Majestic 1674 Ciudad

Otros datos

B2

FICHA COMPLEMENTARIA

DOCUMENTO		087265 ANTECEDENTES
FECHA	ORIGEN	
12.7.72	Doc. 1987 Eval. A-2	Figura en una relación de personas que visitan al extremista Ricardo Viscardi. ..qq..

JUNTA DE COMANDANTES EN JEFE

S. I. D.

087266-3

Dep. I Secc. I

Sub Secc. A/N

Ficha Nº ____ Confec. 6.11.81

LEVERO
Apellidos Nombres

DOCUMENTOS: C/C ____ C/I. ____
Serie Nº Nº Dpto.

OTROS DOC. ____
Pasaporte Lib. Enrol. etc.

NACIMIENTO: ____
Fecha Lugar

DOMICILIO: ____
Calle Nº Teléf. Ciudad o Localidad

PROFESION U OCUPACION: Ingeniero

LUGAR: UTE . Distribución de Energía CARGO: ____

IDEOLOGIA POLITICA: ____ CLASIFICACION: ____

DATOS COMPLEMENTARIOS: ____
Est. Civil Cónyuge Hijos

Otros Familiares

B2

Fecha	Documentos	087266 ANTECEDENTES A REGISTRAR
3.8.81	6576	- Trabaja en el Departamento de Distribución de Energía conjuntamente con los Ing. MENDEZ, ARIN. Es de destacar que dicha información surge de un estudio llevado a cabo ante una denuncia sobre irregularidades en la realización de convenios, contratos y créditos realizados por altos funcionarios de UTE. Eval:B-2.- (SV)

Imp. Nac

[redacted]

SERVICIO DE INFORMACION DE DEFENSA

087267-1

Dep. 1

Confeccionado el 30 de mayo de 1963

V A R I O S

FOTO

Apellidos LEVESUK

Nombres Pedro

Fecha de Nacimiento

Lugar de Nacimiento

Est. Civil

Cred. Cívica Ced! Identidad

Otros Documentos

Ocupación

Padre

Madre

Domicilio Ciudad

Otros datos

[redacted]

82

FICHA COMPLEMENTARIA

DOCUMENTO		087267 ANTECEDENTES
Fecha	Origen	
27/X/962	"EPOCA"	Adherido al Frente Izquierda de Liberación.-

SERVICIO DE INFORMACION DE DEFENSA

Dep. 1

087268-9

Confeccionado el 26 MAR. 1974

V A R I O S

FOTO

Apellidos LEVI VENCE

Nombres

Fecha de Nacimiento

Lugar de Nacimiento

Est. Civil

Cred Cívica Céd. Identidad

Otros Documentos

Ocupación Director de Inspección General de Impuestos

Padre

Madre

Domicilio Ciudad

Otros datos

Imp. CHIESA Hnos. Ltda. 10.000 - 12 - 73

FICHA COMPLEMENTARIA

DOCUMENTO		087268 ANTECEDENTES
Fecha	Origen	
19/2/74	Doc.0299	-Se deja constancia de la pasiva actitud tomada por el mencionado funcionario estatal ante una serie de irregularidades que se vendrían realizando. Además dispondría de Escritorios que se dedicarían (pese a la prohibición expresa) a Declaraciones Juradas, llevar libros a grandes empresas, etc. y faltando con frecuencia a sus tareas, haciéndose firmar por otros la entrada a su respectiva oficina.- (C-3).- (H).

051

JUNTA DE COMANDANTES EN JEFE

S. I. D.

087269-7

Dep. I Secc. I

Sub Secc. A/N

Ficha Nº ..... Confec. 11/4/83

LEVI (Apellidos) Carlos (Nombres)

DOCUMENTOS: C/C. BAB 6547 (Serie / Nº) C/I. ..... (Nº / Dpto.)

OTROS DOC. ..... (Pasaporte / Lib. Enrol. / etc.)

NACIMIENTO: 37 años (en 1959) - (Fecha / Lugar)

DOMICILIO: Verona 1881 - (Calle / Nº / Teléf. / Ciudad o Localidad)

PROFESION U OCUPACION: Chofer

LUGAR: [illegible] CARGO: .....

IDEOLOGIA POLITICA: ..... CLASIFICACION: .....

DATOS COMPLEMENTARIOS ..... (Est. Civil / Cónyuge / Hijos)

..... (Otros familiares)

MMM

82

Fecha	Documentos	087269 ANTECEDENTES A REGISTRAR
19/2/979	D. 0274	18/XII/959 - Afiliado al Partido Comunista con el Nº10. 580, según documentación incautada por C.I.C.A..- FINAL : A - 1
5/3/983	--------	Se contestó Memo. (A) Nº 3050/82 (4a. Parte) para DINAMP - (MS) -

FICHA UNIFICADA EL 23.7.81

SERVICIO DE INFORMACION DE DEFENSA

Dep. 1

087270-5

FN

Confeccionado el 17.4.73.

VARIOS

FOTO

Apellidos LEVI de CORDESIO

Nombres Gloria

Fecha de Nacimiento

Lugar de Nacimiento

Est. Civil

Cred. Cívica Céd. Identidad 679.858(2)

Otros Documentos

Ocupación Locutora Doctora (1)
CX 36 Radio Centenario(3)

Padre

Madre

Domicilio J.M.Blanes No.943. Ciudad
Gaboto 1315 Apto. 202(4) Telef: 41.07.10(5)

Otros datos

20621

CHIESA Hnos. Ltda.

FICHA COMPLEMENTARIA

F52

DOCUMENTO		087270 ANTECEDENTES
Fecha	Origen	
10.1.73.	Doc. 4371.	Junto con Carlos LARRIQUE y Neber Araujo (locutor), arengaron a obreros de distintas fábricas a concurrir a un acto a realizarse posiblemente en el Estadio Centenario el día 14 de diciembre de 1972, tratándose el tema de "Ley de Enseñanza".- (F).
1969	"El comunismo en el Uruguay" pag.155	-Dirigente de la Federación Uruguaya de Teatros Independientes.-
6.11.80	SEMANARIO "OPINAR" Nº1.-	- Escribe sobre Televisión.(S). Indica (1).-
4.6.65 Prensa	Doc. 899	Integrante de la Mesa Directiva de la "Asoc. de Locutores y Animadores de la Televisión Uruguaya"(ALYATU) En conferencia de Prensa informa sobre la constitución de esta asociación y los fines que persiguen.
4.7.81	Doc.5558	Indica lo mismo que lo referente al Semanario "OPINAR" Nro. 1.Eval. A-1 (YY)
15.12.83	33031/3	Indica 5.Eval:A-2 (CO)

[redacted]

FECHA	DOCUMENTOS	087270 ANTECEDENTES A REGISTRAR
25.3.82	D. 13087	-Figura en una relación de personas que realizan diversa tareas de conducción y producción de programas, en el régimen de coproducción y espacios contratados de - CX 36 Radio Centenario. Dicho programa es "Aquí y Ahora" (periodístico con amenidades). Eval. A-1.--(TJ) Indica (2) a (4).--------
29.9.82	D.20112	- Participo en el Simposio que sobre el tema "Los Jóvenes y Los Medios de Comunicación", se llevará a cabo en la Sede del Club "JUVENTUS", del 1º al 3/OCT/82 .- Con el mismo se pretende lograr una adecuada intervencíon de los jóvenes en los medios de comunicación masiva.- Cabe destacar que la causante, pertenece al ex-PDC, sector este que se encuentra buscando medios de mantener vinculados los jóvenes seguidores, tratando de vitalizar contactos con quienes tradicionalmente son su fundamental fuente de cuadros técnicos y políticos.- Eval.A-1 (Y)
19.V.83	....	Se contesta en Memo(A) Nº 1092/83 para DNII.- (CC)
		Pertenece a FUTI(Federación Uruguayo de Teatros Independientes) donde trabaja como secretaria de relaciones y Asuntos gremiales. Integrante del Grupo Teatral Circular. (No se encuentra documento FE)

Fs 3

FECHA	DOCUMENTOS	087270 ANTECEDENTES A REGISTRAR FS4
22.6.83	26532/3	21.4.83 - La peridoista norteamericana Patricia PITAMAN, integrante del Comité para la protección del Periodista del "Centro Canadiense de Investigación Periodistica se contacta con la causante.Eval:A-1 (FE)
19.12.83	32583/3	Previo a la iniciación de la parte oratoria del acto del 27 de los corrientes, convocado por los Partidos políticos, fueron leídas ahesiones recibidas por parte de la causante entre otras.Eval:A-1 (CC)
11.5.84	8402981/01	28.4.84. Animó el espectáculo de canto popular realizado en el Palacio Peñarol, organizado por ASCEEP con motivo de festejar su 2do. aniversario y el 55 aniversario de la FEUU; destacándose que el mismo se denominó "NO HAY BANDERAS PERDIDAS". Eval.A-1 (SI)

F3 1

MINISTERIO DE DEFENSA NACIONAL 087271-3
S. I. D.

Dep. I Secc I
Sub-Secc. A/N Mont.
Ficha N.o ..... Confec. 28-XII-970

LEVI (c)
Apellidos

Jorge
Nombres

DOCUMENTOS: C/C ..... C/I .....
Serie N.o N.o Dpto.

OTROS DOC. .....
Pasaporte Lib. Enrol. etc.

NACIMIENTO .....
Fecha Lugar

DOMICILIO: .....
Calle N.o Teléf. Ciudad o Localidad

PROFESION U OCUPACION: .....

LUGAR: ..... CARGO: .....

IDEOLOGIA POLITICA Comunista CLASIFICACION U.J.C. (c)

DATOS COMPLEMENTARIOS .....
Est. Civil [redacted] Conyuge Hijos

.....
Otros familiares

Fs 2

Fecha	Documentos	087271 ANTECEDENTES A REGISTRAR
10-XI-70	77/88	-Se indica(1)y(2).-De acuerdo a lista de estudiantes del I.A.V.A. es calificado como integrante de la UJC.-Eval. F-3.-(PP.-

SERVICIO DE INTELIGENCIA
División I
(Seguridad)

MINISTERIO DE DEFENSA NACIONAL
SERVICIO DE INFORMACION DE DEFENSA
M/F

I.A. 087272-1

Fd.

Sección
Act. Ant. Nac.
Ficha N.º [redacted]

Nombres y Apellidos: LEVI
Julio.-

Fecha de Nacimiento:

Lugar de Nacimiento:
(País - Ciudad o Localidad - etc.)

Cred. Civ.: Serie N.º Ced. Identidad:

Otros documentos:
(Pasaporte - Libreta Enrolam. - etc.)

Foto

Domicilio:
(Ciudad o Localidad) (Calle) (N.º) (Telef.)

Filiación
- Edad Aparente Color del Cutis
- Color del Cabello Estatura Aproximada
- Complexión Aspecto Social
- Señas particulares

[redacted]

Ficha confeccionada en Montevideo el 21 de octubre de 1965.-

087272

F2

ACTIVIDADES

(1) Laborales: Profesión ..... Lugar de trabajo .....

Cargo ..... Antigüedad .....

Otras Actividades .....

.....

(2) Políticas: Ideología Comunista.- ..... Actuación .....

Antecedentes .....

Antecedentes familiares .....

(3) Sociales: Estado Civil ..... Religión ..... Figuración .....

Grado Instrucción ..... Lugares que frecuenta .....

(4) Económicas: Situación ..... Capital aprox. ..... Vehículo .....
marca y N.o

Otros datos .....

Datos Complementarios .....

Apreciación Personal Gral. .....

.....

.....

FICHA COMPLEMENTARIA LEVI, Julio.- 53

Documento		Antecedentes
Fecha	Origen	087272
9/V/961.-	BM.V/VI/61.- Pág.17.-	-Intervino en acto público realizado por la Asoc. Cult.Israelita "Dr.Jaime Zhitlovsky",(com.),en su sede de Durazno 1480.-

MINISTERIO DE DEFENSA NACIONAL

S. I. D.

087273-9

2 JUL 1974

Dep. I Secc, I

Sub - Secc. G

Ficha Nro.____ Confec.____

LEVI — Apellidos

Norma — Nombres

DOCUMENTOS: C/C.____ Serie ____ Nro. C/I.____ Nro. ____ Dpto.

OTROS DOC. ____ Pasaporte ____ Lib. Enrol. ____ etc.

NACIMIENTO: ____ Fecha ____ Lugar

DOMICILIO: ____ Calle ____ Nro. ____ Teléf. ____ Ciudad o Localidad

PROFESION U OCUPACION: Func. de O.S.E.

LUGAR: ____ CARGO: ____

IDEOLOGIA POLITICA: ____ CLASIFICACION: Activista

DATOS COMPLEMENTARIOS: ____

Est. Civil [illegible] Conyuge ____ Hijos ____

Otros familiares

F52

Fecha	Documentos	ANTECEDENTES A REGISTRAR
5.7.73	1556	087273 Figura en relación de activistas de O.S.E(evaluación F-6) (K)

151

JUNTA DE COMANDANTES EN JEFE 087274-7

S. I. D.

Dep. I Sub Secc. N Secc. I

Ficha Nº ____ Confec. 29.9.81

LEVI SCANAVINO — Apellidos
Sarah — Nombres

DOCUMENTOS: C/C AIA 31.093 (1) — Serie / Nº
C/I. 1.682.015-3 — Nº / Dpto.

OTROS DOC. ____ — Pasaporte / Lib. Enrol. / etc.

NACIMIENTO: 12.2.963 (18 años 1981) Uruguay — Fecha / Lugar

DOMICILIO: Brito del Pino 1223 — Calle / Nº / Teléf. / Ciudad o Localidad

PROFESION U OCUPACION: estudiante Ayudante de la Cát de Anatomía Gdo. 1 - Docente (2)

LUGAR: ____ CARGO: ____

IDEOLOGIA POLITICA: ____ CLASIFICACION: ____

DATOS COMPLEMENTARIOS: ____ soltera — Cónyuge / Est. Civil / Hijos

Hija de: Isaac y Elena — Otros familiares

FS2

Fecha	Documentos	087274 ANTECEDENTES A REGISTRAR
21?9.81 P.D. N?262/81	D.8033	-19.9.81:-En el día de ayer, se procedió a su detención al salir del Salón Parroquial de la Iglesia "San Antonio y Santa Clara" de la calle Canelones 1680; con motivo de haber asistido a una reunión no autorizada en la cual se iba a analizar el contenido de una carta que se elevaría al Sr. Rector de la Universidad. En la misma, genéricamente se pretende hacer un análisis crítico de la situación en la Facultad de Medicina; se plantea una serie de aspiraciones y se le da un plazo de 15 días para una respuesta. -Luego de ser indagada en actas, fue puesta en libertad. Eval.A-1 (DD)
13.1.84	. . . .	Se contestó en Memo(A) Nº 44/84 para Dpto.C-2/ES.MA.CO.(UU)
19.1.84	3400161/4	Indica (1) y (2).- (UU)

Imp. Nac

SERVICIO DE INFORMACION DE DEFENSA
Dep. I

MINISTERIO DE DEFENSA NACIONAL
SERVICIO DE INFORMACION DE DEFENSA

F51

I.V. 0203-8407

Ficha Nº ..... confeccionada el 19/VIII/1966

Sección .....

087275-4

FOTO

Apellidos LEVIEKAS

Nombres Kasimiera

Fecha de Nacimiento: .....

Lugar de Nacimiento: .....

Cred. Cív.: ..... Ced. Identidad: .....

Prontuario: ..... F. Censal: .....

Padre: .....

Madre: .....

Domicilio: México 1827 (Cerro) Ciudad: Montevideo

Otros datos (Documentos y señas personales) .....

[redacted]

Fórm. 3

FF2

FICHA COMPLEMENTARIA

Documento			087275 ANTECEDENTES
Nº	Fecha	Origen	
77/153.-	13/V/1966.-		Su nombre figura en una relación de personas, las cuales reciben correspondencia procedente de países comunistas.- Esta correspondencia viene dirigida a nombre de Kasimiera DEVIÈKAS con domicilio en la calle Méximo 1827 (Cerro).- Remite: Ranevezio raj. Rarsakiskis. Levikiene Elena.-
3/V/1966	77/21		
77/152	30/V/1966		Su nombre figura en una relación de personas las cuales reciben correspondencia de países comunistas.- La correspondencia le llega a la dirección Méjico 1827 (Cerro) Montevideo.-

SERVICIO DE INFORMACION DE DEFENSA
Dep. I

087276-2

Fs 1

Ficha Nº ..... confeccionada el 14-VII-1969.-

Sección .....

FOTO

Apellidos LEVIN MARTINEZ (Sra.de)

Nombres .....

Fecha de Nacimiento: .....

Lugar de Nacimiento: .....

Cred. Cív.: ..... Ced. Identidad: .....

Prontuario: ..... F. Censal: .....

Padre: .....

Madre: .....

Domicilio: ..... Ciudad: .....

Otros datos (Documentos y señas personales) .....

.....

.....

Form. 3

F52

FICHA COMPLEMENTARIA

Documento			ANTECEDENTES
Nº	Fecha	Origen	087276
	7-XI-1966	B51-D1	-Integró el público asistente al acto político-electoral realizado en la ciudad de Tacuarembó el 30 de Octubre, por el FIDEL.-

FS1

SERVICIO DE INFORMACION DE DEFENSA

087277-0

Dep. 1

Confeccionado el 13 de Julio de 1970

VARIOS

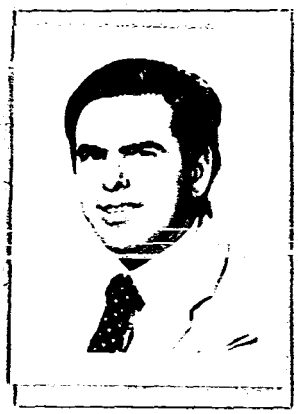

Apellidos LEVIN ELEMBERG(1)

Nombres Abraham

Fecha de Nacimienlo 27.3.44 (2)

Lugar de Nacimiento Mdeo.(4)

Est. Civil Casado(3)

Cred. Cívica A.Z.A.21.404(5) Ced. Identidad 973.854(6)

Otros Documentos

Ocupación Bancario Cdro. de Dir. Gral. Impositiva(7)

Padre

Madre

Domicilio 1438 Ap.8 (no figura la calle) Ciudad
Obligado 1377 Ap. 603(8)

Otros datos

78228

fs2

FICHA COMPLEMENTARIA

DOCUMENTO		087277 ANTECEDENTES
Fecha	Origen	
10/VIII/968	B.18-D.37	- Figura en documentación que le fuera incautada a Omar Mangarelli mientras se encontraba detenido en el grupo de Artillería Nº5.-
26.2.82	12233	-26.2.82-SE.PLA CO.DI. solicita por Nota Nº 336/82/D aval para Beca a Río de Janeiro, SE APRUEBA por Memo. (A) Nº334/82 (4a. Parte) del 1.3.82.(C) Ind. del (1) al (8)
	29.4.83	Memo(A)3050/82(7a.parte) para DINARP.-(MS).

SERVICIO DE INFORMACION DE DEFENSA

Dep. 1

V A R I O S

FOTO

087278-8

Confeccionado el 07 JUL. 1975

Apellidos LEVIN ECHEVERRY

Nombres Daniel

Fecha de Nacimiento 18 años en 1974.

Lugar de Nacimiento Uruguay

Est. Civil Soltero.

Cred Cívica ..... Céd. Identidad .....

Otros Documentos .....

Ocupación .....

Padre .....

Madre .....

Domicilio José Martí Nro. 3345 Ciudad MONTEVIDEO.-

Otros datos .....

Imp. CHIESA Hnos. Ltda. 10.000 - 12 - 73

FICHA COMPLEMENTARIA

f52

DOCUMENTO		087278 ANTECEDENTES
Fecha	Origen	
26.9.74 JPM PD 07.00 a 07.00	Doc.2396	- Detenido el 20.9.74 al procederse a allanarse su domicilio con resultados negativos; deteniendolo en base a declaraciones de un detenido, quien viene siendo indagado con relación de actividades con elementos terroristas.-(SS)-
10.10.74 PD. 07.00 a 07.00	2575	7.10.74 Detenido en relación a Daniel E. RABOSTO PEREZ a quien se le incautara una carta dirigida al sedicioso procesado Horacio DE DOVITIS PEREA (Categoría Especial). Se encuentra a disposición de la Justicia Militar de Instrucción de 4to.Turno.-(DD)-
22.10.74.	2747	- 18.10.74 . Fué puesto en libertad por orden del JMI de 4to.turno (DD)
18.10.74	2718	- 17.10.74 Debe presentarse los días Martes y Jueves en el J.M.I. de 4to.turno.-(DD)-

30 MAYO 1974 F1

MINISTERIO DE DEFENSA NACIONAL
S. I. D.

087279-6

Dep. I Secc, I
Sub - Secc. G
Ficha Nro.____ Confec.____

LEVIN ECHEVERRI de CASTELLI (Apellidos) Marianela Beatriz.-(1) (Nombres)

DOCUMENTOS: C/C. AXB 14.763 (Serie / Nro.) C/I. 1.972.959 (2) (Nro. / Dpto.)

OTROS DOC. _____ (Pasaporte / Lib. Enrol. / etc.)

NACIMIENTO: 14.03.951. (3) (Fecha) Rio Negro Uruguay(4) (Lugar)

DOMICILIO: Diego Lamas No.1519 Ap.2.(5) (Calle / Nro. / Teléf. / Ciudad o Localidad)

PROFESION U OCUPACION: Estudiante Arquitectura

LUGAR:_____ CARGO:_____

IDEOLOGIA POLITICA:_____ CLASIFICACION:_____

DATOS COMPLEMENTARIOS: Hija de José y María.-(6)
(Est. Civil / Conyuge / Hijos)

Otros famil[illegible]

23824

F52

Fecha	Documentos	087279 ANTECEDENTES A REGISTRAR
12/9/73	2915	Candidato para integrar la Asamblea del Claustro Universitario orden estudiantil (MM) lista 49, de la Facultad de Arquirectura. (K)
CHCP No.256/981 INGRESO-R.NEGRO SECC.9na.		-18.09.981: En la fecha se contestó dicha Constancia, CON ANTECEDENTES, a nombre de LEVIN ECHEVERRI de CASTELLI, Marianela Beatriz, para INGRESO en la INTENDENCIA MUNICIPAL DE RIO NEGRO. Indica del 1 al 6 (HH).-

8

SERVICIO DE INFORMACION DE DEFENSA
Dep. I

Sección .....

MINISTERIO DE DEFENSA NACIONAL
V. ... INFORMACION DE DEFENSA
M/F

fs1

I.V.0203-8433

Ficha Nº ..... confeccionada el 26-XII-966.

087280-4

FOTO

Apellidos LEVIN,

Nombres Rafael.

Fecha de Nacimiento: .....

Lugar de Nacimiento: .....

Cred. Cív.: ..... Ced. Identidad: .....

Prontuario: ..... F. Censal: .....

Padre: .....

Madre: .....

Domicilio: ..... Ciudad: .....

Otros datos (Documentos y señas personales) .....

Fórm. 3

F2

FICHA COMPLEMENTARIA

Documento			087280 ANTECEDENTES
Nº	Fecha	Origen	
B-75-D-36	22-XI-966.		Figura en una lista de los adherentes a la "Agrupación de Avanzada Universitaria"(ADAU).-
Bib-8	Varios - - - - - -		La mencionada Agrupación es de tendencia izquierdista.-
16.9.83	30218/5		1967 - Idem anotacion de B.75 Doc.36. Eval A-1 (00)

SERVICIO DE INTELIGENCIA
División I
(Seguridad)

MINISTERIO DE DEFENSA NACIONAL
SERVICIO DE INFORMACION DE DEFENSA
M / F
087281 0204

fs1
Sección ·A·
Act. Ant. Nac.
Ficha N. ~~0370~~

Foto

Nombres y Apellidos: LEVIN, Raquel.-

Fecha de Nacimiento:

Lugar de Nacimiento:
(País - Ciudad o Localidad - etc.)

Cred. Civ.: Serie .... N.° .... Ced. Identidad:

Otros documentos:
(Pasaporte - Libreta Enrolam. - etc.)

Domicilio: Cufré 1787.-
(Ciudad o Localidad) (Calle) (N.°) (Telef.)

Filiación:
- Edad Aparente .... Color del Cutis
- Color del Cabello .... Estatura Aproximada
- Complexión .... Aspecto Social
- Señas particulares

Ficha confeccionada en Montevideo, el 19 de julio de 1962.-

087281

ACTIVIDADES

(1) Laborales: Profesión ..... Lugar de trabajo .....

Cargo ..... Antigüedad .....

Otras Actividades .....

.....

(2) Políticas: Ideología Castrista.- ..... Actuación .....

Antecedentes Afiliado al Movimiento de Solidaridad con Cuba, con el No. de Carnet 558.-

Antecedentes familiares .....

(3) Sociales: Estado Civil ..... Religión ..... Figuración .....

Grado Instrucción ..... Lugares que frecuentà .....

(4) Económicas: Situación ..... Capital aprox. ..... Vehículo ..... marca y N.o

Otros datos Informe de la Div. I.- Seguridad.-

Datos Complementarios .....

Apreciación Personal Gral. .....

.....

.....

JUNTA DE COMANDANTES EN JEFE
S. I. D.

087282-0

Dep. I V Fs 1 Secc. I

Sub. Secc. A/N

Ficha N.º ..... Confec. 20.8.82.

LEVIN SPITZ (Apellidos) Roberto Miguel (Nombres)

DOCUMENTOS: C/C AXA 16.861 (Serie / N.º) C/I. 1.090.605 (N.º / Dpto.)

OTROS DOC. (Pasaporte / Lib. Enrol. / etc.)

NACIMIENTO: 8/7/951 (Fecha) Montevideo (Lugar)

DOMICILIO: Missisipí No. 1634 Apto.6 (1978) (Calle / N.º / Teléf. / Ciudad o Localidad)

PROFESION U OCUPACION: Estudiante

LUGAR: CARGO:

IDEOLOGIA POLITICA: CLASIFICACION:

DATOS COMPLEMENTARIOS: (Est.Civil / Cónyuge / Hijos)

Hijo de Juan Julio y Martha (Otros familiares)

Fecha	Documentos	087282 ANTECEDENTES A REGISTRAR
13.5.82	D.14818	Detenido por la Guardia Metropolitana en averiguación por participar en una manifestación no autorizada.- Fué puesto en libertad el mismo día y entregado a su padres por orden del Juzgado de Menores de 2do. Turno.- 4/V/978: Solicita en Secc. 25a. Constancia dobre Anotaciones en Ficheros P oliciales de Inteligencia, Form. No. 684, expidiéndosele CATEGORIA "A".-Eval.B-2.-(FE)

12 AGO. 1974 51

MINISTERIO DE DEFENSA NACIONAL
S. I. D.

087283-8

Dep. I Secc. I
Sub - Secc. G
Ficha Nro.____ Confec.____

LEVIN LEVIN (Apellidos) Salomón (Nombres)

DOCUMENTOS: C/C. A.T.A. 5016 (Serie / Nro.) C/L 611.638 (Nro. / Dpto.)

OTROS DOC. ____ (Pasaporte / Lib. Enrol. / etc.)

NACIMIENTO: 28.4.933 (Fecha) Montevideo (Lugar)

DOMICILIO: Acevedo Díaz 2905 (Calle / Nro.) Montevideo (Ciudad o Localidad)

PROFESION U OCUPACION: Periodista

LUGAR: "El Popular" CARGO: Deportes

IDEOLOGIA POLITICA: ____ CLASIFICACION: ____

DATOS COMPLEMENTARIOS: Casado (Est. Civil) Mirta Zarkus (Conyuge) ____ (Hijos)

Hijo de Isacc y Raquel ____ (Otros familiares)

F82

Fecha	Documentos	087283 ANTECEDENTES A REGISTRAR
15.7.73	DNII	Fué detenido el 9.7.73 en el interior de el diario "El Popular", liberado el 15.7.73. (K)

F3

SERVICIO DE INFORMACION
DE DEFENSA
Dep. I

087283

..... Sección
Act. Ant. Nac.
Ficha Nº [redacted]

Nombres y Apellidos: LEVIN Salomón

Fecha de Nacimiento: .....

Lugar de Nacimiento: .....
(País - Ciudad o Localidad - etc.)

FOTO

Cred. Cív.: Serie ..... Nº ..... Ced. Identidad: .....

Otros documentos: .....
(Pasaporte — Libreta Enrolam. — etc.)

Domicilio: (1) Montevideo (Ciudad o Localidad) Gustavo Gallinal (Calle) 2147 Nº Teléf

Filiación

Edad aparente ..... Color del Cutis .....

Color del Cabello ..... Estatura Aproximada .....

Complexión ..... Aspecto Social .....

Señas particulares [redacted]

Ficha confeccionada en Montevideo el 25 de abril de 1967.

Fórm. 1

087283

ACTIVIDADES

(1) **Laborales:** Profesión Periodista Lugar de trabajo El Popular

Cargo ..... Antigüedad .....

Otras Actividades .....

(2) **Políticas:** Ideología ..... Actuación .....

Antecedentes .....

Antecedentes familiares .....

(3) **Sociales:** Estado Civil ..... Religión ..... Figuración .....

Grado Instrucción ..... Lugares que frecuenta .....

(4) **Económicas:** Situación ..... Capital aprox. ..... Vehículo .....
marca y Nº

Otros datos .....

Datos Complementarios .....

Apreciación Personal Gral. .....

LEVIN - FICHA COMPLEMENTARIA Salomón F5

Documento		087283 ANTECEDENTES
Fecha	Origen	
11/XI/966	B-75 -D-630	-Figura en un llamamiento a apoyar al "FRENTE IZQUIERDA DE LIBERACION" y a votar sus listas en las elecciones correspondientes al año en curso, llamamiento éste que es formulado por los trabajadores de la cultura de dicho Frente.
18-1-966.	B-75-D-210.-	-En el diario "El Popular " de la fecha se publica una intermación referente a la integración de -- equipo que atienda la Sección Deportiva del mismo el que esta integrado por esta persona.
14/Nov./67	B.75-D.1104	- La Dirección y el Personal de Redacción y Talleres de El Popular, participan el fallecimiento de la Madre de este, Raquel Levin de Levin.- Indica ① y ②
15/5/1970.- Archivo.1972.-	75-798	-Enviado Especial del diario "EL POPULAR", en la ciudad de Buenos Aires.- Envía nota deportiva (Cota Libertadores) desde la mencionada ciudad Rioplatense.-(PP).-

S. I. D.

087284-6

Sub - Secc. A/N. Fs 1

Ficha Nro. _____ Confec. 16/6/75

LEVIN KADISSEVICH (1) — Apellidos

Samuel — Nombres

DOCUMENTOS: C/C. _____ Serie _____ Nro. C/I. 28.694. R.NEGRO (3) Nro. Dpto.

OTROS DOC. _____ Pasaporte _____ Lib. Enrol. _____ etc.

NACIMIENTO: _____ Fecha _____ Lugar

DOMICILIO: ZORRILLA 1674 (P.TORRES) (2) Calle Nro. Teléf. Fray Bentos Ciudad o Localidad

Miguelete 1484 ap. 10 (1985) (6)

PROFESION U OCUPACION: ESTUDIANTE - ABOGACIA (4)

LUGAR: _____ CARGO: _____

IDEOLOGIA POLITICA: _____ CLASIFICACION: _____

DATOS COMPLEMENTARIOS: SOLTERO (5) Est. Civil _____ Cónyuge [illegible] Hijos

Otros familiares

Fecha	Documentos	087284 ANTECEDENTES A REGISTRAR Fs 3
11/12/74	D. 3181	-Es el encargado de hacer los panfletos alusivos al apagón programado para el día 29/oct./Eval.A-1.-(J)
26.6.75	D.1133	Segun oficio Nº 509/975 se ha decretado su libertad provisional.- (Z) Evaluación: A-1
7.7.975	D.12.5	Segun oficio Nº 6124/OPM/975 fue puesto en libertad con cat. B, debiendose presentar en BN.I.9.- Evaluación: A-1 (Z)
20/5/77	Doc.0475	**Integra nómina de libertades otorgadas por la Justicia Militar en los años 1974,75 y 76.- Detenido el 6/11/74.- Procesamiento: Art.58inc.2 y 3 CPM.- Tipo de libertad: Provisional.- Juez:M.I.4to.Turno.- Fué liberado el 19/6/976.- Eval.A-1.-Indica (1). (i).**
		- 19.III.981 - Se contestó por [illegible]. (A) 342/81 al Sr. Vice-Rector del CONAE.- (C)
27.7.82	17179	31.5.82 - Trasladado en régimen de Lib.Vig. desde el Bn.I.9 al Bn.Ing.Cbte 1 en Cat "B".-Eval:A-1 ([illegible])
13/3/83	863/80	Indica Idem Doc.1225.-Eval.:A-2 (EE)
23/2/84	11941 / 82 PAG 2859	-POSEE ANTECEDENTES EN EL CO.NA.E- EVAL - A - 1.C (D) INDICA ( ) ( ) ( )

LEVIN RADISZEWICH, Samuel

087284

Fs 3

FECHA	DOCUMENTOS	ANTECEDENTES A REGISTRAR
28.05.83	24738/83 Pág.011	-03.03.83-Figura en una relación procedente de la P.M.E, de libertades vigiladas, categorías A, y B.Unidad de control:Bn.Ing.Cbte.1.Detenido el 06.11.74, liberado el 19.06.75.Perteneciente al P.C.-EVAL:A-1 (3)
28.05.83	24862/83 Pág.058	-08.03.83-Indica idem Doc. 24738/83.-EVAL:A-1 (3) Indica (2)
28.05.83	18378/82	-02.09.82-Ficha del E.M.R.1, establece:detenido el 26.12.74.libertad provisional el 06.05.75.Procesado por Art.58 Inc.2 y 3 del C.P.M.Perteneciente al M.L.N.-Indica del 3 al 5.-EVAL:B-2 (3)
12.11.83	31862/4	En consolidado de P.M.E. al 30.[illegible].83 figura como: libertad Vigilada Cat "C" controlada por el Bn.Ing. Cbte.1, [illegible] fijado domicilio .EVAL:A-1 Ind.6. (3)

Fs1

SERVICIO DE INTELIGENCIA
División I
(Seguridad)

MINISTERIO DE DEFENSA NACIONAL
SERVICIO DE INFORMACION DE DEFENSA
M/F

I.A 087285 36

Sección «A»
Act. Ant. Nac.
Ficha N° [redacted]

Nombres y Apellidos: LEVIN, Sonia

Fecha de Nacimiento:

Lugar de Nacimiento:
(País - Ciudad o Localidad - etc)

Cred. Civ.: Serie N.° Ced. Identidad:

Otros documentos:
(Pasaporte - Libreta Enrolam. - etc.)

Foto

Domicilio: MONTEVIDEO, Calle: Daniel Muñoz No. 2186 bis. Ap. 5 Cufré 1787
(Ciudad o localidad) (Calle) (N.o) (Telef.)

Filiación
- Edad Aparente ..... Color del Cutis .....
- Color del Cabello ..... Estatura Aproximada .....
- Complexión ..... Aspecto Social .....
- Señas particulares .....

[redacted]

Ficha confeccionada en MONTEVIDEO el 4 de Agosto de 1961.-

087285

Fs2

ACTIVIDADES

(1) Laborales: Profesión ..... Lugar de trabajo .....

Cargo ..... Antigüedad .....

Otras Actividades .....

(2) Políticas: Ideología COMUNISTA.- Actuación (2) U.J.C.

Antecedentes (3) Círculo Israelita(UJC)-Carnet Nº 2283

(4) Círculo I.A.V.A. - Carnet Nº 2238 -Ingresó: 24/3/60

Antecedentes familiares .....

(3) Sociales: Estado Civil ..... Religión ..... Figuración .....

Grado Instrucción ..... Lugares que frecuenta .....

(4) Económicas: Situación ..... Capital aprox. ..... Vehículo ..... marca y N.o

Otros datos .....

Datos Complementarios .....

Apreciación Personal Gral. .....

LEVIN. FICHA COMPLEMENTARIA Sonia.- 153

Documento		087285 Antecedentes
Fecha	Origen	
4-VIII-961.-	Inf.J.P.de Montevideo.-	Afiliado a la " Unión de las Juventudes Comunistas " (UJC)-Circulo " Iraelita ".-
III/1962	Mondel Nº 161 - Indica ①al③ y④	

SERVICIO DE INTELIGENCIA

Div. I (Seguridad)

Sección

INTEGRANTES DEL SODRE IZQUIERDISTAS.-

087286-1

Ficha N.º confeccionada el 12-IX-963.-

AN

MINISTERIO DE DEFENSA NACIONAL M/=
SERVICIO DE INTELIGENCIA

(1)

Foto

Apellidos: LEVINAS, SLOMSKIS

IV. 0203 - 7747

Nombres Julio.-

(2)

Fecha de Nacimiento: 29 de julio de 1939

Lugar de Nacimiento: (3)

Cred. Civ.: A.H.B. No. 4.631 (4) Ced. Identidad: 842.585

Padre:

Madre:

Domicilio: Islas de Flores No. 969 Apto.12.- Ciudad:

Canelones No. 2205, ap. 2 (año 1976) (5)

Otros datos (Documentos y señas personales) (6) Violín de la OSSODRE (I)

Violinista de 1a. del S.O.D.R.E.

12407

FICHA COMPLEMENTARIA

Documento			087286 Antecedentes
N.o	Fecha	Origen	
1)	10-IX-963.-	Informe A.C.No. 27.-	1) Integrante de los Personales del S.O.D.R.E.
	79-48	24.7.71	Según información confidencial de fuente regularmente confiable es violín de la OSSODRE.Es comunista de tipo exaltable facilmente.Inteligente.Gusta del dinero.Lo conoce bien Adolfo FUNS.-Indica (I).-(C.C)
Nota No.	32/76 de la O.P.P, 20/III/976	-	SOL. ANTE. No. 535/976 - La O.P.P., solicita antecedentes suyos, para usufructuar una Beca sobre Práctica Instrumental (Música de Cámara), a desarrollarse en la "Academia Musicale Ghigiana" en Sienna (ITALIA), entre el 27/VI/976 y el 27/VIII/976.- Indica del (1) al (6).- (FF)
	20.12.83	.....	Se hizo Memo (A) 2845/983 para C-2 (i).-

2

SERVICIO DE INFORMACION
DE DEFENSA
Dep. 1

087286

63

Confeccionado el 25.6.75

VARIOS

FOTO

Apellidos LEVINAS

Nombres Julio

Fecha de Nacimiento

Lugar de Nacimiento

Est. Civil

Ced. Civica Céd. Identidad

Ctros Documentos

Ocupación Violinista de OSSODRE.-

Padre

Madre

Domicilio Ciudad

Otros datos

FICHA COMPLEMENTARIA

DOCUMENTO		087286 ANTECEDENTES 54
FECHA	ORIGEN	
23.5.75	Doc. 884	Por opiniones de terceros a la fecha se presume sea de ideologi izquierdista.-qq-.C-2
	15/I/979	-Se contestó por Mem.(A) No.3080/78 al Dpto.C-2 / ES.MA.GO.-(GO)
20.12.83	.....	Se hizo Memo (A) 2845 /83 para C-2 (i).- 29.3.84-Memo.(A)526/84-Mrio. Educación y Cultura(i)

VARIOS

F51

JUNTA DE COMANDANTES EN JEFE

Dep. I Secc. I

Sub Secc. A/N

Ficha No. ..... Confec. .....

S. I. D. 087287-9

LEVIS BARRIRO (Apellidos) Jesus (Nombres)

DOCUMENTOS: C/C. ..... (Serie / No.) C/I. 67.844 (No. / Dpto.)

OTROS DOC. ..... (Pasaporte / Lib. Enrol. / etc.)

NACIMIENTO: ..... (Fecha / Lugar)

DOMICILIO: ..... (Calle / No. / Teléf. / Ciudad o Localidad)

PROFESIÓN U OCUPACIÓN: .....

LUGAR: ..... **CARGO:** .....

IDEOLOGÍA POLÍTICA: ..... **CLASIFICACIÓN:** .....

DATOS COMPLEMENTARIOS ..... (Est. Civil / Cónyuge / Hijos)

.....

Otros familiares

FF2

FECHA	DOCUMENTOS	087287 ANTECEDENTES A REGISTRAR
28.05.83	18347/82 Pág.016	-01.09.32-Figura en una relación de personas que solicitaron refugio en Brasil al amparo de ACNUR.-EVM:A-2 (Q)

VARIOS

F5 1

JUNTA DE COMANDANTES EN JEFE

S. I. D.

DEP. I SECC. I

SUB SECC. A/N

FICHA Nº ____ CONFEC. 17.03.8

087288 -7

LEVIS Salomoni — Jorge Gaston Walter

Apellidos — Nombres

DOCUMENTOS: C/C Nº ____ Dpto. ____ C/I. 351.283 Serie Nº

OTROS DOC. ____ Pasaporte ____ Li. Enrol ____ etc.

NACIMIENTO: 10 de febrero de 1929 Paris (Francia)

Fecha — Lugar

DOMICILIO: Berro 1104 ____ 78-14-92

Calle — Nº — Teléf. — Ciudad o Localidad

PROFESION U OCUPACION: Comerciante

LUGAR: ____ CARGO: ____

IDEOLOGIA POLITICA: ____ CLASIFICACION: ____

DATOS COMPLEMENTARIOS: Casado

Est. Civil — Cónyuge — Hijos

Otros familiares

F52

FECHA	DOCUMENTOS	087288 ANTECEDENTES A REGISTRAR
25.03.82	D.10166/81/ 112	Fue internado en el C.G.I.O.R. en M.P.S. desde 3-12-70 al 22-12-70 por .Evaluacion.A-1 (GM) Indica ( ) ( ) ( ) ( ) ( ) ( ) ( ) ( ) ( ) ( ).

Imp. Nacional 1983/73

087289-S

fs 1

JUNTA DE COMANDANTES EN JEFE

S. I. D.

27-8-83

Dep. I Secc. I

Sub Secc. ~~XXX~~ VARIOS

Ficha N.° ..... Confec. .....

LEVIT SILVA DE CASTRO — Apellidos

JUANA DANIELA — Nombres

DOCUMENTOS: C/C. BNA 28910 — Serie N.° — C/I. 1.239.441-3 — N.° Dpto.

OTROS DOC. 041813 — Pasaporte — Lib. Enrol. — etc

NACIMIENTO: 28-11-47 — Fecha — MONTEVIDEO — lugar

DOMICILIO: Ortiz de Zarate 3847 — Calle N.° Teléf. Ciudad o localidad

PROFESION U OCUPACION: Labores

LUGAR: ..... CARGO: .....

IDEOLOGIA POLITICA: ..... CLASIFICACION: .....

DATOS COMPLEMENTARIOS: CASADA — Est. Civil — Cónyuge — Hijos

Padres: Selva y Máximo

Otros familiares

Fecha	Documentos	087289 ANTECEDENTES A REGISTRAR	fs2
27-8-83	29414/018	21&7-83.El Consulado Uruguayo en Nueva York, solicita autorizzción para expedir pasaporte a la causante. Salida del país setiembre/68.- Eval.A-L (SI).	

087290-3

fs1 E

JUNTA DE COMANDANTES EN JEFE

Dep. I Secc. I

S. I. D. **EXTREMISTA**

Ficha No. ..... Confec. 14/06/83

LEVIT BENTANCOR ..... Nancy Brenda .....
Apellidos Nombres

DOCUMENTOS: C/C. ..... **C/I.** .....
Serie No. No. Dpto.

OTROS DOC. .....
Pasaporte Lib. Enrol. etc.

NACIMIENTO: .....
Fecha Lugar

DOMICILIO: .....
Calle No. Teléf. Ciudad o Localidad

PROFESIÓN U OCUPACIÓN: .....

LUGAR: ..... **CARGO:** .....

IDEOLOGÍA POLÍTICA: ..... **CLASIFICACIÓN:** "P.C.R." .....

DATOS COMPLEMENTARIOS Casada ..... Luis SUAREZ MENDEZ .....
Est. Civil Cónyuge Hijos

.....
Otros familiares

[redacted]

FS2

FECHA	DOCUMENTOS	087290 ANTECEDENTES A REGISTRAR
14/06/83	D.25057 Pág.715	-1971/1978.En información referente al "P.C.R.", obtenida por el Dpto.III/S.I.D., en éste período, se establece: Detenida en el Reg.C.6. EVAL.A-2 (P)

F51

SERVICIO DE INTELIGENCIA
División I
(Seguridad)

MINISTERIO DE DEFENSA NACIONAL
SERVICIO DE INFORMACION DE DEFENSA
M/F
I.A 087291-107

Sección «A»
Act. Ant. Nac.
Ficha N.º [redacted]

Nombres y Apellidos: LEVITAS Abrahan

Fecha de Nacimiento:

Lugar de Nacimiento:
(País - Ciudad o Localidad - etc.)

Cred. Civ.: Serie N.º Ced. Identidad:

Otros documentos:
(Pasaporte - Libreta Enrolam. - etc.)

Foto

Domicilio:
(Ciudad o Localidad) (Calle) (N.º) (Telef.)

Filiación
- Edad Aparente Color del Cutis
- Color del Cabello Estatura Aproximada
- Complexión Aspecto Social
- Señas particulares [redacted]

Ficha confeccionada en Montevideo el 30 de mayo de 1963.

087291

F52

ACTIVIDADES

(1) Laborales: Profesión Est.de Medicina Lugar de trabajo .....

Cargo ..... Antigüedad .....

Otras Actividades .....

.....

(2) Políticas: Ideología ..... Actuación .....

Antecedentes .....

Antecedentes familiares .....

(3) Sociales: Estado Civil ..... Religión ..... Figuración .....

Grado Instrucción ..... Lugares que frecuenta .....

(4) Económicas: Situación ..... Capital aprox. ..... Vehículo .....
marca y N.o

Otros datos .....

Datos Complementarios .....

Apreciación Personal Gral. .....

.....

.....

LEVITAS FICHA COMPLEMENTARIA Abraham 53

Documento		1291 Antecedentes
Fecha	Origen	
30.XI.961	El Popular	Firmante de un manifiesto por la Unión de las Izquierdas.
21.XII.961	El Popular	Propicia acto del P.Comunista en el cine Victoria.

LEVITCHARSKY 63

Fs/

SERVICIO DE INTELIGENCIA
División I
(Seguridad)

MINISTERIO DE DEFENSA NACIONAL
SERVICIO DE INFORMACION DE DEFENSA
M/F

I.A 087292-908

Sección «A»
Act. Ant. Nac.
Ficha N. [redacted].

Nombres y Apellidos: LEVITCHARSKY STOYANOVA, Miguel

Fecha de Nacimiento: 18-VIII-1905

Lugar de Nacimiento: Tirnova, Bulgaria
(País - Ciudad o Localidad - etc.)

Cred. Civ.: Serie ..... N.º ..... Ced. Identidad: 279481

Otros documentos: .....
(Pasaporte - Libreta Enrolam. - etc.)

Domicilio: Esta es la Direcc. de su negocio San José Nº1024Mont., Dulcinea N.o2965 (1) 8 38 04
(Ciudad o Localidad) (Calle) (N.º) (Telef.)

Filiación
- Edad Aparente 43 años (948) Color del Cutis .....
- Color del Cabello ..... Estatura Aproximada .....
- Complexión ..... Aspecto Social .....
- Señas particulares .....

[redacted]

Ficha confeccionada en MONTEVIDEO el 4-de mayo de 1963

087292

F 52

ACTIVIDADES

(1) Laborales: Profesión Calefaccionista Lugar de trabajo .....

Cargo ..... Antigüedad .....

Otras Actividades .....

(2) Políticas: Ideología COMUNISTA ..... Actuación .....

Antecedentes Afiliado a la Unión Eslava del Uruguay.-

Antecedentes familiares .....

(3) Sociales: Estado Civil casado ..... Religión ..... Figuración .....

Grado Instrucción ..... Lugares que frecuenta .....

(4) Económicas: Situación ..... Capital aprox. ..... Vehículo ..... marca y N.o

Otros datos .....

Datos Complementarios Hijo de Stoyan y de Stanka, casado con Emilia María Turkovic.

Apreciación Personal Gral. .....

SVITCHARSKY STOYANOVA, FICHA COMPLEMENTARIA Miguel F53

087292

Documento		Antecedentes
Fecha	Origen	
4-V-1963	"Cab.Rojas en el Uruguay" nuestro.	Actúa en estrecho contacto con la Embajada Rusa en país.Afiliado a la Union Eslava del Uruguay. El día 15 de marzo de 1948, hizo uso de la palabra en representación de la Unión Eslava del Uruguay, en un acto de la Asociación Republicana Fraternidad. En el año 1949 visitó Bulgaria y Checoeslovaquia.En el mismo año se le concede la condecoración "Orden de Lenin", por ser el mas destacado en nuestro país en la campaña Pro Paz, habiendole traído tal distinción desde Moscu el Ing. Jose Massera. En 1955 concurrió a la Asamblea Mundial Pro Paz realizada en Helsinki, en representación de la Union Eslava del Uruguay. Durante el año 1958 recibía directamente de Moscú revistas y propaganda comunistas.
24-XI-948	Inf.Pelypenko-	Estuvo muchos años radicado en San Javier y por ser muy activo,Orlof lo trajo a Montevideo,estándo desde entonces a sueldo de la Embajada Rusa.-Tiene una empresa de instalaciones de calefacción y en ella sólo da trabajo a comunistas.-A los Búlgaros no comunistas no les permite vincularse a la colectividad.-
8-IX-950 29-XII-952	Justicia Of.114/52 del- Bn.I.8.-	-Presidente de la Unión Eslava.- El día 13 del corriente mes,viajó en una camioneta desde Montevideo a Salto y según este Oficio es Personero de la Legación Soviética en nuestro País. De vuelta de su viaje,estuvo en Paysandu el día domingo 14 y en esas circunstancias y diciéndose comisionado por la Legación de la U.R.S.S.,se entrevistó con dirigentes comunistas locales,dandoles

FICHA COMPLEMENTARIA

54

Documento		Antecedentes
Fecha	Origen	087202
		instrucciones en el sentido de que era factible la realización de una seria investigación por parte de las autoridades Orientales,para conoretar y establecer el grado de organización del espionaje Soviético,relacionado con el caso Ladislao Brozek,asi mismo les acongejó guardàsen absoluta reservas y silencio a las preguntas que se le formulasen al respecto.-
-VI-952.-	Lista de Cuerpo Diplomático.	-En la lista del Cuerpo Diplomático,no figura, dentro de los Diplomáticos de la Legación Soviética en Mdeo.,como personero de la misma.-
-VII-953.-	III-B5-Ast.2 Doc.4,pág.30.	-Por su intermedio se realizan las vinculaciones entre la Legación Soviética y la Unión Eslava del Uruguay(Sociedad netamente comunista).-
-VI- 956	"Voz Eslava"	-Presidente del Comité Ejecutivo de la Unión Eslava del Uruguay para el ejercicio 1956-1957.-
Año 1962.-	BM.-V/VI XI/XII	-Citado en página 13.- - " " " 9.-
25-XI-968-	B75/D807-	Presidente de la Voz Eslava del Uruguay . Participó en el acto con motivos de la conmemoración del 25o.Aniversario del periódico "VOZ ESLAVA"

F35

FECHA	DOCUMENTOS	087292	ANTECEDENTES A REGISTRAR

14/IV/72. D.-668.- Ha tenido una amplísima actividad al frente de la Unión Eslava, habiendo realizado viajes por Europa principalmente la Unión Soviética y países de bloque comunista. Mantiene evidentes contactos con la Embajada de la URSS.- (Indica (1)

[redacted]

NOMBRE 087293-7 FALTA FICHA CARATULA No. V

FECHA	ORIGEN	ANTECEDENTES
		LEVITCHARSKY TURKOVITCH, Mógue

F 1

JUNTA DE COMANDANTES EN JEFE
S. I. D.

087294-S

Dep. I Secc. I
Sub Secc. A/N
Ficha Nº ..... Confec. .....

LEVITIN WAINROJ (1) — Apellidos
Rúben — Nombres

DOCUMENTOS: C/C BMA 18523 — Serie / Nº
C/I. 933.659 — Nº / Dpto.

OTROS DOC. ..... — Pasaporte / Lib. Enrol. / etc

NACIMIENTO: 29.4.942 — Fecha
Mdeo. — Lugar

DOMICILIO: Santander 1780 — Calle / Nº / Teléf. / Ciudad o Localidad

PROFESION U OCUPACION: .....

LUGAR: OSAMI S.A CARGO: Presidente

IDEOLOGIA POLITICA: ..... CLASIFICACION: .....

DATOS COMPLEMENTARIOS: Casado — Est. Civil / Cónyuge / Hijos

..... Otros familiares

Fecha	Documentos	087294 ANTECEDENTES A REGISTRAR	Fo 2
1.06.82	D. 15476	-D.I.I.: 8.6.76: Según manifiesta: Marcos SZWARCFITER en Acta que le fuera tomada el 20.1.75, el titular era uno de los propietarios de la Empresa "OTAMI S.A. que exportara artículos de cueros a Alemania Oriental. El nombrado SZWARCFITER y Jorge CASTILLOS eran los intermediarios en dichos negocios, quienes posteriormente, aportaban parte de las comisiones recibidas al P.C. (Cp. Morgan del P.C.).- 14.7.978: Con fecha 27.3.978 eleva un escrito ante el Sr. Jefe de Policía, solicitando se revean sus anotaciones y se le otorgue el permiso de porte de armas solicitado. Luego de estudiados sus antecedentes, se establece que éstos carecen de importancia y se le otorga el título de Habilitación para la adquisición de armas Nº34.901.-
7.01.82	D. 10821	-SM.PIA.CO.DI. solicita por Nota Nº3021/81, D aval para beca a(Bélgica, Suecia, Suiza, Italia, Alemania y Francia). SE APRUEBA por Memo.(A) Nº1026/82 de fecha 11.1.82. (SM).-

5.4.79

087295-2

Fs 1

JUNTA DE COMANDANTES EN JEFE

S. I. D.

Dep. I Secc. I

Sub Secc. A/N

Ficha Nro. _____ Confec._____

LEVKOVICH COTLEAR — JOSE

Apellidos — Nombres

DOCUMENTOS: C/C BKA-9598 C/I. _____

Serie Nro. Nro. Dpto.

OTROS DOC. _____

Pasaporte Lib. Enrol. etc.

NACIMIENTO: _____

Fecha Lugar

DOMICILIO: _____

Calle Nro. Teléf. Ciudad o Localidad

PROFESION U OCUPACION: _____

LUGAR: _____ CARGO: _____

IDEOLOGIA POLITICA: _____ CLASIFICACION: _____

DATOS COMPLEMENTARIOS: _____

Est. Civil Cónyuge Hijos

Otros familiares

Fecha	Documentos	087295 ANTECEDENTES A REGISTRAR	82
11.12.78	Doc.1679	- Delegado de Mesa por las listas: 968-1001-2001-1968.- en las elecciones nacionales del año 1971 Departamento de Montevideo.- Circuito Nº. 457.- (0383) (M).-	

Ficha confeccionada el día 24 de abril de 1972

Fs 1ª

MINISTERIO DE DEFENSA NACIONAL
S. I. D.

087296 - 0

Dep. I Secc I

Sub-Secc. A/N

Ficha No. ..... Confec. .....

LEVONUK (o) LEVONIUK — Apellidos
Teodoro — Nombres

DOCUMENTOS: C/C ..... Serie ..... N.o
C/I 387.264 — N.o ..... Dpto.

OTROS DOC. ..... Pasaporte ..... Lib. Enrol. ..... etc.

NACIMIENTO ..... Fecha ..... Lugar

DOMICILIO: ..... Calle ..... N.o ..... Teléf ..... Ciudad o Localidad

PROFESION U OCUPACION: .....

LUGAR: ..... CARGO: .....

IDEOLOGIA POLITICA ..... CLASIFICACION

DATOS COMPLEMENTARIOS ..... Est Civil ..... Conyuge ..... Hijos

..... Otros familiares

D8214

Fecha	Documentos	087296 ANTECEDENTES A REGISTRAR	82
11/ IV/ 72	D. 668	.- Figura entre las personas que gozan ascedencia dentro de la Unión Eslava del Uruguay . La misma es una de los más importantes pilares de la actividad pro-sovi´etica en el Uruguay ya sea como aporte de personas a los actos del Partido Comunista, en la obtención de recursos fonancieros para la propaganda en fabor de la URSS. y en aporte de votos para el P.C. (R)	
08.10.79	Doc.1306	-Integra la Comisión Directiva del Centro Cultural máximo Gorki desde 1972 ocupando el cargo de Tesorero, integrando además la Comisión Fiscal de dicho Centro Cultural. (JJ).-	

SERVICIO DE INTELIGENCIA
División I
(Seguridad)

MINISTERIO DE DEFENSA NACIONAL
SERVICIO DE INFORMACION DE DEFENSA
I.A. 087297-8

Sección «A»
Act. Ant. Nac.
Ficha N.º 0083.

Nombres y Apellidos: LEVOSCO, Miguel.-

Fecha de Nacimiento:

Lugar de Nacimiento:
(País - Ciudad o Localidad - etc.)

Cred. Civ.: Serie ..... **N.º** ..... **Ced. Identidad:**

Otros documentos:
(Pasaporte - Libreta Enrolam. - etc.)

Foto

Domicilio:
(Ciudad o Localidad) (Calle) (N.º) (Telef.)

Filiación

Edad Aparente ..... **Color del Cutis** .....

Color del Cabello ..... **Estatura Aproximada** .....

Complexión ..... **Aspecto Social** .....

Señas particulares Nada

Ficha confeccionada en Montevideo **el** 17 de mayo de 1963.-

087297

B-2

ACTIVIDADES

(1) Laborales: Profesión ..... Lugar de trabajo .....

Cargo ..... Antigüedad .....

Otras Actividades .....

.....

(2) Políticas: Ideología Comunista.- ..... Actuación .....

Antecedentes 3er. Suplente del 1er. titular, en las elecciones de 1962, para la Junta Departamental de Canelones, por el Fidel

Antecedentes familiares .....

(3) Sociales: Estado Civil ..... Religión ..... Figuración .....

Grado Instrucción ..... Lugares que frecuenta .....

(4) Económicas: Situación ..... Capital aprox. ..... Vehículo .....
marca y N.o

Otros datos .....

Datos Complementarios .....

Apreciación Personal Gral. .....

.....

.....

LEVOSCO Miguel

FICHA COMPLEMENTARIA

Documento		087297 ANTECEDENTES Fs 3
Fecha	Origen	
Año 1966	Lista FIDEL 1004 CANELONES	-Figura como 22o. Titular a la Junta Departamental en las listas del "FRENTE IZQUIERDA DE LIBERACION" en las Elecciones Nacionales del corriente año.-

SERVICIO DE INFORMACION DE DEFENSA
Dep. 1

087298-6

Confeccionado el 14.9.71

VARIOS

FOTO

Apellidos LEVONYAK

Nombres José

Fecha de Nacimiento

Lugar de Nacimiento

Est. Civil

Cred. Cívica Céd. Identidad

Otros Documentos

Ocupación

Padre

Madre

Domicilio Vlaparaíso 1344 Ciudad

Otros datos

10431

FICHA COMPLEMENTARIA

DOCUMENTO		087298 ANTECEDENTES
Fecha	Origen	
28.8.71	15(1)-116	-Recibe correspondencia(publicaciones varias) de Budapest.- La entrada al país del mencionado material fue prohibida por el Decreto 518/71 de la fecha indicada.-(E)

MINISTERIO DE DEFENSA NACIONAL

S. I. D.

087299-4

Dep. I Secc. I

Sub-Secc. A/N

Ficha Nº ..... Confec. .....

LEVRARO Luis Alberto

Apellidos Nombres

DOCUMENTOS: C|C ..... C|I .....

Serie Nº Nº Dpto.

OTROS DOC.: .....

Pasaporte Lib. Enrol. etc.

NACIMIENTO: .....

Fecha Lugar

DOMICILIO: ..... (1) Salto

Calle Nº Telef. Ciudad o Localidad

PROFESION U OCUPACION: .....

LUGAR: ..... CARGO .....

IDEOLOGIA POLITICA (2) Comunista CLASIFICACION (3) F.I. de L.

DATOS COMPLEMENTARIOS .....

Est. Civil Conyuge Hijos

otros familiares

Ficha confeccionada en: Montevideo, 1º de Diciembre de 1969.-

FECHA	DOCUMENTOS	087299 ANTECEDENTES A REGISTRAR	Fs 2
19/XII/68	-79-179	- Es considerado como integrante del Grupo de Choque de la Línea Pekín en el Departamento de Salto.-Indica ① al ③	

Fs 1

JUNTA DE COMANDANTES EN JEFE

S. I. D.

Dep. I Secc. I

Sub Secc. A/N

Ficha Nro. ____ Confec. 25.3.83

087300-0

LEVRATTO ACOSTA
Apellidos

Nombres

DOCUMENTOS: C/C ____ Serie ____ Nro. ____ C/I. 1.410.320-0 Nro. ____ Dpto. ____

OTROS DOC. ____ Pasaporte ____ Lib. Enrol. ____ etc. ____

NACIMIENTO: 20 años en 1983 Fecha ____ Uruguay Lugar ____

DOMICILIO: ____ Calle ____ Nro. ____ Teléf. ____ Ciudad o Localidad ____

PROFESION U OCUPACION: ____

LUGAR: ____ CARGO: ____

IDEOLOGIA POLITICA: ____ CLASIFICACION: ____

DATOS COMPLEMENTARIOS: casado
Est. Civil ____ Cónyuge ____ Hijos ____

Otros familiares

Fecha	Documentos	087300 ANTECEDENTES A REGISTRAR	Fs 2
25.3.83	25053/83 l46.31 (00)	Viajó como pasajero desde Montevideo a Porto Alegre en un coche de T.T.L., que salió el 282200FEB83. (Posible asistente a reuniones con Wilson PEREIRA AIDUNATE). Eval.A-1.(RE)	

Fecha	Documentos	087300 ANTECEDENTES A REGISTRAR Fs 2
25.3.83	25053/83 PAG.31 (DO)	Viajó como pasajero desde Montevideo a Porto Alegre en un coche de T.T.L., que salió el 282200FEB83. (Posible asistente a reuniones con Wilson FERREIRA ALDUNATE). Eval.A-1.(ME)

SERVICIO DE INTELIGENCIA
División I
(Seguridad)

MINISTERIO DE DEFENSA NACIONAL
SERVICIO DE INFORMACION DE DEFENSA
I.A 087301-83

Sección «A»
Act. Ant. Nac.
Ficha N° 0885

Nombres y Apellidos: LEVRATO Adolfo

Fecha de Nacimiento:

Lugar de Nacimiento:
(País - Ciudad o Localidad - etc.)

Cred. Civ.: Serie N.° Ced. Identidad:

Otros documentos:
(Pasaporte - Libreta Enrolam. - etc.)

Foto

Domicilio:
(Ciudad o Localidad) (Calle) (N.°) (Telef.)

Filiación
- Edad Aparente Color del Cutis
- Color del Cabello Estatura Aproximada
- Complexión Aspecto Social
- Señas particulares

Ficha confeccionada en Montevideo el 22 de mayo de 1963

087301 E2

ACTIVIDADES

(1) Laborales: Profesión Estudiante Lugar de trabajo .....

Cargo ..... Antigüedad .....

Otras Actividades .....

.....

(2) Políticas: Ideología ..... Actuación .....

Antecedentes Firmo remitido anti-imperialista.El Popular del 8.VI.962

Antecedentes familiares .....

(3) Sociales: Estado Civil ..... Religión ..... Figuración .....

Grado Instrucción ..... Lugares que frecuenta .....

(4) Económicas: Situación ..... Capital aprox. ..... Vehículo ..... marca y N.o

Otros datos .....

Datos Complementarios .....

Apreciación Personal: Gral. .....

.....

.....

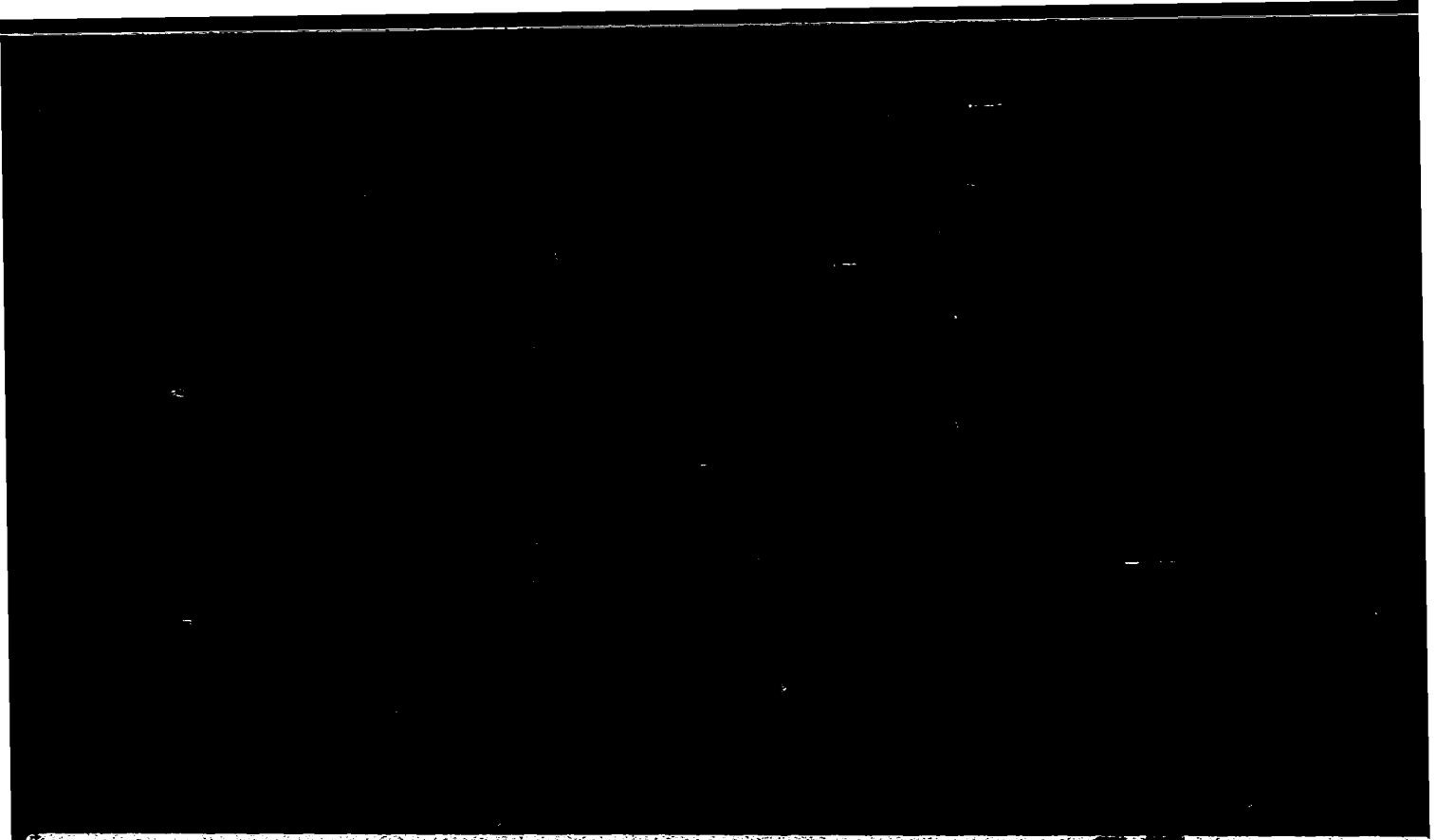

087302-6

RE 1

JUNTA DE COMANDANTES EN JEFE

S. I. D.

Dep. I Secc. I

Sub Secc. A/N

Ficha Nº ..... Confec. 18.10.82

LEVRATO TASENDE — Apellidos

José — Nombres

DOCUMENTOS: C/C. ..... (Serie / Nº) C/I. 542.501 (Nº / Dpto.)

OTROS DOC. ..... (Pasaporte / Lib. Enrol. / etc.)

NACIMIENTO: 14.06.1920 (Fecha) Montevideo (Lugar)

DOMICILIO: Rubens Nº 4525 (Calle / Nº / Teléf. / Ciudad o Localidad)

PROFESION U OCUPACION: Gerente de la División Administración General

LUGAR: CONAPROLE CARGO: .....

IDEOLOGIA POLITICA: ..... CLASIFICACION: .....

DATOS COMPLEMENTARIOS Casado (Est. Civil / Cónyuge / Hijos)

..... (Otros familiares)

Fecha	Documentos	087302 ANTECEDENTES A REGISTRAR	FS2
20.9.82	Doc.19512	Junto al Jefe de la Planta Nº2 de CONAPROLE Dr.Winston M. RODRIGUEZ SOTO,el 8.9.82 realizan diligencias tendientes a esclarecer un presunto sabotaje ocurrido el 6 de los corrientes en la Planta antes mencionada,consistente en la alteración de un sistema eléctrico en la maquinaria de envasado de leche en sachets.-Eval:A-1(AD)	

Ficha confeccionada el 25/1/1974.

E 1

MINISTERIO DE DEFENSA NACIONAL

S. I. D.

Dep. 1 Sec. 1

Sub - Secc. A/N

Ficha Nro. ____ Confec. ____

087303-4

LEVRATO — Apellidos

Miguel — Nombres

DOCUMENTOS: C/C. ____ (Serie / Nro.) C/I. ____ (Nro. / Dpto.)

OTROS DOC. ____ (Pasaporte / Lib. Enrol. / etc.)

NACIMIENTO: ____ (Fecha / Lugar)

DOMICILIO: ____ (Calle / Nro. / Teléf. / Ciudad o Localidad)

PROFESION U OCUPACION: ____

LUGAR: ____ CARGO: ____

IDEOLOGIA POLITICA: Socialista CLASIFICACION: ____

DATOS COMPLEMENTARIOS: ____ (Est. Civil / Cónyuge / Hijos)

____ (Otros familiares)

Fecha	Documentos	407303 ANTECEDENTES A REGISTRAR	FZ
17/4/71	&5/2978	Integra la Directiva del Comité de Base del Buceo y de Villa Dolores del Frente Amplio, representando al sector del Partido Socialista.(PP).	

81

VARIOS

JUNTA DE COMANDANTES EN JEFE

S. I. D.

087304-2

Dep. I Secc. I

Sub Secc. A/N

Ficha Nº ..... Confec. 8.7.83

LEVRATTO ASTARITA — Apellidos

Cármen Elvira — Nombres

DOCUMENTOS: C/C. AQA 10323 — Serie / Nº

C/I. 1182818 Mdeo. — Nº / Dpto.

OTROS DOC. ..... — Pasaporte / Lib. Enrol. / etc.

NACIMIENTO: 2.9.49 Mdeo. — Fecha / Lugar

DOMICILIO: Rivera 4563 en 1983 telef.597583 — Calle / Nº / Teléf. / Ciudad o Localidad

PROFESION U OCUPACION: Químico Farmacéutico

LUGAR: COOPER URUGUAY LTDA. CARGO: Dtor. Técn. responsable-Jefe de Control de Calidad

IDEOLOGIA POLITICA: ..... CLASIFICACION: .....

DATOS COMPLEMENTARIOS: Casada — Est. Civil / Cónyuge / Hijos

..... — Otros familiares

Fecha	Documentos	087304 ANTECEDENTES A REGISTRAR	52
8.7.83	27514/01/ /08 y 17	- 6.6.83 SE.PLA.CO.DI. por Nota Nº 3016/83/D solicita aval para Beca a Francia, SE APRUEBA por Memo.(A) 1260/83 del 9.6.83.-(C)	

MINISTERIO DE DEFENSA NACIONAL
S. I. D.

087305-9

Dep. I Secc.

Sub-Secc. A/N

Ficha No. ..... Confec. 22/II/72.

LEVRATTO FISCHER ..... Daniel .....
Apellidos Nombres

DOCUMENTOS: C/C ..... C/I .....
Serie N.o N.o Dpto.

OTROS DOC. .....
Pasaporte Lib. Enrol. etc.

NACIMIENTO .....
Fecha Lugar

DOMICILIO: ..... Río Negro.-
Calle N.o Teléf Ciudad o Localidad

PROFESION U OCUPACION: .....

LUGAR: ..... CARGO: .....

IDEOLOGIA POLITICA FIDEL.- CLASIFICACION

DATOS COMPLEMENTARIOS .....
Est Civil Conyuge Hijos

.....
Otros familiares

Fecha	Documentos	087305 ANTECEDENTES A REGISTRAR	Fs 2
1971.-	Lista 2001.- RIO NEGRO	Candidato a ler.suplente,del 1ºlugar a la Junta Departamental de RíoNegro,para las elecciones de 1971.- (U)	
1971.-	Lista 2001.-	Candidato al 3ºlugar a la Junta Departamental,por el Depto.de Río Negro,para las elecciones de 1971.- (U)	
27/10/1971.	75-2493	-Hízo uso de la palabra en el ácto realizado en la ciudad de Fray Bentos, representando al sector que integra al F.I.DE.L., el Movomiento Blanco Popular y Progresista, ácto este en proclamación de los candidatos de la lista 1001, por el departamento de Río Negro, en la coalición que integra el Frente Amplio.-(PP).-	
3/5/73	D. 799	- Figura en una relación de personas que pertenecen al Movimiento "26 de Marzo", en las distintas Guarniciones del Reg. I. 3.- (GG).-	

VARIOS

Fs 1

JUNTA DE COMANDANTES EN JEFE

S. I. D.

087306-7

DEP. I SECC. I

SUB SECC. A/N

FICHA Nº ____ CONFEC 10.5.82

LEVRATTO — Apellidos

Eduardo — Nombres

DOCUMENTOS: C/C ____ Nº ____ Dpto. C/I. ____ Serie ____ Nº ____

OTROS DOC. ____ Pasaporte ____ Li. Enrol ____ etc.

NACIMIENTO: ____ Fecha ____ Lugar

DOMICILIO: ____ Calle ____ Nº ____ Teléf. ____ Ciudad o Localidad

PROFESION U OCUPACION: ____

LUGAR: ____ CARGO: ____

IDEOLOGIA POLITICA: ____ CLASIFICACION: ____

DATOS COMPLEMENTARIOS: ____ Est. Civil ____ Cónyuge ____ Hijos

____ Otros familiares

FECHA	DOCUMENTOS	ANTECEDENTES A REGISTRAR
		087306
06.10.81	D. 8457	-Integrante al 8/10/73 de Logia Masónica "FRATERNIDAD". Evaluación: A-2 . (VL) (LA).-Indica ( ) ( ) ( ) ( ) ( ).

Fs 2

Imp. Nacional 1983 79

SERVICIO DE INFORMACION
DE DEFENSA
Dep. 1

[redacted] AN

FOTO

087307-5

Confeccionado el 22.8.73

Apellidos LEVRATTO FISCHER (1)

Nombres Eduardo OSCAR (2)

Fecha de Nacimiento

Lugar de Nacimiento

Est. Civil

Cred. Cívica L.A.A. 12.386 (3) Céd. Identidad 16804 (RANCAGUA) (4)

Otros Documentos

Ocupación Prof. Biología e Higiene C. NATURALES (LICEO DE FRAY BENTOS) (5)

Padre

Madre

Domicilio Ciudad

Otros datos

[redacted]

Imp. CHIESA Hnos. Ltda. 4.000 - 11 - 72

FICHA COMPLEMENTARIA

E2

DOCUMENTO		08730 ANTECEDENTES
Fecha	Origen	
16.6.72	Doc. 1552	Militante del Frente Amplio en Fray Bentos.--qq--.
11/11/974	2969	En elecciones del año 1971, fue integrante de la Lista 77, del Frente Amplio como cándidato a Diputado y ler.candidato a la Junta Departamental. En el año 1971 firmó conjuntamente con otros izquierdista, un manifiesto del Comité por las libertades, por el Frente Amplio. Eva -A -1.(Y).
25.05.82 D. 15210/97		Funcionario del CONAE que fue sumariado en aplicación del procedimiento disciplinario previsto en la Ordenanza No. 17. Destituído por R. I. No. 3918/176, de 28/10/76.- Evaluación: A-1. Indica (1) (2) (3) 4 (5) (VL)

F5 3

SERVICIO DE INFORMACION DE DEFENSA 087307

Dep. 1

Confeccionado el 16-XI-1970

V A R I O S

FOTO

Apellidos LEVRATTO

Nombres Eduardo (Hijo)

Fecha de Nacimiento

Lugar de Nacimiento

Est. Civil

Cred. Cívica Ced Identidad

Otros Documentos

Ocupación Prof.

Padre

Madre

Domicilio Ciudad

Otros datos

18438

FICHA COMPLEMENTARIA

B1

DOCUMENTO		087307 ANTECEDENTES
Fecha	Origen	
1962	Lista 4190 U.Popular	-10°Titular al Concejo Departamental y 2°Titular a la Junta Departamental de Río Negro.-
1971.	Lista 77 1810.1815. 3000.177.37.	Candidato en el 14.lugar a la Cámara de Senadores su lema Movimiento Independiente.(SS)
1971.	Lista 77 Mov.Ind. 7	Candidato en el ler.lugar a la Cámara de Diputados por el dpto.de Río Negro sub lema Movimiento Independiente Río Negro.(SS)
1971.	Lista 77 Mov.Ind. 7 de Octubre,	Candidato en el ler.lugar a la Junta Electoral por el dpto de Río Negro sub lema Mov.Ind.Río Negro.(SS)

11941 / 82	- POSEE ANTECEDENTES EN EL CO.NA.E -
PAG 2869	EVAL - A - 1. C (D) INDICA ( ) ( ) ( )

23/2/84

F5

MINISTERIO DE DEFENSA NACIONAL
S. I. D.

087307

Dep. I 10.6.75 Secc. I
Sub - Secc. G
Ficha Nro. ____ Confec. ____

LEVRATTO (Apellidos) Eduardo (Nombres)

DOCUMENTOS: C/C ..... (Serie, Nro.) C/I. ..... (Nro., Dpto.)

OTROS DOC. ..... (Pasaporte, Lib. Enrol., etc.)

NACIMIENTO: ..... (Fecha, Lugar)

DOMICILIO: ..... (Calle, Nro., Teléf.) Dpto.. RIO NEGRO (Ciudad o Localidad)

PROFESION U OCUPACION: Profesor

LUGAR: Liceo Departamental CARGO: .....

IDEOLOGIA POLITICA: Izquierdista CLASIFICACION: Activista

DATOS COMPLEMENTARIOS: ..... (Est. Civil, Conyuge, Hijos)

Otros familiares

Fecha	Documentos	087307 ANTECEDENTES A REGISTRAR	B6
21.8.74	D. 2108	Sindicado como de activista de izquierda en el ambiente liceal del Dpto. de Río, Negro.- Evaluación F-6.-(I).-	

Confecc 3 Julie de 1970

MINISTERIO DE DEFENSA NACIONAL

S. I. D. 087307

Dep. I 52 Secc. I

Sub-Secc. A/N

Ficha N.o..... Confec.....

LEVRETTO FISHER Eduardo

Apellidos Nombres

DOCUMENTOS: C/C ..... C/I .....

Serie N.o N.o Dpto.

OTROS DOC. .....

Pasaporte Lib. Enrol. etc.

NACIMIENTO .....

Fecha Lugar

DOMICILIO: ..... Fray Bentos

Calle N.o Teléf. Ciudad o Localidad

PROFESION U OCUPACION: .....

LUGAR: ..... CARGO: .....

IDEOLOGIA POLITICA SOCIALISTA (1) CLASIFICACION Dirigente (2)

DATOS COMPLEMENTARIOS .....

Est. Civil Conyuge Hijos

otros familiares 11217

Fecha	Documentos	087307 ANTECEDENTES A REGISTRAR	158
24/VI/68	42-11	- Indica (1) al (2) .-	

VARIOS

JUNTA DE COMANDANTES EN JEFE

DEP. I 22.03.82 SECC. I
SUB SECC. A/N
FICHA Nº ____ CONFEC. ____

S. I. D. 087308-3

LEVRATTO ROBLES (Apellidos) Lorenzo Luis (Nombres)

DOCUMENTOS: C/C Nº ____ Dpto. ____ C/I. 552.107 Serie Nº

OTROS DOC. ____ Pasaporte ____ Li. Enrol ____ etc.

NACIMIENTO: ____ Fecha ____ Lugar ____

DOMICILIO: ____ Calle ____ Nº ____ Teléf. ____ Ciudad o Localidad ____

PROFESION U OCUPACION: ____

LUGAR: ____ CARGO: ____

IDEOLOGIA POLITICA: ____ CLASIFICACION: ____

DATOS COMPLEMENTARIOS: ____ Est. Civil ____ Cónyuge ____ Hijos ____

____ Otros familiares

VARIOS

R1

JUNTA DE COMANDANTES EN JEFE

DEP. I 22.03.82 SECC. I
SUB SECC. A/N
FICHA Nº ____ CONFEC. ____

S. I. D. 087308-3

LEVRATTO ROBLES — Lorenzo Luis
Apellidos — Nombres

DOCUMENTOS: C/C ____ C/I. 552.107
Nº — Dpto. — Serie — Nº

OTROS DOC. ____
Pasaporte — Lí. Enrol — etc.

NACIMIENTO: ____
Fecha — Lugar

DOMICILIO: ____
Calle — Nº — Teléf. — Ciudad o Localidad

PROFESION U OCUPACION: ____

LUGAR: ____ CARGO: ____

IDEOLOGIA POLITICA: ____ CLASIFICACION: ____

DATOS COMPLEMENTARIOS: ____
Est. Civil — Cónyuge — Hijos

____
Otros familiares

FECHA	DOCUMENTOS	08730 B ANTECEDENTES A REGISTRAR	E2
25.03.82	D.10166/81/ 209	Fue internado en el C.G.I.O.R. en M.P.S. desde 10-9-69 al por .Evaluacion.A-1 (GM) Indica ( ) ( ) ( ) ( ) ( ) ( ) ( ) ( ) ( ) ( ).	

Imp. Nacional 1982.78

SERVICIO DE INTELIGENCIA

Dep. I (Seguridad)

Sección

MINISTERIO DE DEFENSA NACIONAL
SERVICIO DE INFORMACION DE DEFENSA
M / F

Ficha N.º [illegible] confeccionada el 16.VIII.65

087309-1

Foto

Apellidos LEVRATTO

Nombres Luis R.

Fecha de Nacimiento:

Lugar de Nacimiento:

Cred. Civ.: Ced. Identidad:

Prontuario: F. Censal:

Padre:

Madre:

Domicilio: Ciudad:

Otros datos (Documentos y señas personales) (

FICHA COMPLEMENTARIA

Documento			087309 Antecedentes
N.º	Fecha	Origen	
B.75.(1) D.638.	7.V.65	"MARCHA"	-Siendo integrante de la Juventud Herrerista firma una declaración contra la invasión de los Infantes de Marina de los EE.UU., a la República Dominicana.

F3

Nº Carp. 874

Foto de Frente	Foto de Perfil

LEVRATO LUIS

Apellido Paterno Apellido Materno Nombre(s)

Documentos C. C. AHA. No. 7331 C. I.

Domicilio 26 de Marzo No. 1223-apto. 5.-

Teléfono Sección Policial

Lugar y Fecha de Nacimiento

Profesión Ocupación

Otras actividades

Actuación DIPAICO.-

Ideología

Situación económica Capital aprox. Vehículo

Raza Estatura Peso Color de cabello

Color de ojos Complexión Señas

Estado civil Nombre del cónyuge

Nacionalidad del conyuge Nombre y edad de los hijos

Padre, Nombre Nacionalidad

Madre, Nombre Nacionalidad

Estudios

Otros datos

"N y D" 68-68

wog.-

403

SERVICIO DE INTELIGENCIA
División I
(Seguridad)

MINISTERIO DE DEFENSA NACIONAL
SERVICIO DE INFORMACION DE DEFENSA
M/F
I.A 087310-915

Sección «A» B1
Act. Ant. Nac.
Ficha N° ~~0087~~.

Nombres y Apellidos: LEVRATTO, Ricardo.-

Fecha de Nacimiento:

Lugar de Nacimiento:
(País - Ciudad o Localidad - etc.)

Cred. Civ.: Serie N.° Ced. Identidad:

Otros documentos:
(Pasaporte - Libreta Enrolam. - etc.)

Foto

Domicilio:
(Ciudad o Localidad) (Calle) (N.°) (Telef.)

Filiación
- Edad Aparente Color del Cutis
- Color del Cabello Estatura Aproximada
- Complexión Aspecto Social
- Señas particulares

Ficha confeccionada en Montevideo, el 3 de octubre de 1962.-

70 [illegible]

087310

F2

ACTIVIDADES

(1) Laborales: Profesión Estudiante (1) Lugar de trabajo .....

Cargo ..... Antigüedad .....

Otras Actividades .....

(2) Políticas: Ideología Castrista.- Actuación .....

Antecedentes Firmante Remitido Antimperialista y Solidaridad con Cuba.-

Antecedentes familiares .....

(3) Sociales: Estado Civil ..... Religión ..... Figuración .....

Grado Instrucción ..... Lugares que frecuenta .....

(4) Económicas: Situación ..... Capital aprox. ..... Vehículo ..... marca y N.o

Otros datos Informe del diario " El Popular ", 8-VI-962.-

Datos Complementarios .....

Apreciación Personal Gral. .....

16-1-978.- Se contestó por Memo (A) No.3878/977 para el Dpto.C-2/ES.MA.CO.- (SS).-

FECHA	DOCUMENTOS	087310 ANTECEDENTES A REGISTRAR	E3
8.VI.62 "EL POPULAR" D-1564/80		Suscribe un Manifiesto de Profesionales, Intelectuales, Artistas, Estudiantes, Trabajadores; que se Pronuncian por un Frente de las Fuerz as Democráticas y Antimperialistas, sin exclusiones.-(J).- Indica (1)	

23/2/84

11941 / 82
PAG. 2959

- POSEE ANTECEDENTES EN EL CO.NA.E -
EVAL - A - 1.C (D) INDICA ( ) ( ) ( )

NOMBRE FALTA FICHA CARATULA No. 1-7 V 151

FECHA	ORIGEN	ANTECEDENTES
		LEVRERO OBEJERO, Ariel Esteban

087312-5

F1

SERVICIO DE INFORMACION DE DEFENSA

Dep. 1

Confeccionado el 11 de Octubre de 1979.-

VARIOS

FOTO

Apellidos LEVRERO BOCAGE

Nombres Constancio

Fecha de Nacimiento 26/IV/930

Lugar de Nacimiento Montevideo

Est. Civil Soltero

Cred. Cívica BCA 17.655 Céd. Identidad 556.143

Otros Documentos

Ocupación Abogado -OSE -Docente

Padre Alfredo Dante

Madre Julia

Domicilio Cnel. Alegre 1224 Ciudad

Otros datos:

[redacted]

F-2

FICHA COMPLEMENTARIA

DOCUMENTO		087312 ANTECEDENTES
Fecha	Origen	
11/X/79	DNII	-24/VIII/973 - "El Popular": Candidato por la Facultad de Derecho, orden Docente, para integrar la Asamblea General del Claustro Universitario. Integró en la oportunidad la Lista Nº 180 con el Lema: "Autonomía y Pluralismo" de tendencia democrática.-6/V/77 "EL PAIS" Pag. 8: Interviene en cursillo sobre "El derecho del Trabajo y los Funcionarios Públicos, que organiza la Revista Derecho Laboral en el Local de la librería ACALI (25 de Mayo 514).-(CONSTANCIA DE HABILITACION Nº 2681/78 DE LA SECC. 10a. DE MONTEVIDEO).-(U)
18.11.83	2159/80 Pág. 12	26.12.73: Cesa en su cargo de Docente en Derecho Administrativo en la Facultad de Derecho y Ciencias Sociales por :"renuncia".-Eval.A-1.-(FE)

F 1

VARIOS

JUNTA DE COMANDANTES EN JEFE 087313-3

S. I. D.

Dep.I Secc. I

Sub Secc. **A/N**

Ficha Nro. _____ Confec. 24.5.82

LEVRERO PUIG(1) — Enrique

Apellidos — Nombres

DOCUMENTOS C/C. AXB 5050(2) — C/I. 472.152

Serie Nro. — Nro. Dpto.

OTROS DOC. _____

Pasaporte — Lib. Enrol. — etc.

NACIMIENTO: 25.11.926 Mdeo. (3)

Fecha — Lugar

DOMICILIO García de Zuñiga 2216 Ap. 101 (4)

Calle — Nro. — Teléf. — Ciudad o Localidad

PROFESION U OCUPACION: Ingeniero

LUGAR: Pte. de la Comisión Nacional de Energía Atómica(8) CARGO: Director de Industria y Energía (6)

Ministerio de Industria y Ener- gía (5)

IDEOLOGIA POLITICA: _____ CLASIFICACION: _____

DATOS COMPLEMENTARIOS: Casado (7)

Est. Civil — Cónyuge — Hijos

Otros familiares

FECHA	DOCUMENTOS	087313 ANTECEDENTES A REGISTRAR	82
21.5.82	15056 D.I.I.	-5.9.74- "El Popular" del 26.8.73:Candidato por la Facultad de Ingeniería y Agrimensura, Orden Egresados, para integrar la Asamblea General del Claustro Universitario, integrante de la lista Nº 160, lema "Universidad para el País", de tendencia Demócrata.	
29.10.81	D.9060	26.10.81-SE.PLA.CO.DI. solicita por Nota Nº2559/81/D, aval para Beca a Repº. Dominicana, SE APRUEBA por Memo.(A) Nº 2144-/81 del 30.10.81.Ind. del (1) al (4) (C).	
28.9.82	D.20094	-D.I.I.:Indica la misma anotación que en el Documento Nº 15056.- (SM).-	
10.9.82	D.18883	-SE.PLA.CO.DI.solicitó por Nota Nº2134/82/D, aval para Beca a (Viena y Sevilla).SE APRUEBA por Memo.(A) Nº2246/82 de fecha 13/SET/982.- Indica del (5) al (7).- (SM).-	
13.3.84	D.8401391/ 01/12/16	1.3.84-SE.PLA.CO.DI. por Nota Nº398/84/D solicita aval para que el causante integre Misión al Exterior (Chile), SE APRUEBA por Memo.(A) 398/84 del 3.3.84 Ind.(8) (C)^	

SERVICIO DE INFORMACION DE DEFENSA

Dep. 1

087313 Confeccionado el 4.6.74 F3

V A R I O S

FOTO

Apellidos LEVRERO

Nombres Enrique (1)

Fecha de Nacimiento

Lugar de Nacimiento

Est. Civil

Cred Cívica Céd. Identidad 472.152 (2)

Otros Documentos

Ocupación Ing. de UTE. (Grte. 7mo. piso P. de la Luz)

Padre

Madre

Domicilio Legionarios 2216 Piso 1º (3) Ciudad MONTEVIDEO (4)

Otros datos

6975

Imp. CHIESA Hnos. Ltda. 10.000 - 11 - 73

FICHA COMPLEMENTARIA

DOCUMENTO 087313

E4

Fecha	Origen	ANTECEDENTES
5.7.73	D. 1445	Con los Ingenieros Mendez y Aine ó Aim contrataron una empresa Argentina para el tendido de cables en las veredas que en solo un mes cobraron $ 40.000.000.(cuarenta millones de pesos m/n) de mano de obra. También en otros trabajos se han podido constatar irregularidades.-(SS)-
16.5.81	3948	"El Popular" del 26.8.973/-Candidato por la Facultad de Ingeniería y Agrimensura,orden egresados,lista 160, lema "Universidad para el País",de tendencia demócrata para integrar la Asamblea Gral. del Claustro Universitario".Eval.A-2.Indica del(1 al 4).(AD).

MINISTERIO DE DEFENSA NACIONAL 087314-1
S. I. D.

Dep. 1 Sec. 1
Sub-Secc. A/N
Ficha Nº____ Confec. 10/5/73

LEVRERO DA ROSA — Luis [redacted] Aquiles
Apellidos — Nombres

DOCUMENTOS: C/C.____ C/I.____
Serie Nro. Nro. Dpto.

OTROS DOC. ____
Pasaporte Lib. Enrol. etc.

NACIMIENTO: ____
Fecha Lugar

DOMICILIO: Uruguay 2191 (Salto)
Calle Nro. Teléf. Ciudad o Localidad

PROFESION U OCUPACION: ~~Presidente del gremio de relojeros.~~

LUGAR: ____ CARGO: ____

IDEOLOGIA POLITICA: ____ CLASIFICACION: ____

DATOS COMPLEMENTARIOS: ____
Est. Civil Cónyuge Hijos

Otros familiares

Fecha	Documentos	087314 ANTECEDENTES A REGISTRAR F62
30/3/73	D.523 PEI-RM3	Activista, mantiene contactos con los integrantes de la "Comunidad del Norte". Figura en una relación de personas vinculadas con dos sediciosos, que intervinieron en los sucesos de Pando.-(GG).-
25/5/73	D.1130. PEI RM3	- Edil de la Junta Dptal. de Salto, por la Lista 4190, integra el Movimiento "La Corriente".- (GG)
21/5/1972	D.2773	- Fué detenido el día 11/5/1972 a raíz de ser el posible contacto què iba a realizar el sedicioso Carlos BALDASSINI BALATI, también detenido pero posteriormente fué dejado en libertad por falta de pruebas y no ser quien vendría a dicho contacto.-(C.C)

SERVICIO DE INFORMACION DE DEFENSA
Dep. 1

087314 Confeccionado el 5.12.72

PE
FS3

V A R I O S

FOTO

Apellidos LEVRERO DA ROSA

Nombres Luis Aquiles

Fecha de Nacimiento 23/6/39

Lugar de Nacimiento Salto

Est. Civil Casado

Cred. Cívica L.A.D. 3130 Céd. Identidad 42411 (Salto)

Otros Documentos

Ocupación Relojero

Padre

Madre

Domicilio Ia Madrid Nro.746 Bs.As. Ciudad

Otros datos Casado con: Rosa PAPAROONE (odontóloga)

Imp. CHIESA Hnos. Ltda. 4000 - 11 - 72

FICHA COMPLEMENTARIA

64

DOCUMENTO		08731 ANTECEDENTES
Fecha	Origen	
1971	Lista 988 PDC .F.A	Candidato cemo 2 suplente a la Junta Departamental por el dpto. de Salto sub lema Frente Salteño.(SS).
1971.	Lista 1808	Candidato en el 3er.lugar a la Junta Departamental por el dpto.de Salto sub lema Frente Salteño(SS)
1971	Lista 31 PDC	Candidato en el 1. lugar a la Junta Departamental de Salto sub_lema Frente Salteño.QQ.
25/V/74	1480	Mantiene contactos en la ciudad Argentina, con Omar DIAZ "El Cordobés", el cual estuvo detenido en Montevideo por haberse encontrado en su poder, material de la Organización subversiva MLN (Tupamaros). Realiza diferentes viajes a la ciudad Argentina de Paraná donde se efectúan reuniones de las que participan además; entre otros: Enrique ERRO, Carlos Alberto GONZALEZ VIANA, y los argentinos, Pilo SANCHEZ y Norma DIAZ.. Aproximadamente desde el 10 de setiembre de 1973, trabaja en el Ministerio de Hacienda de Capital Federal. Ord. 1.2 (1

155

MINISTERIO DE DEFENSA NACIONAL
S. I. D.

Dep. I Secc. I
Sub - Secc. G
Ficha Nro.____ Confec. 6.11.72

0873 4

LEVRERO (Apellidos) LUIS A/ (Nombres)

DOCUMENTOS: C/C____ (Serie / Nro.) C/I____ (Nro. / Dpto.)

OTROS DOC. ____ (Pasaporte / Lib. Enrol. / etc.)

NACIMIENTO ____ (Fecha / Lugar)

DOMICILIO: ____ (Calle / Nro. / Teléf. / Ciudad o Localidad)

PROFESION U OCUPACION: Relojero

LUGAR:____ CARGO:____

IDEOLOGIA POLITICA____ CLASIFICACION ____

DATOS COMPLEMENTARIOS____ (Est. Civil / Conyuge / Hijos)

39937

Otros familiares

Fecha	Documentos	087314 ANTECEDENTES A REGISTRAR	F56.
20.11.67	40.-2	Secretario de la Gremial de Relojeros en Salto.(EE)	
04/4/84	11941 / 82 PAG.	- POSEE ANTECEDENTES EN EL CO.NA.E - EVAL - A - 1. INDICA ( ) ( ) ( )	

SERVICIO DE INFORMACION DE DEFENSA

Dep. 1

087315-8 Confeccionado el 3/X/1973

F1

VARIOS

FOTO

Apellidos LEVRERO de PAPARCONE

Nombres Rosa

Fecha de Nacimiento

Lugar de Nacimiento

Est. Civil

Cred. Civica Céd. Identidad

Otros Documentos

Ocupación Odontóloga

Padre

Madre

Domicilio Ciudad SALTO

Otros datos

FICHA COMPLEMENTARIA

DOCUMENTO		087315 ANTECEDENTES. Fs 2
FECHA	ORIGEN	
13/III/1972	D.322 Def.Civ.	-Figura en una relación de Profesionales afiliados al Frente Amplio en Salto.-(J).-
12.8.76	Doc.1055	-De acuerdo a lo publicado por el diario "VERDAD SALTEÑA" de fedha 2.V.971. el causante figura en una relación de profesionales universitarios de Salto que se adhieren al Frente Amplio; Y exhortan a la ciudadanía de todos los sectores políticos a incorporarse e integrarse a la lucha por la congreción delas bases programáticas de dicho frente Evaluación :B-2 (JJ)
24/2/84	11941 / 82 PAG. 2860	- POSEE ANTECEDENTES EN EL C.G.N.A.E.- EVAL - A - 1. (C D) INDICA ( ) ( ) ( )

SERVICIO DE INTELIGENCIA
División I
(Seguridad)

MINISTERIO DE DEFENSA NACIONAL
SERVICIO DE INFORMACION DE DEFENSA

M/ Sección «A» Fs 1

I A 087316-6

Act. Ant. Nac.
Ficha N.º [illegible]

Nombres y Apellidos: LEVVIN Todel

Fecha de Nacimiento:

Lugar de Nacimiento:
(País - Ciudad o Localidad - etc)

Cred. Civ.: Serie N.º Ced. Identidad: 4443

Otros documentos:
(Pasaporte - Libreta Enrolam. - etc.)

Foto

Domicilio: Treinta y Tres
(Ciudad o localidad) (Calle) (N.o) (Telef.)

Filiación
- Edad Aparente 62 años Color del Cutis
- Color del Cabello Estatura Aproximada
- Complexión Aspecto Social
- Señas particulares ~~[illegible]~~

Ficha confeccionada en Montevideo el 13 de setiembre de 1962

087316

ACTIVIDADES

(1) Laborales: Profesión ..... Lugar de trabajo .....

Cargo ..... Antigüedad .....

Otras Actividades .....

.....

(2) Políticas: Ideología Comunista ..... Actuación .....

Antecedentes .....

Antecedentes familiares .....

(3) Sociales: Estado Civil ..... Religión ..... Figuración .....

Grado Instrucción ..... Lugares que frecuenta .....

(4) Económicas: Situación ..... Capital aprox. ..... Vehículo ..... marca y N.o

Otros datos .....

Datos Complementarios .....

Apreciación Personal Gral. .....

.....

.....

LEVVIN FICHA COMPLEMENTARIA Todel

Documento		087316 Antecedentes. f 3
Fecha	Origen	
15/I/62	Egdo.Of.CAAN	- Polaco. Comerciante. Frecuenta el Ateneo Popular de "33". -

Fs 1

JUNTA DE COMANDANTES EN JEFE 087317-4

S. I. D.

Dep. I Sec. I

Sub Secc. A/N

Ficha Nro. ____ Confec 5.4.83

LEVY ARRIGONI de AVRAMESCU (Apellidos) Aída (Nombres) (Uruguaya)

DOCUMENTOS: C/C ADA: 4306 (2) (Serie / Nro.) C/I. 746.223-3 (1) (Nro. / Dpto.)

OTROS DOC. ~~008059 San Pablo (3)~~ (Pasaporte / Lib. Enrol. / etc.)

NACIMIENTO: 17.12.29 (4) (Fecha) Montevideo (5) (Lugar)

DOMICILIO: Buenos Aires 362 (6) (Calle / Nro. / Teléf. / Ciudad o Localidad)

PROFESION U OCUPACION: Labores (7)

LUGAR: ____ CARGO: ____

IDEOLOGIA POLITICA: ____ CLASIFICACION: ____

DATOS COMPLEMENTARIOS: Casada (8) (Est. Civil / Cónyuge / Hijos)

Hijo de: Luis Y Josefa (9)

Otros familiares

Fecha	Documentos	087317 ANTECEDENTES A REGISTRAR
5.4.83.	22643/82 PAG-024	26.10.82 - El Consulado Uruguayo en San Paulo lo autoriza a renover el pasaporte. Eval: A-1 (CC)
27.4.83	20.7.29/67	14.9.83: El Consulado uruguayo en San Pablo, solicita autorización para expedir pasaporte a la causante.- Eval. A-1 (Y) Indica del (1) al (9).-

.OMBRE FALTA FICHA CARATULA No. 087318-2 V/51

FECHA	ORIGEN	ANTECEDENTES
		LEVY, Elías Daniel

NOMBRE NO SE UBICO 873109-0 FICHA CARAB

FECHA	ORIGEN	ANTECEDENTES
		LEVY, Gloria

087320-8

E B1

MINISTERIO DE DEFENSA NACIONAL

S. I. D.

Dep. 1 Sec. 1

Sub - Secc. A/N

Ficha Nro. Confec. 22-10-74

LEVY CAMPRAS — Apellidos

Isaac Alberto — Nombres

DOCUMENTOS: C/C. BAA 13446 (5) — Serie / Nro.

C/I. 772.200 (A) — Nro. / Dpto.

OTROS DOC. 207.391 (2) — Pasaporte / Lib. Reenl. / etc.

NACIMIENTO: — Fecha / Lugar

DOMICILIO: Leganitos 41 (Pensión) (3) — Calle

26 DE MARZO — Nro.

3297 (6) — Teléf.

(4) Madrid — Ciudad o Localidad

PROFESION U OCUPACION:

LUGAR: CARGO:

IDEOLOGIA POLITICA: CLASIFICACION:

DATOS COMPLEMENTARIOS: — Est. Civil / Cónyuge / Hijos

Otros familiares

Fecha	Documentos	087320 ANTECEDENTES A REGISTRAR	f2
22-4-74 PD.07.00	825 a 07.00	9-4-74 -Figura en una relación de sediciosos que se encuentran alojados en dependencias de la DNII a disposición del Poder Ejecutivo en el marco de las MPS.- (DD)	
25-4-74 PD. 07.00	873 a 07.00	20-4-74 -Partió con destino a Madrid en el vuelo 156 de la hora 17.30 de la Compañía Lan Chile.- Alojando se en Madrid en la pensión Santa Ana de la calle Legnitos No. 41.-(DD) (A) (4)	
1:4.74 PD.07.00	659 a 07.00	29-3-74 -Idem.Doc. 825.- (DD)	
20/5/77	D.0475	-Integra nómina de personas internadas al amparo de las Medidas Frontera de Seguridad el 6/8/976 en Setiembre de 197 Antecedentes: Liberado antes de cumplimiento en Marzo 976. Eval.A-1 (U).-	
20/5/77	Doc.0475 PME (d)	Integra nómina de Internados al amparo de las MPS en el ámbito del Ejército en los años 1973,74,75 y 76 al 6 de Agosto.- Internado en Setiembre de 1973 por ser liberado antes de cumplida la Condena.-Fecha Marzo de 1976.- Eval.A-1.- (i)	
	23/8/78-	Se remitieron datos identificatorios por Mem.(A) No. 1443 (corte electoral).- (U)	

24/2/84

11941 / 82

PAG. 2860

- POSEE ANTECEDENTES EN EL CO.NA.E -

EVAL - A - 1.C (D) INDICA ( ) ( ) ( )

FECHA	DOCUMENTOS	087320 ANTECEDENTES A REGISTRAR	F3
16.02.82	D. 5757/81/ 18	-Figura en una relacion de la Corte Electoral, de ciudadanos inscriptos en el Registro Civico Nacional, que se encuentran comprendidos en el Art. 1, Literal "B" del Acto Institucional No. 4, con prohibicion de ejercer el derecho de voto. (Procesados por delitos de "Lesa Nacion").EVALUACION A-1(VL) Indica (5) (6)	
16.02.82	D.6004/81/ 34	-Se encuentra comprendido en el Art.1o. literal b) del Acto Institucional No.4,por haber sido procesado el / / por los delitos previstos en. C.P.M. C.P.O. 150 y 281 EVALUACION A-1 (LA)	
2.6.83	24862/83 Pag.17	-8.3.83-Figura en una relación procedente de la D.N.E., de liberados,Otorgados por la Justicia Militar. Detenido el 1.7.72, liberado el 25.9.73.Radicada en Madrid. Eval A-1 (V)	

5.4.79 087321-6 f 1

JUNTA DE COMANDANTES EN JEFE

S. I. D.

Dep. I Secc. I

Sub Secc. A/N

Ficha Nro. _____ Confec. _____

LEVY VILLARES — ROLANDO MARIO

Apellidos — Nombres

DOCUMENTOS: C/C BTB-14466 — C/I. _____

Serie Nro. — Nro. Dpto.

OTROS DOC. _____

Pasaporte — Lib. Enrol. — etc.

NACIMIENTO: _____

Fecha — Lugar

DOMICILIO: _____

Calle — Nro. — Teléf. — Ciudad o Localidad

PROFESION U OCUPACION: _____

LUGAR: _____ CARGO: _____

IDEOLOGIA POLITICA: _____ CLASIFICACION: _____

DATOS COMPLEMENTARIOS: _____

Est. Civil — [redacted] Cónyuge — Hijos

_____

Otros familiares

Fecha	Documentos	087321 ANTECEDENTES A REGISTRAR
11.12.78	D.1679	- Delegado de Mesa por las listas: 90-190-808-968-1811-1968-4190 para las elecciones nacionales del año 1971, por el Departamento de Montevideo.- . Circuito Nº. 2320 .- (0383) (M).-

81

JUNTA DE COMANDANTES EN JEFE 087322-4

S. I. D.

Dep. I Secc. I

Sub Secc. A/N

Ficha No. ..... Confec. 22.6.83

LEVY RODRIGUEZ(1) Ruben Raul(2)
Apellidos Nombres

DOCUMENTOS: C/C. BLB 13786(3) **C/I.** 529.110(4)
Serie No. No. Dpto.

OTROS DOC. .....
Pasaporte Lib. Enrol. etc.

NACIMIENTO: 21.5.927(5)
Fecha Lugar

DOMICILIO: Joaquin Campana 2825(6)
Calle No. Teléf. Ciudad o Localidad

PROFESIÓN U OCUPACIÓN: Oficial 1ra.(7)

LUGAR: ANAP(8) **CARGO:** .....

IDEOLOGÍA POLÍTICA: ..... **CLASIFICACIÓN:** .....

DATOS COMPLEMENTARIOS .....
Est. Civil Cónyuge Hijos

HIJO DE: Moises y Maria(9)
Otros familiares

FECHA	DOCUMENTOS	087322 ANTECEDENTES A REGISTRAR 62
22.6.83	2195/79 Pag.12	- 24.11.972: Respalda con su firma a la LISTA "A" y a todas las Listas Sectoriales que llevan como Lema: "UNIDAD SOLIDARIDAD Y LUCHA", para las elecciones de la Federación ANCAP, a realizarse en el día de la fecha.- Eval.A-1 (Y)
4.1.84 (Ficha No. 206 de ANCAP)	16721	-Indica del 1 al 9.-Eval.A-1.(TJ)

SERVICIO DE INFORMACION DE DEFENSA 087328-2

Dep. 1

Confeccionado el 20-IV-1970.-

VARIOS

FOTO

Apellidos LEVY BOBETE

Nombres Salvador

Fecha de Nacimiento 44 años (1969)

Lugar de Nacimiento Argentina

Est. Civil Casado

Cred. Cívica ..... Ced. Identidad .....

Otros Documentos .....

Ocupación Viajante

Padre .....

Madre .....

Domicilio Brenda 5852 Ciudad Montevideo

Otros datos: .....

~~7044~~

FICHA COMPLEMENTARIA

DOCUMENTO		087323 ANTECEDENTES	F 2
Fecha	Origen		
8-III-1969	B72-D4 Parte 532	-Detenido por violación del Decreto de Medidas Protetas de Seguridad.-	

GREMIOS 27.10.82 f 1

JUNTA DE COMANDANTES EN JEFE
S. I. D.

087324-0

Dep. I Secc. I
Sub Secc. A/N
Ficha Nº ..... Confec. .....

LEVY — Apellidos
Wilson Roberto — Nombres

DOCUMENTOS: C/C. ..... (Serie / Nº) C/I. 5767569 (Brasil) (Nº / Dpto.)

OTROS DOC. ..... (Pasaporte / Lib. Enrol. / etc.)

NACIMIENTO: 30 años (1982) — Fecha
Brasil — Lugar

DOMICILIO: ..... (Calle / Nº / Teléf. / Ciudad o Localidad)

PROFESION U OCUPACION: "Sindicato Dos Marceneiros de Sao Paulo"

LUGAR: ..... CARGO: .....

IDEOLOGIA POLITICA: ..... CLASIFICACION: .....

DATOS COMPLEMENTARIOS ..... (Est. Civil / Cónyuge / Hijos)

..... (Otros familiares)

Fecha	Documentos	087324 ANTECEDENTES A REGISTRAR	B 2
20.10.82	D.19509	- Integra una Comisión de la OIT, compuesta por sindicalistas brasileros, que ingresó a nuestro País en setiembre del corriente año.- La misma concurrió al M.T.S.S, pretendiendo entrevistarse con el Ministro de dicho Organismo.- Dicha Comisión, cuenta con el apoyo de instituciones laborales, sociales y religiosas, brasileras e internacionales y tiene como objetivo, contactarse con el Presidente de nuestro País, así como también con sindicalistas de los -partidos, actualmente proscriptos, con la finalidad de atenuar las exigencias existentes para oficializar los sindicatos.- Eval. B-2 (Y)	

E 1

MINISTERIO DE DEFENSA NACIONAL 087325-7

S. I. D.

Dep. I Secc. I

Sub-Secc. G

Ficha No. ..... Confec 29/1/69

LEW León

Apellidos Nombres

DOCUMENTOS: C/C ..... C/I .....

Serie N.o N.o Dpto.

OTROS DOC.: .....

Pasaporte L.E. E..... etc.

NACIMIENTO: .....

Fecha Lugar

DOMICILIO: .....

Calle N.o Telef. Ciudad o Localidad

PROFESION U OCUPACION: .....

LUGAR: ..... CARGO .....

IDEOLOGIA POLITICA ..... CLASIFICACION .....

DATOS COMPLEMENTARIOS .....

Est. Civil [redacted] Conyuge Hijos

.....

Otros familiares

FECHA	DOCUMENTOS	087325 ANTECEDENTES A REGISTRAR	52
28/7/64	B 72 D 82	- Hizo uso de la palabra en representación de FEUU en un acto realizado en el Paranifo de la Universidad y organizado por la CTU y Cté. Coord. de Apoyo a la Rev. Cubana.-	

51

JUNTA DE COMANDANTES EN JEFE

S. I. D. 087326-5 VARIOS

Dep. I Secc. I

Sub-Secc. A/N

Ficha Nº ____ Confec. 12.5.82

LEWBEL (Apellidos) George (Nombres)

DOCUMENTOS: C/C ..... (Serie) ..... (Nº) C/I. ..... (Nº) ..... (Dpto.)

OTROS DOC. ..... (Pasaporte) (Lib. Enrol.) (etc.)

NACIMIENTO: ..... (Fecha) (Lugar)

DOMICILIO: ..... (Calle) (Nº) (Telef.) (Ciudad o Localidad)

PROFESION U OCUPACION: .....

LUGAR: ..... CARGO: .....

IDEOLOGIA POLITICA: ..... CLASIFICACION: .....

DATOS COMPLEMENTARIOS: ..... (Est. Civil) (Cónyuge) (Hijos)

..... (Otros familiares)

Fecha	Documentos	087326 ANTECEDENTES A REGISTRAR	62
12.5.82	14512	Según artículo titulado "El tesoro de Licio I" publicado en la revista italiana "L'Expreso", el causante siendo Embajador de Panamá en el Uruguay residió hasta 1968 en la finca que allanará el 29.5.81 la policía uruguaya en procura del Jefe Supremo de la Logia Masónica Propaganda Licio GELLI.Posteriormente fue transferido a España.Eval: A-1 (00)	

B1

087327-3

JUNTA DE COMANDANTES EN JEFE

S. I. D.

Dep. I Secc. I

Sub Secc. A/N

Ficha Nro. ____ Confec 21.3.78

LEMCO ICZ — José

Apellidos — Nombres

DOCUMENTOS: C/C ____ C/I. ____

Serie Nro. Nro. Dpto.

OTROS DOC. ____

Pasaporte Lib. Enrol. etc.

NACIMIENTO: ____

Fecha Lugar

DOMICILIO: ____

Calle Nro. Teléf. Ciudad o Localidad

PROFESION U OCUPACION: Funcionario Caja Jubilaciones Bancarias

LUGAR: ____ CARGO: ____

IDEOLOGIA POLITICA: ____ CLASIFICACION: ____

DATOS COMPLEMENTARIOS: ____

Est. Civil [redacted] Cónyuge Hijos

Otros familiares

Fecha	Documentos	067327 ANTECEDENTES A REGISTRAR	fs 2
9.12.77	D.1305	-Figura entre los funcionarios de la Caja de Jubilaciones Bancarias que son comunistas o de neta tendencia izquierdista.-Eval. B-3 (U).-	

MINISTERIO DE DEFENSA NACIONAL
S. I. D.

087328-1

20 MAYO 1974 Fs 1

Dep. I Secc. I

Sub - Secc. G

Ficha Nro. _____ Confec. _____

LEWDIUKOW — Miguel
Apellidos — Nombres

DOCUMENTOS: C/C. _____ C/I. _____
Serie Nro. Nro. Dpto.

OTROS DOC. _____
Pasaporte Lib. Enrol. etc.

NACIMIENTO: _____
Fecha Lugar

DOMICILIO: _____
Calle Nro. Teléf. Ciudad o Localidad

PROFESION U OCUPACION: _____

LUGAR: _____ CARGO: _____

IDEOLOGIA POLITICA: _____ CLASIFICACION: _____

DATOS COMPLEMENTARIOS: _____
Est. Civil Conyuge Hijos

_____
Otros familiares

Fecha	Documentos	087328 ANTECENDENTES A REGISTRAR	52
12/9/73	2917	Candidato para integrar la Asamblea del Claustro Universitario, por el M.U.N. lista 108, de la Facultad de Agronomía. (K)	

[redacted]

087329-9

61

JUNTA DE COMANDANTES EN JEFE

S. I. D.

Dep. I [redacted] Secc. I

Sub Secc. A/N

Ficha Nro. ____ Confec. 14.4.83

LEWKOWITZ ZUNER — Apellidos

Mussy Javiva — Nombres

DOCUMENTOS: C/C [redacted] — C/I. ____

Serie Nro. Nro. Dpto.

OTROS DOC. 382534

Pasaporte Lib. Enrol. etc.

NACIMIENTO: ____

Fecha Lugar

DOMICILIO: ____

Calle Nro. Teléf. Ciudad o Localidad

PROFESION U OCUPACION: ____

LUGAR: ____ CARGO: ____

IDEOLOGIA POLITICA: ____ CLASIFICACION: ____

DATOS COMPLEMENTARIOS: ____

Est. Civil Cónyuge [redacted] Hijos

Otros familiares

Fecha	Documentos	087329 ANTECEDENTES A REGISTRAR	fs 2
4.4.83	21058/82 (Paja 12	3.10.82-A través de la Embajada Uruguaya en Israel, se estableció que su nombre figura en una relación de pasaporte que fueron denunciados robados o extraviados a partir del 1.9.77.Eval: A-1(M).-	

SERVICIO DE INFORMACION DE DEFENSA
Dep. 1

087330-7

fs/

Confeccionado el 5.5.73.

VARIOS

FOTO

Apellidos LEVIN

Nombres Norberto

Fecha de Nacimiento

Lugar de Nacimiento

Est. Civil

Cred. Cívica Céd. Identidad

Otros Documentos

Ocupación Estudiante de Preparatorios de Abogacía y Notariado, en el liceo 15.B.(Carrasco).(1er.año).-

Padre

Madre

Domicilio Ciudad

Otros datos IZQUIERDISTA, AGITADOR.

70492

CHIESA Hnos. Ltda - 8000 - 3 - 72

FICHA COMPLEMENTARIA

Fs 2

DOCUMENTO		087330 ANTECEDENTES
Fecha	Origen	
5.5.73.	Doc. 851.	Junto a ERIKA (nombre) y otros estudiantes, realizó una asamblea en horario de clases, tratándo el tema de C.O.N.A.E., para luego realizar una votación y designar un delegado de clase a fin de representárla en el Mitin a realizárse el día 4 de mayo de 1973, presumiblemente en la Facultad de Medicina. Estos actos derivaron en la clausura de clases por tiempo indeterminado, medida tomada por el Director del mencionado liceo. (W).

087331-S

JUNTA DE COMANDANTES EN JEFE

S. I. D.

Dep. I Secc. I

Sub Secc. A/N

Ficha Nº ____ Confec. 18.12.81

LEWINSKY — Apellidos

Salomón — Nombres

DOCUMENTOS: C/C ____ Serie ____ Nº ____ C/I. ____ Nº ____ Dpto. ____

OTROS DOC. ____ Pasaporte ____ Lib. Enrol ____ etc.

NACIMIENTO: ____ Fecha ____ Lugar ____

DOMICILIO: ____ Calle ____ Nº ____ Teléf. ____ Ciudad o Localidad ____

PROFESION U OCUPACION: Director de "SEMANA"

LUGAR: ____ CARGO: ____

IDEOLOGIA POLITICA: ____ CLASIFICACION: ____

DATOS COMPLEMENTARIOS: ____ Est. Civil ____ Cónyuge [redacted] Hijos ____

Otros familiares

Fecha	Documentos	087331 ANTECEDENTES A REGISTRAR	52
09.05.81	Doc. 3705	-Responsable y Director de "SEMANA", publica un artículo donde da contestación a la carta enviada por el Embajador Uruguayo ante el Estado de Israel Don Bautista ETCHEVERRY BOGGIO; El causante dice en su nota: entre otras cosas: "...nosotros no hemos atacado al pueblo uruguayo, sino criticado a su gobierno: por otra parte, nuestra condena a la violación de los derechos humanos por el gobierno militar de Uruguay no estamos sólos: lo han hecho todos los organismos internacionales, incluida la Organización de Estados Americanos. Pero por lo demás, el Embajador trata de descalificar al que critica, diciendo por ejemplo, "Campaña interesada", cuando se habla de violaciones tan graves a los derechos humanos como las que estamos considerando. Nosotros condenamos la represión de los derechos humanos en todos los casos. Si otros pueblos no sólo el judio, la padecen, es nuestra obligación denunciarlo, y cumplimos ese deber elemental. En cuanto judios, eso nos da derecho a pedir solidaridad cuando como tales somos reprimidos." de ésta forma termina la nota del causante. (éstos son fragmentos de lo expuesto por el mismo). Eval.: A-1 (AN)	

Imp. Nacional

SERVICIO DE INFORMACION DE DEFENSA

Dep. 1

087332-3

E1

Confeccionado el 18 OCT. 1974

V A R I O S

FOTO

Apellidos LEWIS

Nombres Roberto

Fecha de Nacimiento

Lugar de Nacimiento

Est. Civil

Cred Cívica Céd. Identidad

Otros Documentos

Ocupación

Padre

Madre

Domicilio Ciudad

Otros datos

[redacted]

Imp. CHIESA Hnos. Ltda. 10.000 - 12 - 73

FICHA COMPLEMENTARIA

DOCUMENTO		087332 ANTECEDENTES
Fecha	Origen	
5.X.74	Doc.2508	- Trajó contrabando desde Buenos Aires con GUISANDE JuanCarlos -(SS)-

B2

SERVICIO DE INFORMACION
DE DEFENSA
Dep. 1

087333-1

B1

Confeccionado el 16.8.72.

VARIOS

FOTO

Apellidos LEWOWICZ

Nombres Raquel

Fecha de Nacimiento

Lugar de Nacimiento

Est. Civil

Cred. Cívica Céd. Identidad

Otros Documentos

Ocupación

Padre

Madre

Domicilio Maggiolo 469. Apto. 302 Ciudad

Otros datos

CHIESA Hnos. Ltda - 8.000 - 3 - 72

FICHA COMPLEMENTARIA

DOCUMENTO		087333 ANTECEDENTES	52
Fecha	Origen		
18.3.72.	Doc. 365.	Figura en una relación de personas que en diciembre de 1970 reciben correspondencia de Editorial "Grito de Asencio" y revista "Para Todos".- (*). Evaluación A-1	

SERVICIO DE INTELIGENCIA
División I
(Seguridad)

MINISTERIO DE DEFENSA NACIONAL
SERVICIO DE INFORMACION DE DEFENSA
M / F
F.A. 887334-9

Sección «A» 61
Act. Ant. Nac.
Ficha N° [redacted].

Nombres y Apellidos: LEWOWICZ Jorge

Foto

Fecha de Nacimiento: .....

Lugar de Nacimiento: .....
(País - Ciudad o Localidad - etc.)

Cred. Civ.: Serie ..... N.° ..... Ced. Identidad: .....

Otros documentos: .....
(Pasaporte - Libreta Enrolam. - etc.)

Domicilio: .....
(Ciudad o Localidad) (Calle) (N.°) (Telef.)

Filiación:
- Edad Aparente ..... Color del Cutis .....
- Color del Cabello ..... Estatura Aproximada .....
- Complexión ..... Aspecto Social .....
- Señas particulares .....
- [redacted]

Ficha confeccionada en Montevideo el 30 de mayo de 1963.-

087334

62

ACTIVIDADES

(1) Laborales: Profesión Est.Ingeniería Lugar de trabajo .....

Cargo Docente Antigüedad .....

Otras Actividades .....

.....

(2) Políticas: Ideología ..... Actuación .....

Antecedentes Propicia acto del Partido Comunista.El PO

Antecedentes familiares .....

(3) Sociales: Estado Civil ..... Religión ..... Figuración .....

Grado Instrucción ..... Lugares que frecuenta .....

(4) Económicas: Situación ..... Capital aprox. ..... Vehículo ..... marca y N.o

Otros datos El Popular del 21.XII.961.-

Datos Complementarios .....

Apreciación Personal Gral. .....

.....

.....

EWOWICZ — FICHA COMPLEMENTARIA — Jorge.

Documento		087334 ANTECEDENTES
Fecha	Origen	
11/XI/966	B-75 -D-630 -	Figura en un llamamiento a apoyar al "FRENTE IZQUIERDA DE LIBERACION" y a votar sus listas en las elecciones correspondientes al año en curso, llamamiento éste que es formulado por los trabajadores de la cultura de dicho Frente.
31/10/77.	Doc. Nº 1137. Univ. de la Rep.-	Figura en una relación de sumarios realizados por la Universidad de la República en la Facultad de Ingeniería por negarse a firmar la Declaración Jurada de Fe Democratica procediéndose a su destitución según consta en el expediente Nº 10445/74 de la Universidad el cual finalizó al 30/9/77. No lleva evaluación. (C).-
3.7.78 EEI 64/78	Doc.788 0004	-Figura en una relación de docentes afiliados al P. Comunista con el No.51.577 Indica (1) Eval. A-1 (00)
2.8.83	7966/463	ACTIVIDADES EN EL EXTRAÑJERO ALEMANIA - 4.6.80 - Al serle otorgado por parte de la Universidad de "Humbolt" el título de Dr. "Honoris Causa" a José L.MASSERA; el causante fue el encargado de representarlo, en su calidad de ex-alumno del dirigente comunista. Eval:A-1(00)

24/2/84

11941 / 82
PAG. 2860

-POSEE ANTECEDENTES EN EL C.O.N.A.E.-
EVAL - A - 1. (0) INDICA ( ) ( ) ( )

FICHA COMPLEMENTARIA

Documento		087334 ANTECEDENTES
Fecha	Origen	

FS

SERVICIO DE INFORMACION
DE DEFENSA
Dep. I

087334

..... Sección
Act. Ant. Nac.
Ficha Nº 10813

Nombres y Apellidos: LEWOWICZ Jorge

Fecha de Nacimiento: .....

Lugar de Nacimiento: .....
(País - Ciudad o Localidad - etc.)

Cred. Cív.: Serie ..... Nº ..... Ced. Identidad: .....

Otros documentos: .....
(Pasaporte — Libreta Enrolam. — etc.)

FOTO

Domicilio: .....
(Ciudad o Localidad) (Calle) Nº Teléf

Filiación

Edad aparente ..... Color del Cutis .....

Color del Cabello ..... Estatura Aproximada .....

Complexión ..... Aspecto Social .....

Señas particulares .....

.....

Ficha confeccionada en Montevideo el 25 de abril de 1967.

Fórm. 1

087334

f16

ACTIVIDADES

(1) **Laborales:** Profesión Doctor Lugar de trabajo

Cargo Antigüedad

Otras Actividades

(2) **Políticas:** Ideología Actuación

Antecedentes

Antecedentes familiares

(3) **Sociales:** Estado Civil Religión Figuración

Grado Instrucción Lugares que frecuenta

(4) **Económicas:** Situación Capital aprox. Vehículo
marca y Nº

Otros datos

Datos Complementarios

Apreciación Personal Gral.

LEWOWITCZ FICHA COMPLEMENTARIA Jorge

B7

Documento		087334 ANTECEDENTES
Fecha	Origen	
11/XI/966	B-75 -D-630	Figura en un llamamiento a apoyar al "FRENTE IZQUIERDA DE LIBERACION" y a votar sus listas en las elecciones correspondientes al año en curso, llamamiento éste que es formulado por los trabajadores de la cultura de dicho Frente.
14.2.76	D. 0197	Integra una nómina de Ingenieros y Docentes del Comité Ingeniería de Apoyo al Frente Amplio, dicho comité fue creado el 4 de Agosto de 1971.- Evaluación A-1,-(I).-
6.5.83	26067/83	-20.4.83-Figura en una nómina de integrantes del Partido Comunista Uruguayo, sin encuadre, Actualmente se encuentra en Rblca.Democratica Alemana.- Eval A-1 (V) Pag.23
14.6.83	27076/83	- 04.11.82 - Indica idem doc. 26067/83.- Eval: A-2 Pág.015.- (AA).-

FICHA COMPLEMENTARIA

Documento		ANTECEDENTES
Fecha	Origen	087334

B1

JUNTA DE COMANDANTES EN JEFE

S. I. D.

087335-6

Dep. I Secc. I

Sub Secc. V.o

Ficha Nº ___ Con'ec. 30.12.81

LEWY MENDOZA — Apellidos

Eddy — Nombres

DOCUMENTOS: C/C ..... Serie ..... Nº ..... C/I. ..... Nº ..... Dpto.

OTROS DOC. ..... Pasaporte ..... Lib. Enrol. ..... etc

NACIMIENTO: 19 años (1981) — Fecha — Uruguay — Lugar

DOMICILIO: ..... Calle ..... Nº ..... Tel'f. ..... Ciudad o Localidad

PROFESION U OCUPACION: .....

LUGAR: ..... CARGO: .....

IDEOLOGIA POLITICA: ..... CLASIFICACION: .....

DATOS COMPLEMENTARIOS: ..... Est. Civil ..... Cónyuge ..... Hijos

Otros familiares

Fecha	Documentos	007335 ANTECEDENTES A REGISTRAR Fs 2
16.12.81 P.D. N!360/81	D.10427	-16.12.81:-En el día de ayer, el causante desembarcó del vapor "Ciudad de Mar del Plata"II" amparado al Decreto 90/76. -Viajando con el Permiso Consular.Nº953/981 por extravió de su documentación. Es de destacar que el causante carece de anotaciones, siendo intimado a concurrir a las Oficinas de la D.I.I. en el día de la fecha con el fin de normalizar su situación. Eval.A-1 (DD)

087336-4 fs 1

SERVICIO DE INFORMACION DE DEFENSA

Dep. 1

VARIOS

Confeccionado el 4 Set.78

FOTO

Apellidos LEWY de RAPHAEL

Nombres Elena

Fecha de Nacimiento

Lugar de Nacimiento

Est. Civil

Cred. Cívica AEA Nº3752.- Céd. Identidad Nº545468.-

Otros Documentos

Ocupación

Padre

Madre

Domicilio Hotel Maspalomas Oasis. Maspalomas Ciudad Isla de Gran Canaria.-

Otros datos:

Dem

FICHA COMPLEMENTARIA

DOCUMENTO		087336 ANTECEDENTES 62
Fecha	Origen	
15.Oct.77	Doc.1064	-Figura en una nómina de ciudadanos uruguayos que se presentaron ante el Consulado del Uruguay en Las Palmas en el período comprendido del 29 de noviembre al 18 de diciembre de 1971.(J).-

VARIOS

1/XI/982

f 1

JUNTA DE COMANDANTES EN JEFE

S. I. D.

087337-2

Dep. I Secc. I

[redacted]

Ficha Nº ..... Confec. .....

LEYBA — Apellidos

P. — Nombres

DOCUMENTOS: C/C. ..... Serie ..... Nº C/I. ..... Nº ..... Dpto.

OTROS DOC. ..... Pasaporte ..... Lib. Enrol. ..... etc.

NACIMIENTO: ..... Fecha ..... Lugar

DOMICILIO: Calle Papuin Suárez y Serafín Rodríguez -Mercedes/ Soriano (1964)

Almacén "BAUCOFF" Nº ..... Teléf. ..... Ciudad o Localidad

PROFESION U OCUPACION: .....

LUGAR: ..... CARGO: .....

IDEOLOGIA POLITICA: ..... CLASIFICACION: .....

DATOS COMPLEMENTARIOS ..... Est. Civil ..... Cónyuge ..... Hijos

..... Otros familiares

Real

Fecha	Documentos	087331 ANTECEDENTES A REGISTRAR	62
07/9/82	18659 R.E.18495	24/II/64- En la fecha recibe directamente desde Moscú prensa rusa, siendo suscriptor de la misma. Nov/964- Suscriptor de la revista "Patria" escrita en idioma ruso, que recibe directamente desde Moscú en forma personal.- XII/964- Continúa recibiendo impresos en idioma ruso, los cuales recibe directamente des Moscú en forma personal.- Evaluación: B-2(PP)(LG).-	

SERVICIO DE INTELIGENCIA

Dep. I (Seguridad)

Sección

MINISTERIO DE DEFENSA NACIONAL
SERVICIO DE INFORMACIÓN DE DEFENSA
M/F

Ficha N° ..... confeccionada el 24-V-965.

087338-0

Foto

Apellidos LEYBA

Nombres Valentín.-

Fecha de Nacimiento:

Lugar de Nacimiento:

Cred. Civ.: ..... Ced. Identidad:

Prontuario: ..... F. Censal:

Padre:

Madre:

Domicilio: ..... Ciudad: San Javier(Río Negro).-

Otros datos (Documentos y señas personales)

70447

FICHA COMPLEMENTARIA

Documento			087338 Antecedentes	fs 2
N.º	Fecha	Origen		
B-76-D-100.	24-V-965.-		-Suscritor de la revista "Tiempos Nuevos", que se le envía desde Moscú a San Javier(Dpto.de Río Negro).	

Ficha confeccionada el 18/4/1973.- 81

MINISTERIO DE DEFENSA NACIONAL
S. I. D. 087339-8

Dep. 1 Sec. 1
Sub-Secc. A/N
Ficha Nº____ Confec.____

LEYBA ASTAPENKO — Apellidos
Walter — Nombres

DOCUMENTOS: C/C.____ (Serie / Nro.) C/I.____ (Nro. / Dpto.)

OTROS DOC. ____ (Pasaporte / Lib. Enrol. / etc.)

NACIMIENTO: ____ (Fecha / Lugar)

DOMICILIO: Calle Rincon entre Fray Bentes y Río Negro — Calle / Nro. / Teléf. — Young (Río Negro) — Ciudad o Localidad

PROFESION U OCUPACION: Electricista posée equipo sonoro de publicidad

LUGAR: ____ CARGO: ____

IDEOLOGIA POLITICA: Comunista.- CLASIFICACION: ____

DATOS COMPLEMENTARIOS: ____ (Est. Civil / Cónyuge / Hijos)

____ (Otros familiares)

Fecha	Documentos	087339 ANTECEDENTES A REGISTRAR	52
19/7/72	D-2064	Aparece en una lista de ciudadanos relacionados con el "Frente Amplio", militantes del Partido Comunista de la ciudad de Young (Río Negro).-(PP).-Evaluación A-6.	

f 1

SERVICIO DE INFORMACION DE DEFENSA

087340-6

Dep. 1

Confeccionado el 27 de Mayo de 1970

VARIOS

FOTO

Apellidos LEYENDA NUÑEZ

Nombres Roberto

Fecha de Nacimiento

Lugar de Nacimiento

Est. Civil

Cred. Cívica Ced. Identidad 908.210

Otros Documentos

Ocupación Funcionario del Banco República

Padre

Madre

Domicilio Ciudad

Otros datos:

FICHA COMPLEMENTARIA

DOCUMENTO		087340 ANTECEDENTES	62
Fecha	Origen		
9/VII/68	B.182D.23	- Concurre a recibir Instrucción Militar al Batallón de Infantería Nº11(Minas) durante la vigencia de Medidas Prontas de Seguridad.-	

MINISTERIO DE DEFENSA NACIONAL 087341-4

S. I. D.

Dep. I Secc. I 61

Sub-Secc. G

Ficha Nº ..... Confec. 1/8/68

LEYERA CALDERON Angel Ramón
Apellidos Nombres

DOCUMENTOS: C|C ..... C|I .....
Serie Nº Nº Dpto.

OTROS DOC.: .....
Pasaporte Lib. Enrol. etc.

NACIMIENTO: 13/7/22 .....
Fecha Lugar

DOMICILIO: PASTOR 1471 PAYSANDU
Calle Nº Telef. Ciudad o Localidad

PROFESION U OCUPACION: EMPLEADO

LUGAR: AFE CARGO MECANICO 1a. o"A" GRADO 17

IDEOLOGIA POLITICA CLASIFICACION

DATOS COMPLEMENTARIOS CASADO
Est. Civil Conyuge Hijos

otros familiares

FECHA	DOCUMENTOS	087341 ANTECEDENTES A REGISTRAR	82
1/8/68	B.77 D63	UNION FERROVIARIA DE LOS EX- F.C.M.N.O. y N: Sub-comisión.- Cursa estudios en el Instituto Uruguayo de Educación Sindical (IUES) correspondiente al año 66.	

MINISTERIO DE DEFENSA NACIONAL

S. I. D.

087342 - 2

Dep. I Secc. I

Sub-Secc. A/N

Ficha Nº ..... Confec. .....

LEYES FAGUNDEZ Beltran

Apellidos Nombres

DOCUMENTOS: C|C ..... C|I .....

Serie Nº Nº Dpto.

OTROS DOC.: .....

Pasaporte Lib. Enrol. etc.

NACIMIENTO: .....

Fecha Lugar

DOMICILIO: (1) Minas y Libertad Paysandú

Calle Nº Telef. Ciudad o Localidad

PROFESION U OCUPACION: .....

LUGAR: ..... CARGO .....

IDEOLOGIA POLITICA (2) Comunista - UJC.- CLASIFICACION (3) Círculo Nueva York Carnet Nº2134 - Ingresó:10/1/60

DATOS COMPLEMENTARIOS .....

Est. Civil [redacted] Conyuge Hijos

otros familiares

Ficha confeccionada :Montevideo,14 de Octubre de 1969.-

FECHA	DOCUMENTOS	087342 ANTECEDENTES A REGISTRAR	fs 2
III/62	Mondel Nº 161	-Indice ① al ③	

087343-0

51

JUNTA DE COMANDANTES EN JEFE

22.11.79

S. I. D.

Dep. I Secc. 1

Sub Secc. A/N

Ficha Nº ____ Confec. ____

LEYES SORIA — Apellidos

Félix Casimiro — Nombres

DOCUMENTOS: C/C ____ Serie ____ Nº ____ C/I. ____ Nº ____ Dpto. ____

OTROS DOC. ____ Pasaporte ____ Lib. Enrol. ____ etc. ____

NACIMIENTO: Or. 20 años — Fecha ____ Lugar ____

DOMICILIO: Haiti 4436 al 38 Sec. 24a. — Calle ____ Nº ____ Teléf. ____ Ciudad o Localidad ____

PROFESION U OCUPACION: ____

LUGAR: ____ CARGO: ____

IDEOLOGIA POLITICA: ____ CLASIFICACION: ____

DATOS COMPLEMENTARIOS: Soltero [redacted] — Cónyuge ____ Est. Civil ____ Hijos ____

Otros familiares

Fecha	Documentos	087343 ANTECEDENTES A REGISTRAR	fs 2
24.1.79	D.0126	figura en una nómina de reclusos excarcelados al 22.12.78 en el ámbito del Establecimiento de Detencion del Ministerio del Interior (M).-	

Imp. Nacional 315 79

087344-B ANTINACIONAL

EI

JUNTA DE COMANDANTES EN JEFE

Dep. I Secc. I

S. I. D.

Sub Secc. A/N

Ficha No. ..... Confec. 2.9.983

LEYMONIE SAENZ Jorge Eduardo (1)

Apellidos Nombres

DOCUMENTOS: C/C. RMA Nº 23.022 (2) **C/I.** 1.404.026 (3)

Serie No. No. Dpto.

OTROS DOC. .....

Pasaporte Lib. Enrol. etc.

NACIMIENTO: 16 años en 1971 - 21.07.955 en San José (4)

Fecha Lugar

DOMICILIO: Guadalupe Nº 1598 - Obligado Nº 1293 (5)

Calle No. Teléf. Ciudad o Localidad

PROFESIÓN U OCUPACIÓN: Estudiante del Liceo 17 - Chofer de ILPE (6)

LUGAR: ..... **CARGO:** .....

IDEOLOGÍA POLÍTICA: ..... **CLASIFICACIÓN:** .....

DATOS COMPLEMENTARIOS .....

Est. Civil Cónyuge Hijos

Hijo de Leonel Roberto y Noemí (7)

Otros familiares

FECHA	DOCUMENTOS	057344 ANTECEDENTES A REGISTRAR B2
2.9.83	10.978/82	22.7.71.- Afiliado a la U.J.C., con el Nº 31.355; Militando en el Secc.8va.;Círculo Liceo 17, según microfilm incautado por OCOA, en procedimiento realizado el 21 de diciembre de 1981.- EVALUACION A-1.-
2.9.83	15.712/866	Año 1971-Secretario de Organización de la U.J.C.., Secc.Secundaria;Agrupación: Circuíto Instituto 265. (L).-
3.9.83 C.H.C.P. Nº 419/83 PERMA.DE Mdeo.R.E. 29872/83.-		29.8.83- En la fecha se contestó dicha Constancia, a nombre del causante, solicitada por I.L.P.E..- Indica del 1 al 7. (L).-
		ANTECEDENTES REGISTRADOS EN EL DPTO.Nº 3 DE LA D.I.I.
		Igual anotación de Doc.10.978, agregándo lo siguiente Fué presentado para dicha afiliación a la U.J.C., por un tal "LEYMOS".- (L).-

B1

JUNTA DE COMANDANTES EN JEFE 087345-5

S. I. D.

DEP. I V SECC. I
SUB SECC. A/N
FICHA Nº ____ CONFEC. 23.10.80

LEYMONIE CHAURE — Walter Roque
Apellidos — Nombres

DOCUMENTOS: C/C AGB 6873 — C/I. 1.1.45.674
Nº Dpto. — Serie Nº

OTROS DOC. 208.051
Pasaporte — Li. Enrol — etc.

NACIMIENTO: 23 en 1970.-
Fecha — Lugar

DOMICILIO: Gral Lavalleja 1632 apto. 1203 piso 12
Calle — Nº — Teléf. — Ciudad o Localidad

PROFESION U OCUPACION:

LUGAR: CAPOLINO PUBLICITARIO — CARGO: Asesor Financiero

IDEOLOGIA POLITICA: — CLASIFICACION:

DATOS COMPLEMENTARIOS: Casado María Margarita Scarone Trías 27 años , Hijo de
Est. Civil — Cónyuge — Hijos

Arturo Héctor y de Irlanda Diadema.

Otros familiares

FECHA	DOCUMENTOS	087345 ANTECEDENTES A REGISTRAR	62
DIC.80	SID	NO REGISTRA ANTECEDENTES._	
DIC.80	DNII	25.11.70 estando en vigencia el decreto sobre M.P.S. fue detenido por la Secc. 12a. continuando el procedimiento el Departamento Nº4 por haberse perpetrado un atentado contra Saint . hnos. S.A. arrojandose 2 bombas de alquitrán. Sometido a la Justicia recobra su libertad. 30.3.74 realiza trámite de pasaporte con pretenciones de viajar a Alemania .	
1-4-82	0.13406	Indice datos filiatorios.- (FE)	

Imp. Nacional 1[illegible]

SERVICIO DE INFORMACION DE DEFENSA
Dep. I

MINISTERIO DE DEFENSA NACIONAL — M / F
SERVICIO DE INFORMACION DE DEFENSA
I. 4087346-3

Fs 1
..... Sección
Act. Ant. Nac.
Ficha Nº 0.3.9.5

Nombres y Apellidos: LEYRA
N.-

Fecha de Nacimiento: .....

Lugar de Nacimiento: .....
(País - Ciudad o Localidad - etc.)

Cred. Cív.: Serie ..... Nº ..... Ced. Identidad: .....

Otros documentos: .....
(Pasaporte - Libreta Enrolam. - etc.)

FOTO

Domicilio: .....
(Ciudad o Localidad) (Calle) Nº Teléf.

Filiación

Edad aparente ..... Color del Cutis .....

Color del Cabello ..... Estatura Aproximada .....

Complexión ..... Aspecto Social .....

Señas particulares .....

[redacted]

Ficha confeccionada en Montevideo el 20 de mayo de 1966.-

087346

ACTIVIDADES

(1) **Laborales:** Profesión ..... Lugar de trabajo .....

Cargo ..... Antigüedad .....

Otras Actividades .....

.....

(2) **Políticas:** Ideología ..... Actuación .....

Antecedentes .....

Antecedentes familiares .....

(3) **Sociales:** Estado Civil ..... Religión ..... Figuración .....

Grado Instrucción ..... Lugares que frecuenta .....

(4) **Económicas:** Situación ..... Capital aprox. ..... Vehículo .....
marca y Nº

Otros datos .....

Datos Complementarios .....

Apreciación Personal Gral. .....

.....

.....

LEYRA, N.-

FICHA COMPLEMENTARIA

Documento		087346 Antecedentes	63
Fecha	Origen		
22/VIII/962.	BM.VII/VIII.- Pág.7.-	-Usó de la palabra en acto de la "Unión Popular y Nacional", en el cine Astral.-	

087347-1

81

SERVICIO DE INFORMACION DE DEFENSA

Dep. 1

V A R I O S

Confeccionado el 22/10/77

FOTO

Apellidos LEYS

Nombres Fernando

Fecha de Nacimiento

Lugar de Nacimiento

Est. Civil

Cred. Cívica ..... Céd. Identidad

Otros Documentos

Ocupación

Padre

Madre

Domicilio ..... Ciudad Colonia

Otros datos:

[redacted]

chiesa hnos. - 4 000 - 5/77

FICHA COMPLEMENTARIA

DOCUMENTO		087347 ANTECEDENTES
Fecha	Origen	
20/10/77	D. 1087	-1/977-En el campo de su propiedad, se instaló el XIII CAMPAMENTO NACIONAL DE SCOUTS CATÓLICOS". Sindicado como de ideología izquierdista.Eval. A 1 (U).-
21.11.77	D.1215	-Indica doc. anterior. Eval. A-1 (U).

B1

SERVICIO DE INTELIGENCIA

División I

(Seguridad)

MINISTERIO DE DEFENSA NACIONAL
SERVICIO DE INFORMACION DE DEFENSA
M/F
IG 087348-79

Sección «G»

Gremios

Ficha N.º [illegible]

Nombres y Apellidos: LEYS Hugo

Fecha y Lugar Nac.:

Cred. Civ.: Serie N.º Ced. Identidad:

Otros documentos:
(Pasaporte - Libreta Enrolam. - etc.)

Domicilio:
(Ciudad o Localidad) (Calle) (N.º) (Telef.)

Profesión: Funcionario de UTE (Mdeo.)

Cargo y Lugar: Secc. Nº12. (Tornería Mecánica)

Ideol. Política: Actuación: DIRIGNTE

Datos Complementarios:

Apreciación General:

Ficha confeccionada: MONTEVIDEO 5 de Agosto de 19631

Foto

FICHA COMPLEMENTARIA

Documento		087348 Antecedentes	fs 2
Fecha	Origen		
30/5/963.	Inf. Nº 31.	Delegado Suplente:de la Secc. Talleres Generales. (Tornería y Mecánica).-	
6.7.82.	.....	Se hizo Memo (A) No.2445/82 para la U.T.U.(SS)-	
19/XI/82	o-o----o-o-o-o	Se contestó Memo. (A) Nº2877/982 para la UTU (MS)	

MINISTERIO DE DEFENSA NACIONAL

S. I. D.

087349-7

25 JUN. 1975

Dep. I Secc. I

Sub - Secc. G

Ficha Nro. ____ Confec.

LEYS — Apellidos

Juan Carlos — Nombres

DOCUMENTOS: C/C ____ Serie ____ Nro. C/I. ____ Nro. ____ Dpto.

OTROS DOC. ____ Pasaporte ____ Lib. Enrol. ____ etc.

NACIMIENTO: ____ Fecha ____ Lugar

DOMICILIO: ____ Calle ____ Nro. ____ Teléf. ____ Ciudad o Localidad

PROFESION U OCUPACION: Profesor de la Univ.delTrabajo.

LUGAR: ____ CARGO: ____

IDEOLOGIA POLITICA: ____ CLASIFICACION: ____

DATOS COMPLEMENTARIOS: ____ Est. Civil [redacted] Conyuge ____ Hijos

Otros familiares

Fecha	Documentos	087349 ANTECEDENTES A REGISTRAR	Fs 2
30/8/74	D.2222-	Formó parte de una "mesa redonda" que se realizó en Carmelo, en representación de U.T.U., contra la Ley de Enseñanza, junto a reconocidos activistas de la zona.-Eval.B-2.-(H).-	

087350-5

61

MINISTERIO DE DEFENSA NACIONAL

S. I. D.

Dep. 1 Sec. 1

Sub - Secc. A/N

Ficha Nro. ..... Confec 27/2/75

LEYS ..... Juan Carlos.
Apellidos Nombres

DOCUMENTOS: C/C. ..... C/I. .....
Serie Nro. Nro. Dpto

OTROS DOC. .....
Pasaporte Lib. Enrol ...

NACIMIENTO: .....
Fecha Lugar

DOMICILIO: .....
Calle Nro. Teléf. Ciudad o Localidad

PROFESION U OCUPACION: .....

LUGAR: ..... CARGO: .....

IDEOLOGIA POLITICA: Izquierdista activo. CLASIFICACION: .....

DATOS COMPLEMENTARIOS: .....
Est. Civil [redacted] Cónyuge Hijos

.....
Otros familiares

Fecha	Documentos	087350 ANTECEDENTES A REGISTRAR 52
23/9/74.	2363.	- Estuvo presente en un homenaje realizado el día 10/8/74 al Profesor RAMON JESUS DE LEON LLACER, con motivo de su designación como Director de la Escuela de Reparaciones y Construcciones Navales y Anexos de la Ciudad de Carmelo. El referido homenaje fué organizado por elementos izquierdistas activos y simpatizantes de la sedición. Eva-B-1. (Y).

24/2/84

11941 / 82

PAG. 0861

- POSEE ANTECEDENTES EN EL CO.NA.E -

EVAL - A - 1 (C) (D) INDICA ( ) ( ) ( )

087351-3

B1

JUNTA DE COMANDANTES EN JEFE

S. I. D.

C y G

Dep. I Secc. I

Sub Secc. A/N

Ficha No. ..... Confec. 30.5.83

REYS	Mauro
Apellidos	Nombres

DOCUMENTOS: C/C. ..... **C/I.** .....
Serie No. No. Dpto.

OTROS DOC. .....
Pasaporte Lib. Enrol. etc.

NACIMIENTO: .....
Fecha Lugar

DOMICILIO: .....
Calle No. Teléf. Ciudad o Localidad

PROFESIÓN U OCUPACIÓN: .....

LUGAR: ..... **CARGO:** .....

IDEOLOGÍA POLÍTICA: Partido Nacional (1) **CLASIFICACIÓN:** LISTA NAC(OCIONA(2)

DATOS COMPLEMENTARIOS .....
Est. Civil Cónyuge Hijos

.....
Otros familiares

FECHA	DOCUMENTOS	087351 ANTECEDENTES A REGISTRAR 152
30.5.83	25909/10	Figura como 12avo. suplente en la lista nro. 1 "Somos idea- La unión nos hará fuerza", que fue presentada en la reunión que se llevó a cabo en Colonia el 14.5.83, donde se realizó la elección de la Comisión Departamental de dicho Departamento del P.N. Eval.A-1. (ME)
5.6.84.	33090/83 Pág.94.	Integra en calidad de Titular el Organo Deliberante Departamental del Partido Nacional por el Departamento de Colonia - Eval.- (A-1) (KE) -Indica (1) y (2).

B 1

MINISTERIO DE DEFENSA NACIONAL
SERVICIO DE INFORMACION DE DEFENSA
M/F
I.A. 067352-1

SERVICIO DE INTELIGENCIA
División I
(Seguridad)

Sección
Act. Ant. Nac.
Ficha N.º 08992

Nombres y Apellidos: LEYS Víctor

Fecha de Nacimiento:

Lugar de Nacimiento: Colonia
(País - Ciudad o Localidad - etc.)

Cred. Civ. Serie NLB N.º 6800 Ced. Identidad:

Otros documentos:
(Pasaporte - Libreta Enrolam. - etc.)

Foto

Domicilio: Juan Lacaze
(Ciudad o Localidad) (Calle) (N.º) (Telef.)

Filiación
- Edad Aparente ..... Color del Cutis .....
- Color del Cabello ..... Estatura Aproximada .....
- Complexión ..... Aspecto Social .....
- Señas particulares .....

Ficha confeccionada en Montevideo el 23 de Agosto de 1965.-

087352

ACTIVIDADES

(1) Laborales: Profesión ..... Lugar de trabajo .....

Cargo ..... Antigüedad .....

Otras Actividades .....

.....

(2) Políticas: Ideología ..... Actuación .....

Antecedentes .....

Antecedentes familiares .....

(3) Sociales: Estado Civil ..... Religión ..... Figuración .....

Grado Instrucción ..... Lugares que frecuenta .....

(4) Económicas: Situación ..... Capital aprox. ..... Vehículo .....
marca y N.o

Otros datos .....

Datos Complementarios .....

Apreciación Personal Gral. .....

.....

.....

LEYS FICHA COMPLEMENTARIA Víctor

Documento		087352 Antecedentes	f3
Fecha	Origen		
24-III-965	B-37-D-6	-Sindicado como elemento comunista en la ciudad de Juan Lacaze.-	

FICHA COMPLEMENTARIA

Documento		087352 Antecedentes
Fecha	Origen	

RENUNCIO
13/6/80

F5

Nº Carp. 2476.-

Foto de Frente	Foto de Perfil

LEYS SCHENCK Víctor Rolando.-
Apellido Paterno Apellido Materno Nombre(s)

Documentos C. C. NLB.No.10.350.- C. I. 45.158(Colonia).-

Domicilio José Salvo No.223 apto.39 Juan L.Lacaze.-

Teléfono ..... Sección Policial 8a.-

Lugar y Fecha de Nacimiento COLONIA: 6/11/945.-

Profesión PRESUPUESTADO.- Ocupación AUXILIAR 3ro.- Jefe 2º

Otras actividades

Actuación

Ideología

Situación económica ..... Capital aprox. ..... Vehículo .....

Raza blanca.- Estatura ..... Peso ..... Color de cabello .....

Color de ojos ..... Complexión ..... Señas .....

Estado civil casado Nombre del cónyuge Maria Mercedes SILVA CEPEDA.-

Nacionalidad del cónyuge ..... Nombre y edad de los hijos .....

Padre, Nombre Víctor LEYS GUZMAN.- Nacionalidad .....

Madre, Nombre Teresa SCHENCK MULLER.- Nacionalidad .....

Estudios .....

Otros datos FICHA No.05 CCAF.-

nag.-

SERVICIO DE INFORMACION DE DEFENSA

087353-9

61

Dep. 1

Confeccionado el 17-IV-1970.-

VARIOS

FOTO

Apellidos LEYSERR LESSHEIM

Nombres Tomás Daniel

Fecha de Nacimiento 18 años (1968)

Lugar de Nacimiento Uruguay

Est. Civil Soltero

Cred. Cívica ..... Ced. Identidad 1.216.329

Otros Documentos .....

Ocupación Estudiante de Agronomía.-

Padre .....

Madre .....

Domicilio Br.Artigas 1020 Ciudad Montevideo

Otros datos: [redacted]

FICHA COMPLEMENTARIA

DOCUMENTO		087353 ANTECEDENTES 52
Fecha	Origen	
10-VIII-1968	B72-D37 Parte 116	-Detenido por vociferar contra el Gobierno y promover desorden durante la vigencia de las Medidas Prontas de Seguridad.-
13/VIII/968	33/47	-Internado en el Grupo de Artillería Nº5.En esta fecha fue retirado por parte de la Jefatura de Policía.- Eval: A-1. (C).-

JUNTA DE COMANDANTES EN JEFE

S. I. D. 087354-7

Dep. I Secc. I

Sub Secc

Ficha Nº ____ Confec. 26/11/81

LEYTER NISMAN — Apellidos

Lucy — Nombres

DOCUMENTOS: C/C ____ (Serie / Nº) C/I. 802.113 (Nº / Dpto.)

OTROS DOC. ____ (Pasaporte / Lib. Enrol. / etc.)

NACIMIENTO: 46 en 1973 (Fecha) Argentina. (Lugar)

DOMICILIO: Paraguay 1643 Apto. 101 (Calle / Nº / Teléf. / Ciudad o Localidad)

PROFESION U OCUPACION: Directora del Liceo No. 11 del Cerro.

LUGAR: ____ CARGO: ____

IDEOLOGIA POLITICA: ____ CLASIFICACION: ____

DATOS COMPLEMENTARIOS: Soltera. (Est. Civil / Cónyuge / Hijos)

Otros familiares

Fecha	Documentos	087354 ANTECEDENTES A REGISTRAR B 2
22.10.79	2537	3.9.73:- Se recibe comunicación por parte del personal de la DII. que se encontraba de vigilancia, en las inmediaciones del Liceo No. 11 del Cerro, que unos cien estudiantes estaban realizando una asonada dentro del local, presionando de esa manera a la causante. Esta expresó que a raíz de la ocupación del liceo, había hecho la comunicación al Cons. Nac. de E. Secundaria, esperando la presencia de dos Inspectores del mismo; agregando que la motivación del disturbio procedía del comunicado de la sanción de varios estudiantes a raíz de los hechos acaecidos con anterioridad. Con respecto a la "asonada" , se tenía conocimiento con anterioridad, y la titular había proporcionado datos, por lo que se contaba con una nómina de estudiantes sindicados como promotores de la violencia que se ha desatado en ese Liceo desde hacía tiempo atrás. Eval. A-2. (AM)

Imp. Nacional 7[illegible]79

MINISTERIO DE DEFENSA NACIONAL 087354 Dep. I Sec. I 63

S. I. D. 18 OCT. 1977 Sub Secc. G

Ficha Nro. ____ Confec. ____

LEYTER Lucy

Apellidos Nombres

DOCUMENTOS: C/C ____ C/I. ____

Serie Nro. Nro. Dpto.

OTROS DOC. ____

Pasaporte Lib. Enrol. etc.

NACIMIENTO: ____

Fecha Lugar

DOMICILIO: ____

Calle Nro. Teléf. Ciudad o Localidad

PROFESION U OCUPACION: Director

LUGAR: Iicco Nº11A CARGO: ____

IDEOLOGIA POLITICA: ____ CLASIFICACION: ____

DATOS COMPLEMENTARIOS: ____

Est. Civil Cónyuge Hijos

Otros familiares

Fecha	Documentos	087354 ANTECEDENTES A REGISTRAR	54
24.7.73	D,1979	-Director del Liceo Nº11A.-(Eval.A-2)(LL).-	

VARIOS

28.06.82 fs 1

JUNTA DE COMANDANTES EN JEFE

S. I. D.

087355-4

Dep. I Secc. I

Sub Secc. A/N

Ficha Nº ..... Confec. .....

LEYTES LIMA — Iria Luz

Apellidos — Nombres

DOCUMENTOS: C/C. T.A.A.22896 (Serie, Nº) C/I. 844.543 (Nº, Dpto.)

OTROS DOC. ..... (Pasaporte, Lib. Enrol., etc.)

NACIMIENTO: 27.05.32 (Fecha) Uruguay (Lugar)

DOMICILIO: Veracierto 2834 apto.3 (Calle, Nº, Teléf., Ciudad o Localidad)

PROFESION U OCUPACION: Aux. 3era.

LUGAR: A.N.C.A.P. CARGO: .....

IDEOLOGIA POLITICA: ..... CLASIFICACION: .....

DATOS COMPLEMENTARIOS ..... (Est. Civil, Cónyuge, Hijos)

Otros familiares

Fecha	Documentos	087355 ANTECEDENTES A REGISTRAR	82
25.05.82	D.15.221	Baja como funcionario de A.N.C.A.P. por renuncia para acogerse a los beneficios jubilatorios. Evaluación: A-1. Indica ( ) ( ) ( ). (GM) (LA).	

F1

JUNTA DE COMANDANTES EN JEFE 087356-2

S. I. D.

Dep. I Secc. I

Sub Secc. A/N

Ficha Nº ____ Confec. 18.1.82

IEYTES — Apellidos

Ruben — Nombres

DOCUMENTOS: C/C ..... (Serie / Nº) C/I. ..... (Nº / Dpto.)

OTROS DOC. ..... (Pasaporte / Lib. Enrol. / etc.)

NACIMIENTO: ..... (Fecha / Lugar)

DOMICILIO: ..... (Calle / Nº / Teléf. / Ciudad o Localidad)

PROFESION U OCUPACION: .....

LUGAR: ..... CARGO: .....

IDEOLOGIA POLITICA: ..... CLASIFICACION: .....

DATOS COMPLEMENTARIOS: ..... (Est. Civil / Cónyuge / Hijos)

[redacted]

..... (Otros familiares)

Fecha	Documentos	087356 ANTECEDENTES A REGISTRAR	52
25.5.81	4176	Febrero de 1976: Presenta a Rafael GARCIA, para su afiliación al Partido Comunista.Urguayo.- Eval.B-3.- (LA)	

GREMIOS 28 .07.82 B 1

JUNTA DE COMANDANTES EN JEFE
S. I. D.

Dep. 1 Secc. 1

Sub. Secc. A/N

Ficha N.º ..... Confec. .....

087357-0

LEYTON ..... Carlos .....

Apellidos Nombres

DOCUMENTOS: C/C ..... C/I. .....

Serie N.º N.º Dpto.

OTROS DOC. .....

Pasaporte Lib. Enrol. etc.

NACIMIENTO: .....

Fecha Lugar

DOMICILIO: .....

Calle N.º Teléf. Ciudad o Localidad

PROFESION U OCUPACION: .....

LUGAR: ..... CARGO: .....

IDEOLOGIA POLITICA: ..... CLASIFICACION: .....

DATOS COMPLEMENTARIOS: ....

Est.Civil Cónyuge Hijos

.....

Otros familiares

Fecha	Documentos	087357 ANTECEDENTES A REGISTRAR 15 2
26.07.82	17.119	Candidato en el 28 lugar a la Asamblea Delegada por la Lista 5 (Sistema Preferencial de Suplentes)de la Asociación de Empleados del Instituto de Jubilaciones y Afines bajo el Lema " UNIDAD EN LA ACCION GREMIAL", período 69-70.Eval.:A-1 Indica ( )( )(LA)(GM)

E1

087358-8

MINISTERIO DE DEFENSA NACIONAL

S. I. D.

Dep. 1 E Sec. 1

Sub[illegible]/N

Ficha Nº ____ Confec. 201172

ÒLEYTON (2)

NUNEZ	HUGO WALTER (a) "SIXTO"
Apellidos	Nombres

DOCUMENTOS: C/C BNB-26286 (3) Serie Nro. — C/I 1.128.088 (4) Nro. Dpto.

OTROS DOC: Pasaporte — Lib. Enrol. — etc.

NACIMIENTO: 30.3.48(9) Fecha — Lugar

DOMICILIO: NICOLAS DE HERRERA 4081. (8) Manuel Melendez 4210 (1972) (A) Calle Nro. Teléf.

PROFESION U OCUPACION: ELETRICISTA (7)

LUGAR: UTE.Central Batlle(10 — CARGO:

IDEOLOGIA POLITICA: — CLASIFICACION:

DATOS COMPLEMENTARIOS: CASADO (5) Est. Civil — AIDA FABIAN (6) Cónyuge — Hijos

hijo de:Osvaldo y Pelica(11)

Otros familiares

Fecha	Documentos	087358 ANTECEDENTES A REGISTRAR FS2
Oct.1972 JPM PM	Anexo 2 4078	Procesado en el mes de Octubre de 1972,por los delitos:Atentado a la Constitución en el grado de Conspiración seguida de actos preparatorios","Rapiña","Violencia privada","Daños "Tenencia de explosivos" y "Asociación para delinquir".(DD)
23/X/972	D.3705. RD	- Permanece detenido en una Unidad de las FF.AA.- Integraba la Col.70 (J). Eval. A-2 (BB).-
9/7/73	D.1502.	- Se encuentra detenido en el E.M.R. No.1.(libertad) (GG).-
24/4/74.	0918.(Y).	Indica: (1) Eval. B-2 (BB).-
20/5/77	[illegible]	-Figura en una nómina de privados de libertad en el ámbito del Ejército el [illegible]. Lugar de Reclusión: [illegible] Eval. A-1 ([illegible]).-
20/5/77	Do .0475 [illegible] (B)	6/8/76. Detenido el 15/6/72.- Procesado.- Eval. A-1.- (i).
17-2-78	D.453	-Figura en una relación de Movimiento de Recluídos al 28-2-78.Fue condenado el 24-5-77,a 12 años de Penitenciaría.JUEZ: M.1a.I.4to.T.FECHA DE DETENIDO:15-4-72.ANTECEDENTES: Art.1 2 6,150,344,281.288,209 CPO. Eval. A-1 (V)

FECHA	DOCUMENTOS	087358 ANTECEDENTES A REGISTRAR 53
16.02.82	D. 5757/ 36	-Figura en una relacion de la Corte Electoral, de ciudadanos inscriptos en el Registro Civico Nacional, que se encuentran comprendidos en el Art. 1, Literal "B" del Acto Institucional No. 4, con prohibicion de ejercer el derecho de voto. (Procesados por delitos de "Lesa Nacion").EVALUACION A-1(VL) Indica (2) (3)
16.02.82	D.6004/81/ 34	-Se encuentra comprendido en el Art.1o. literal b) del Acto Institucional No.4,por haber sido procesado el 22 / 9 / 72 por los delitos previstos en. C.P.M. C.P.O. 132 inc 6 y 137, 344, 288, 358, 150, 209 EVALUACION A-1 (LA)
27.1.82	11400	-Es sindicado en actas de interrogatorios tomadas a Os - valdo MENDEZ MURIAS,Omar Emilio PENZA TORRES y Roosvelt BARBOZA,como responsable del C.A.T. de la Col.70,Sector Trabajadores,que integraban los mencionados junto a Rogelio VIDARTE. Dicho grupo realizó reuniones en la casa de ESQUENONE,sito en Rivera y Mangaripé,además realizaron pintadas y volanteadas en diferentes zonas,de la capital. Por declaraciones de PENZA TORRES,se establece que el

FECHA	DOCUMENTOS	087358 ANTECEDENTES A REGISTRAR
	///...	sante le dió a PENZA TORRES y Roosvelt BARBOZA,un contacto con "Susana",a los efectos de integrar otro grupo. Además PENZA TORRES,reclutó para la organización a Osvaldo MENDEZ,dándole un contacto con el causante.Eval:A-1. (TT)
20.4.83	24324/048	FECHA DE DETENIDO: 15.6.72, UNIDAD CAPTORA: Reg.C.M.9, CONDENADO:12 años, FECHA DE LIB. PROBABLE: 15.6.84, Arts. 288,344,150,132-6,209.-Eval.A-1.-(FE)
13.5.83	0663/80 pag.3	-16.6.80-Recluso Nro.150, es visitado en el EMR.1 por Juana BARBOZA(suegra)Eval:A-1(M).-
28.5.83	24746/83 Pág.022	-03.03.83-Figura en una relación procedente de la [illegible] de detenidos en el E.M.R.1.Detenido el 15.06.72.Perteneciente al M.L.N.-EVAL:A-1 (Q)
28.05.83	18378/82	-02.09.82-Ficha del E.M.R.1, establece:Detenido el 20.10.72. Procesado por:Art.132 Inc.6to.Art.150, Art.344, 2[illegible], [illegible], 209, 206, 197, 134 del C.[illegible].O.Art.7 y 54 del C. [illegible] Perteneciente al M.[illegible]. Col.70, sector servicios.-Indica [illegible] [illegible].-EVAL:B-2 (Q)
28.5.83	24747/83-Pág.001 y 129,130	-03.03.83-Figura en una relación de [illegible] que se [illegible] de interrogatorio, en [illegible]

LEYTON NUÑEZ, Hugo

FECHA.	DOCUMENTOS	087358 ANTECEDENTES A REGISTRAR	F5
		///... Danilo SEQUEIRA, José MUNIZ, MUJICA, Pedro MENDES, Jacinto MALVEIRAS, Walter CERUTTI, Jorge Omar, Edda FABRI, Nelly María MOLINA FRECHERO, de BOLOGNA, Manuel MELENDEZ.-EVAL: A-1 (Q)	
16.3.84	8401107/ 1963,1965	-1977: Aporta información ya registrada en la ficha agregando: Actividades comprobadas: En su domicilio se ubicó un escondrijo con mimeógrafos, máquinas de escribir, fotocopiadoras, radios portátiles, armamento, mascaras anti-gases, cédulas de identidad falsificadas y varias capuchas para interrogar secuestrados. Repartió volantes en motoneta marca "Vespa". Se encontraron en su domicilio, fotocopias de billetes de $10.000. Reuniones politicas, responsable de CAT, copamiento a cines LUTECIA Y CAFURRO, Asalto a ACDE, atentado con bombas en la calle Vilardebo. Tenia un berrtin en su casa. Relevamientos.- Ingresó al EMR1 el 20.10.72 y su conducta en el penal merecio las siguientes sanciones: en los años 1972,73,74 y 75 --2,1,20 y 20 dias de arresto respectivamente. Eval A-1 (BR).-	

Q87358-6

JUNTA DE COMANDANTES EN JEFE

S. I. D.

Dep. E. Secc. I

Sub Secc. A/N

Ficha No. ..... Confec. 29.6.83

LEYVA COCHENGO ..... Washington .....
Apellidos Nombres

DOCUMENTOS: C/C. ..... C/I. 47.983 Rio Negro (1)
Serie No. No. Dpto.

OTROS DOC. .....
Pasaporte Lib. Enrol. etc.

NACIMIENTO: 37 años en 1980 (2) Uruguay (3)
Fecha Lugar

DOMICILIO: Bulevar Artigas C/Basilio Lubkov-San Javer. Dpto. Rio Negro (4)
Calle No. Teléf. Ciudad o Localidad

PROFESIÓN U OCUPACIÓN: Apicultor (5)

LUGAR: ..... **CARGO:** .....

IDEOLOGÍA POLÍTICA: ..... **CLASIFICACIÓN:** .....

DATOS COMPLEMENTARIOS casado (6)
Est. Civil Cónyuge Hijos

.....
Otros familiares

FECHA	DOCUMENTOS	087359 ANTECEDENTES A REGISTRAR	F 2
29.6.83	0183/80 Pág. 1/3	4.5.80: Alta en el Bn.I.9. 14.5.80: Baja en el Bn.I.9.- Eval: A-1(AD)	
8.5.83	3402688/5 22,23,27	3.4.80 Detenido por el Bn.I.9 en el Dpto. de Río Negro, en procedimiento realizado contra el P.C., incautándosele literatura soviética, varias armas, piezas de escopetas y dos carpas. Eval.A-1 (SI) Indica (1) a (6).-	

fc / (VW)

JUNTA DE COMANDANTES EN JEFE

S. I. D.

C/G

087360-4

Dep. I Secc. I

Sub Secc. A/N

Ficha Nº ..... Confec. 02-3-83

LEYZAGOYEN BENITEZ — Apellidos

Héctor Homero — Nombres

DOCUMENTOS: C/C. N.K.C. 1214 (Serie / Nº) C/I. 2.805.481-7 (Col) (Nº / Dpto.)

OTROS DOC. ..... (Pasaporte / Lib. Enrol. / etc.)

NACIMIENTO: 70 años (982) (Fecha / Lugar)

DOMICILIO: 18 de Julio 385 Colonia (Calle / Nº / Teléf. / Ciudad o Localidad)

PROFESION U OCUPACION: Jubilado

LUGAR: ..... CARGO: .....

PARTIDO COLORADO

IDEOLOGIA POLITICA: JUDE-ZAGARZAZU Nov/982 CLASIFICACION: CONVENCIONAL

DATOS COMPLEMENTARIOS CASADO (Est. Civil / Cónyuge / Hijos)

..... (Otros familiares)

Fecha	Documentos	087360 ANTECEDENTES A REGISTRAR 52
19/1/83	23691/075	Electo 1 Suplente del Organo Deliberante Nacional del Partido COLORADO por el Departamento de COLONIA Hoja de Votación N.A.M. de acuerdo al resultado de las Elecciones Internas de los Partidos Políticos habilitados, efectuadas el 28-XI-82. — Eval. A-1 (XX).
7.6.83.	27091/03	21/5/83: Fue electo Secretario de la Comisión Electoral para la elección delintegrantes del Comité Ejecutivo Dptal. de Colonia del P. Colorado.-Eval.A-1.-(FE)
22-9-83	30534/011	Indica Idem. Doc. 27091 Eval.A-2 (SI).

f.1 (VW)

JUNTA DE COMANDANTES EN JEFE
S. I. D.

C/G
087301 - 2

Dep. I Secc. I
Sub Secc. A/N
Ficha Nº ..... Confec. 02-3-83

LEYZAGOYEN BENITEZ — Apellidos
María Marta — Nombres

DOCUMENTOS: C/C. N.E.B. 4617 — Serie Nº
C/I. 23.044 (Col) — Nº Dpto.

OTROS DOC. ..... — Pasaporte Lib. Enrol. etc.

NACIMIENTO: 21 anos (982) — Fecha Lugar

DOMICILIO: Vogel — Calle Nº Teléf.
Nueva Helvecia (Col) — Ciudad o Localidad

PROFESION U OCUPACION: Docente

LUGAR: ..... CARGO: .....

IDEOLOGIA POLITICA: PARTIDO COLORADO BATLLE- SANGUINETTI Nov/982 CLASIFICACION: CONVENCIONAL

DATOS COMPLEMENTARIOS: CASADA — Est. Civil Cónyuge Hijos

..... — Otros familiares

180841

Fecha	Documentos	087361 ANTECEDENTES A REGISTRAR	fs 2
13/1/83	23691/075	Electo *M Titular* del Organo Deliberante Nacional del Partido *COLORADO* por el Departamento de *COLONIA* Hoja de Votación *N.A.D.* de acuerdo al resultado de las Elecciones Internas de los Partidos Políticos habilitados, efectuadas el 28-XI-82. — Eval. Ad (XX).	

JUNTA DE COMANDANTES EN JEFE

S. I. D.

087302-0

Dep. I V Secc. I

Sub Secc. A/N

Ficha Nº ..... Confec. 15.7.82

LEZA — Apellidos

Enrique — Nombres

DOCUMENTOS: C/C. ..... Serie Nº ..... C/I. ..... Nº ..... Opto.

OTROS DOC. ..... Pasaporte ..... Lib. Enrol. ..... etc.

NACIMIENTO: ..... Fecha ..... Lugar

DOMICILIO: ..... Calle ..... Nº ..... Teléf. ..... Ciudad o Localidad

PROFESION U OCUPACION: Dirigente del M.U.N. -Dr.

LUGAR: ..... CARGO: .....

IDEOLOGIA POLITICA: ..... CLASIFICACION: .....

DATOS COMPLEMENTARIOS ..... Est. Civil ..... Cónyuge ..... Hijos

..... Otros familiares

087302

Fecha	Documentos	087362 ANTECEDENTES A REGISTRAR	32
7.7.82	D.16655	Es uno de los principales dirigentes del "Movimiento Universitario Nacionalista"(M.U.N),grupo éste que se encuentra abocado en la etapa de reorganización.-Eval:A-1(AD)	

087363-8

Fs 1

SERVICIO DE INFORMACION DE DEFENSA

Dep. 1

Confeccionado el 11/11/71.

V A R I O S

FOTO

Apellidos LEZA BANCHERO

Nombres GERARDO

Fecha de Nacimiento

Lugar de Nacimiento

Est. Civil

Cred. Cívica Céd. Identidad 58.513.(Canelon).

Otros Documentos

Ocupación

Padre

Madre

Domicilio Ciudad

Otros datos

10456

[redacted]

FICHA COMPLEMENTARIA

Fs 2

DOCUMENTO		087363 ANTECEDENTES
Fecha	Origen	
8/10/71.	8.72.D.237.	Ocupó la Universidad de la República el 8/10/71, siendo desalojado a las 16.00 horas por la fuerza pública.(W).

SERVICIO DE INFORMACION DE DEFENSA

Dep. 1

087364-6

fs 1

Confeccionado el 5.2.72.

V A R I O S

FOTO

Apellidos LEZAMA

Nombres

Fecha de Nacimiento

Lugar de Nacimiento

Est. Civil

Cred Cívica Céd. Identidad

Otros Documentos

Ocupación Sacerdote.

Padre

Madre

Domicilio Seriane No. 3472. Ciudad

Agraciada No. 3460 ó 2974.

Otros datos

Imp. CHIESA Hnos. Ltda. 10.000 - 12 - 73

FICHA COMPLEMENTARIA

DOCUMENTO		087364 ANTECEDENTES Fs 2
Fecha	Origen	
24.2.72.	B.22 _D.8	_Detenido en el día de la fecha en las viviendas del Jefe de ANCAP, donde habitaba._(W)
17.1.74.	Dec. 0052	_Mantiene estrecha amistad con la hermana Carmen FONT, la cual realiza reuniones en el Colegio Sgdo.Corazón._ _Cabecilla izquierdista dentro del Colegio._(W)

12/II/73 087365-3 fsl

MINISTERIO DE DEFENSA NACIONAL
S. I. D.

Dep. 1 Sec. 1
Sub-Secc. A/N
Ficha Nº_____ Confec._____

LEZAMA _____ Alberto _____
Apellidos Nombres

DOCUMENTOS: C/C._____ C/I._____
Serie Nro. Nro. Dpto.

OTROS DOC. _____
Pasaporte Lib. Enrol. etc.

NACIMIENTO: _____
Fecha Lugar

DOMICILIO: _____
Calle Nro. Teléf. Ciudad o Localidad

PROFESION U OCUPACION: _____

LUGAR: _____ CARGO: _____

IDEOLOGIA POLITICA: _____ CLASIFICACION: _____

DATOS COMPLEMENTARIOS: _____
Est. Civil Cónyuge Hijos

_____
Otros familiares

Fecha	Documentos	087365 ANTECEDENTES A REGISTRAR	52
15/VIII/72.	4610.	Firmante de un boletín con un "llamamiento" a realizar una Marcha por 18 de Julio el 16 de AGOS/72. Los firmantes, de filiación izquierdista, realizan dicha marcha bajo la consigna "Por la defensa de los derechos humanos", y en el mencionado boletín hacen diversas críticas al régimen. (R)	

11941 / 82	- POSEE ANTECEDENTES EN EL CO.NA.E -
PAG. 2861	EVAL - A - 1. (0) INDICA ( ) ( ) ( )

24/2/84

SERVICIO DE INFORMACION
DE DEFENSA
Dep. I

0873661

Sección "G"

Gremio:

Ficha Nº [redacted]

alias "Richard" (4)

Nombres y Apellidos: LEZAMA (1) COLMAN Alberto (2) Eduardo

Foto

Fecha y Lugar Nac.: 6/12/1941

Cred. Cív.: Serie BAB Nº 19151 Ced. Identidad: 876.684

Otros documentos: (3) (Pasaporte - Libreta Enrolam. - etc.)

Domicilio: Etchevarriarza 3269 ap. 3
Uruguay 1838 Ap. 9. 407078
(Ciudad o Localidad) (Calle) (Nº) (Teléf.)

Profesión: Empleado

Cargo y Lugar: Enseñanza Primaria Func. de la Inspección de Escuelas

Ideol. Política: Actuación: DIRIGENTE de la Asoc. de Func. de Enseñanza Primaria Agitador

Datos Complementarios:

Apreciación General:

Ficha confeccionada: [redacted] Montevideo, 21 de junio de 1967

FICHA COMPLEMENTARIA

Documento		087366 ANTECEDENTES FBI
Fecha	Origen	
17-5-67	B.P. Color	-Secretario General de la Asociación de Funcionarios de Enseñanza Primaria para el período de 1967.-
8/1/71	El Popular	-Electo Vocal de la Comisión Ejecutiva Central de Federación Uruguaya del Magisterio, por el período 1971/72.-
4.12.72	4290	Afiliado a la FUM, dirigente de tendencia radical que acompañó el conflicto de Magisterio desde su iniciación.-(EE) Indica ① al ③.-(EE) (Eval.A-2).-
15.8.73	2365	Figura en información obtenida en interrogatorios realizados a detenidos gremiales en la E.A.y S. Este individuo amenazaba a las maestras que se presentaban para elegir los cargos dejados vacantes por las maestras procesadas por tupamaras. Es un elemento muy negativo. (K)
		30/7/79-Se contestó Mem.(A) Nº 3773/79 del Dpto. II del EME.-(U)
2.6183.	27170/01	26/4/83: El G.A.L. mantuvo contactos con el causante previos a un acto realizado en Nueva Iguazu (Rio de Janeiro) en el local del Instituto Santo Antonio patrocinado por la Comisíon de Justicia y Paz de esa ciudad, Dicho evento tuvo caracter político-religioso, siendo su finalidad la de aumentar el [illegible]

FECHA	DOCUMENTOS	087366 ANTECEDENTES A REGISTRAR	
	///...	tigio político del G.A.L., sus representantes en Brasil y a nivel internacional.-Eval.- . . . . . (4) Es de destacar que el G.A.L. se trata del Grupo Argentino de Liberación.-Eval.A-1.-Indica(4).-(FE)	
24/2/84	11941 / 82 PAG. 2861	- POSEE ANTECEDENTES EN EL CO.NA.E - EVAL - A - 1.C(0) INDICA ( ) ( ) ( )	
11-12-78	D.1579 y 0355/79	Delegado de Mesa por las listas 90;190 en las elecciones nacionales del año 1971,por el Departamento de MONTEVIDEO.- Circuito Nº 203.(0384)(M).	
04-12-72	D.4290	Dirigente de la Federación Uruguaya de Magisterio de tendencia Radical,que acompañó el conflicto de Magisterio,desde su iniciación hasta el momento.(R).A-2. 30/7/79.Se contestó Mem.(A) Nº3773/78 del Dpto.II del EME.(U).	

5.4.79 087367-9 K1

JUNTA DE COMANDANTES EN JEFE

S. I. D.

Dep. I Secc. I

Sub Secc. A/N

Ficha Nro. _____ Confec._____

LEZAMA ACEVEDO de DE CASTRO (Apellidos) ADELA (Nombres)

DOCUMENTOS: C/C BTA-2374 (Serie / Nro.) C/I. _____ (Nro. / Dpto.)

OTROS DOC. _____ (Pasaporte / Lib. Enrol. / etc.)

NACIMIENTO: _____ (Fecha / Lugar)

DOMICILIO: _____ (Calle / Nro. / Teléf. / Ciudad o Localidad)

PROFESION U OCUPACION: _____

LUGAR: _____ CARGO: _____

IDEOLOGIA POLITICA: _____ CLASIFICACION: [redacted]

DATOS COMPLEMENTARIOS: _____ (Est. Civil / Cónyuge / Hijos)

Otros familiares

Fecha	Documentos	087367 ANTECEDENTES . A REGISTRAR	52
11.12.78	D. 1679	- Delegado de Mesa por las listas : 90-190- . en las elecciones nacionales del año 1971 , por el Departamento de MONTEVIDEO.*. . Circuito N° 2292-2293- .- 0384) (M).-	

MINISTERIO DE DEFENSA NACIONAL

S. I. D. 087368-7

27 MAYO 1977

Dep. I 6 / Secc. 1

Sub Secc. G

Ficha Nro. _____ Confec. _____

LEZAMA de LATOURETTE — Alicia

Apellidos — Nombres

DOCUMENTOS: C/C _____ C/I. _____

Serie Nro. Nro. Dpto.

OTROS DOC. _____

Pasaporte Lib. Enrol. etc.

NACIMIENTO: _____

Fecha Lugar

DOMICILIO: _____

Calle Nro. Teléf. Ciudad o Localidad

PROFESION U OCUPACION: Profesora

LUGAR: _____ CARGO: _____

IDEOLOGIA POLITICA: _____ CLASIFICACION: _____

DATOS COMPLEMENTARIOS: _____

Est. Civil Cónyuge Hijos

Otros familiares 2944

Fecha	Documentos	087368 ANTECEDENTES A REGISTRAR 52
26-2-71	B.77.D.1	Figura en una nómina de Profesores de Enseñanza Secundaria (Afiliados a la Gremial de Profesores de Montevideo y Federación Nacional de Profesores) vinculados a actividades de proselitismo y agitación subversiva o simpatizantes de las mismas, en los años 1965/66/67/68.- Docente de comprobada acción subversiva dentro de la Enseñanza.- Ev. F-3,- (M).-
2-4-73	D. 577	Integrenate de la Gremial de Profesores, la cual estaría realizando Previsiones para llevar la lucha al ámbito general de la Enesñanza en conjunción con las entidades gremiales y sindicales.- El causante firma una convocatoria junto a un grupo de Profesores, donde uno de los puntos fundamentales es la lucha contra el CONAE.- Ev. A-1.- (I).-
7/4/77	D. 307	-Figura en una relación de profesores que serían de tendencia izquierdista, contenida en un folleto publicado por la Federación Nacional de Profesores de Enseñanza Secundaria, en ocasión de la elección de Consejeros, que se llevó a cabo en la ciudad de Salto, en los días 29 y 30 de Julio, entre los años 1969/1972.-(Eval. A-1)(M).-
24/2/84	11941 / 82 PAG. 2862	-POSEE ANTECEDENTES EN EL CO.NA.E- EVAL -A- 1. C(0) INDICA ( ) ( ) ( )

5.4.79 087369-S

JUNTA DE COMANDANTES EN JEFE

S. I. D.

Dep. I Secc. I

Sub Secc. A/N

Ficha Nro. _____ Confec. _____

LEZAMA MUÑOZ BOTTARO — Apellidos

ALICIA — Nombres

DOCUMENTOS: C/C B2A-5829 — Serie Nro. C/I. _____ Nro. Dpto.

OTROS DOC. _____ Pasaporte Lib. Enrol. etc.

NACIMIENTO: _____ Fecha Lugar

DOMICILIO: _____ Calle Nro. Teléf. Ciudad o Localidad

PROFESION U OCUPACION: _____

LUGAR: _____ CARGO: _____

IDEOLOGIA POLITICA: _____ CLASIFICACION: _____

DATOS COMPLEMENTARIOS: _____ Est. Civil Cónyuge Hijos

Otros familiares

Fecha	Documentos	087369 ANTECEDENTES A REGISTRAR 52
11.12.78	D.1679	- Delegado de Mesa por las listas : No presentó.- , en las elecciones nacionales del año 1971 , por el Departamento de Montevideo.- . Circuito N°. 2127 .- (0384) (M).-

SERVICIO DE INFORMACION DE DEFENSA

Dep. 1

V A R I O S

FOTO

087370-3

Confeccionado el 09 MAYO 1975

Apellidos LEZAMA ASTIGARRAGA

Nombres Arturo Antonio

Fecha de Nacimiento 20 años en 1974.

Lugar de Nacimiento Uruguay

Est. Civil Soltero.

Cred Cívica _____ Céd. Identidad _____

Otros Documentos _____

Ocupación Estudiante de Ingeniería

Padre _____

Madre _____

Domicilio 26 de Marzo 1108 Ciudad MONTEVIDEO.-

Otros datos _____

Imp. CHIESA Hnos. Ltda. 10.000 - 12 - 73

FICHA COMPLEMENTARIA

DOCUMENTO		087370 ANTECEDENTES
Fecha	Origen	
28/5/74 JPM PD 07.00 a 07.00	Dec.1271	- Detenido el día 22/5/74 en averiguaciones ya que se le imputa de ser agitador dentro dela Facultad de Ingenieria.-(SS)-
28.5.74 JPM PD 07.00 a 07.00	Dec.1272	- Posteriormente de ser interrogada recupperé su libertad.-(SS)-

17 MAR. 1975

MINISTERIO DE DEFENSA NACIONAL
S. I. D.

087371-1

Dep. I Secc. I
Sub - Secc. G
Ficha Nro.____ Confec.____

IBZAMA MAIET	Francisco Joaquín
Apellidos	Nombres

DOCUMENTOS: C/C.____ C/I. 502.251
Serie Nro. Nro. Dpto.

OTROS DOC.____
Pasaporte Lib. Enrol. etc.

NACIMIENTO: 26.9.924 14. Secc. Jud. Mont.
Fecha Lugar

DOMICILIO: Cufré 2917
Calle Nro. Teléf. Ciudad o Localidad

PROFESION U OCUPACION: Empleado Textil

LUGAR: Cooperativa Trabajadores Textiles CARGO: Administrador

IDEOLOGIA POLITICA:____ CLASIFICACION:____

DATOS COMPLEMENTARIOS:____
Est. Civil Conyuge Hijos

Otros familiares

Fecha	Documentos	087371 ANTECEDENTES A REGISTRAR	Fs 2
5.11.74	2994	-Integrante de la Com. Directiva de dicha Cooperativa, la misma es apolítica no estando sus integrantes afiliados a ningún sindicato.-(G) (Ev. B-2)	

17 MAR. 1975

MINISTERIO DE DEFENSA NACIONAL
S. I. D.

087371-1

Dep. I Secc. I
Sub - Secc. G
Ficha Nro.____ Confec.____

IRZAMA MALET (Apellidos) — Francisco Joaquín (Nombres)

DOCUMENTOS: C/C.____ (Serie / Nro.) C/I. 502.251 (Nro. / Dpto.)

OTROS DOC.____ (Pasaporte / Lib. Enrol. / etc.)

NACIMIENTO: 26.9.924 (Fecha) — 14. Secc. Jud. Mont. (Lugar)

DOMICILIO: Cufré (Calle) 2917 (Nro.) (Telél.) (Ciudad o Localidad)

PROFESION U OCUPACION: Empleado Textil

LUGAR: Cooperativa Trabajadores Textiles CARGO: Administrador

IDEOLOGIA POLITICA:____ CLASIFICACION:____

DATOS COMPLEMENTARIOS:____
(Est. Civil / Conyuge / Hijos)

Otros familiares

Fecha	Documentos	087371 ANTECEDENTES A REGISTRAR	fs 2
5.11.74	2994	-Integrante de la Com. Directiva de dicha Cooperativa, la misma es apolítica no estando sus integrantes afiliados a ningún sindicato.-(G) (Ev. B-2)	

Ficha confeccionada 28/4/75.

PE Dep. I 51

MINISTERIO DE DEFENSA NACIONAL

Sub - Secc. A/N.

S. I. D. 08737 (a) Francisco)

Ficha Nro. ____ Confec. ____

LEZAMA PASTORINI — Apellidos

Francisco E. — Nombres

DOCUMENTOS: C/C. ____ (Serie / Nro.) C/I: 1.341 .905. (Nro. / Dplo.)

OTROS DOC. ____ (Pasaporte / Lib. Enrol. / etc.)

NACIMIENTO: 4/7/955 Montevideo. (Fecha / Lugar)

DOMICILIO: Prudencio Vazquez y Vega 1101 y el Viejo Pancho 79.14.92. (Calle / Nro. / Teléf. / Ciudad o Localidad)

PROFESION U OCUPACION: Estudiante de Química.

LUGAR: ____ CARGO: ____

IDEOLOGIA POLITICA: ____ CLASIFICACION: ____

DATOS COMPLEMENTARIOS: Soltero. (Est. Civil / Cónyuge / Hijos)

Padres: Francisco Lezama Muñoz y Nelida Pastorini.

Otros datos

Fecha	Documentos	087372 ANTECEDENTES A REGISTRAR	B2
5/4/74. Informe	Doc.0767. FUSNA.	- 1/3/74: Se realizo operativo en su domicilio por personal de FUSNA, fue detenido en averiguación. No.de Operativo de O.C.O.A.7486, 16/5/74. Fué liberada. OF. 596/15/5/74 JMI 5to. Turno Integrante del grupo "MONCADA", que funcionaba en Fac. de Química, siendo en realidad la línea del Mov.26 de Marzo, siendo dirigido por un grupo de tres integrantes (TRIADA) de alias "BETO", "JULIO", y "NEGRO" de la Fac. de Agronomía y Medicina, siendo estas tres personas quienes daban al resto de los integrantes, línea política y órdenes puntadas, volanteadas, funcionamiento) De este pequeño órgano de dirección para abajo, estaba dividido en tres cursos llamados SEMESTRES, cada uno de ellos con su respectivo responsables. Responsable en el 1er.semestre. EVALUACION: A-1 (Y). 13.1.78-Se contestó por [illegible] Nro. 3678/77 para ANCAP.-qq.	

SERVICIO DE INFORMACION DE DEFENSA

087373-7

Dep. 1

Confeccionado el 26/XL/69

VARIOS

FOTO

Apellidos LEZAMA MUÑOZ

Nombres Francisco

Fecha de Nacimiento

Lugar de Nacimiento

Esi. Civil

Cred. Cívica: Céd. Identidad

Otros Documentos

Ocupaeión

Padre

Madre

Domicilio Ciudad

Otros datos:

~~707-93~~

FICHA COMPLEMENTARIA

DOCUMENTO		087373 ANTECEDENTES
Fecha	Origen	
25/XI/67	B75-D1238	-Firma Carta Abierta al Senador WILSON FERREIRA ALDUNATE, apoyando el Proyecto de Reforma Agraria patrocinado por dicho Senador .-

B1

SERVICIO DE INFORMACION DE DEFENSA

Dep. 1

V A R I O S

087374-5 Confeccionado el 25/V/1973

FOTO

Apellidos LEZAMA

Nombres Gerardo

Fecha de Nacimiento

Lugar de Nacimiento

Est. Civil

Cred. Cívica ..... Céd. Identidad .....

Otros Documentos

Ocupación

Padre

Madre

Domicilio ..... Ciudad .....

Otros datos

CHIESA Hnos. Ltda. - 2.500 - 9/73

FICHA COMPLEMENTARIA

B 2

DOCUMENTO		087374 ANTECEDENTES
Fecha	Origen	
17/V/1973	D. 1091 (Memorandum)	- Socio de un comercio de compra y venta de ropa usada sito en Collazo No.2700, de Claudio Edgardo CARBAJAL LAPORT, quien fuera detenido por pertenecer al MLN luego del allanamiento realizado en la finca de la calle Chaná No.2243.- (CC)
28/07/982	....	-MEMO. (A) No. 194/982(5TA.PARTE)) PARA EL S.I.E. (F)

SERVICIO DE INFORMACION DE DEFENSA
Dep. 1

087374

83

Confeccionado el 25/5/1973

V A R I O S

FOTO

Apellidos LEZAMA

Nombres Gerardo

Fecha de Nacimiento

Lugar de Nacimiento

Est. Civil

Cred. Cívica Céd. Identidad

Otros Documentos

Ocupación

Padre

Madre

Domicilio Ciudad

Otros datos

10458

Imp. CHILESA Hnos. Ltda. 4.000 - 11 - 72

FICHA COMPLEMENTARIA

DOCUMENTO		087374 ANTECEDENTES 84
Fecha	Origen	
17/5/1973	D.1991 (Memorandum)	- Socio (Comercio de compra y venta de ropa usada- de Claudio Edgardo CARBAJAL LAPORT, quien fuera detenido por pertenecer al M.L.N., luego del allanamiento realizado en la finca de la calle Chana 2243.(C.C)

087375-2

fs 1

JUNTA DE COMANDANTES EN JEFE

S. I. D.

Dep. I Secc. I

Sub Secc. A/N

Ficha Nro. ____ Confec. 5-4-79

LEZAMA MARTIN — Apellidos

Gerardo Carlos — Nombres

DOCUMENTOS: C/C BQB-13591 — Serie Nro.

C/I. 1.250.751-9 (1) — Nro. Dpto.

OTROS DOC. ____ — Pasaporte Lib. Enrol. etc.

NACIMIENTO: ____ — Fecha Lugar

DOMICILIO: ____ — Calle Nro. Teléf. Ciudad o Localidad

PROFESION U OCUPACION: ____

LUGAR: ____ CARGO: ____

IDEOLOGIA POLITICA: ____ CLASIFICACION: ____

DATOS COMPLEMENTARIOS: ____ — Est. Civil Cónyuge Hijos

Otros familiares

Fecha	Documentos	087375 ANTECEDENTES A REGISTRAR	52
11-12-78	1679	- Delegado de Mesa por las listas: **Todas las listas** , en las elecciones nacionales del año 1971, Departamento de **Montevideo** . Circuito **2146** .- (0385).- (C)	
6.8.81	- - - -	**Memo.(A) N°1414/81 al Dpto.III/SID.-(PPO.-**	
28.5.83	24737/83 Pág.022	-03.03.83-Figura en una relación de personas refugiadas en Brasil al amparo de ACNUR. Fecha de ingreso el 13.04.80, solicitó visa.-EVAL:A-2 (Q) Indica (1)	

SERVICIO DE INTELIGENCIA
División I
(Seguridad)

MINISTERIO DE DEFENSA NACIONAL
SERVICIO DE INFORMACION DE DEFENSA

F. C. 087376-85

Sección -A-
Act. Ant. Nac.
Ficha N.º ~~0395~~

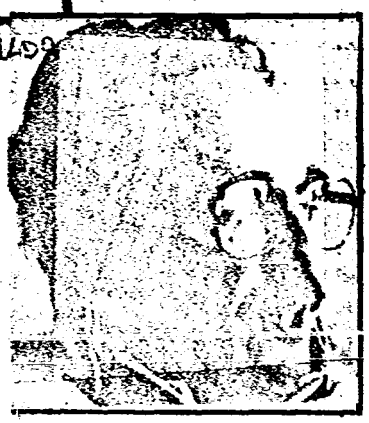

Nombres y Apellidos: LEZAMA ALMADA, Germán.- Hermenegildo (1)

Fecha de Nacimiento: 13.4.28 (2) 52 años en 1980 (2)

Lugar de Nacimiento: Uruguay (3) Montevideo (11)
(País - Ciudad o Localidad - etc.)

Cred. Civ.: Serie AXB N.º 4999 (12) Ced. Identidad: 521.505 (4)

Otros documentos: Res. Fot. serie B Nº 434.311 (13)
(Pasaporte - Libreta Enrolam. - etc.)

Domicilio: Mercedes 1362 Piso 5 (5)
(Ciudad o Localidad) (Calle) (N.º) (relef.)

Filiación

Edad Aparente ..... Color del Cutis .....

Color del Cabello ..... Estatura Aproximada .....

Complexión ..... Aspecto Social .....

Señas particulares ..... 114236 .....

Ficha confeccionada en Montevideo, el 5 de abril de 1982.-

087376

RZ

ACTIVIDADES

(1) Laborales: Profesión Abogado.- Lugar de trabajo .....

Cargo ..... Antigüedad .....

Otras Actividades .....

(2) Politicas: Ideología Cas trista.- Actuación .....

Antecedentes Firmante declaración Profesionales Universitarios apoyo a Cuba.-

Antecedentes familiares 2 Hijos(8)

(3) Sociales: Estado Civil Casado (6) Religión ..... Figuración .....

Grado Instrucción ..... Lugares que frecuenta .....

(4) Económicas: Situación ..... Capital aprox. ..... Vehículo ..... marca y N.o

Otros datos Informe Div. I.- Seguridad.-

Datos Complementarios Cónyuge: Elida SIERRA ALARIA(14)

Apreciación Personal Gral. Hijo: Claudia de 20 y Gerardo de 17 años(15)

Hijo de: Ricardo y Matilde(16)

[illegible] ALHADA, Germán

FICHA COMPLEMENTARIA

Documento		087376 ANTECEDENTES 153
Fecha	Origen	
[illegible]	[illegible]	[illegible]
30.6.80 PD 164/80	1869	-12.6.80.-Al tenerse conocimiento que dos personas de apellidos,DIAZ y LEAL CARVALHO,quienes son abogados brasileños,habían concurrido a un estudio jurídico,sito en Misiones Nº 1371 Piso 5,Esc.50,se realizó una inspección en el mencionado lugar,donde se identifica entre otros,al causante,quién es socio del estudio jurídico. Por declaraciones de Helios SARTHOU TROMBOTTI, quién también se encontraba en el mencionado estudio,se establece que los mencionados abogados brasileños concurrieron al estudio del antes mencionado a los efectos de que se hiciera cargo de la defensa del sedicioso Raúl SENDIC ANTONACCIO,a lo que se negó.Eval:A-1.(TT).Indica del (1) al (6).-

FICHA COMPLEMENTARIA

Documento		087376 ANTECEDENTES Fs 4
Fecha	Origen	
13.3.82	Doc.12613	El 12/OCT/81 se llevó a cabo una reunión del Consejo Pastoral Parroquial del Santuario de la Medalla Milagrosa y la Parroquia San Agustín. En la misma se brindaron dos conferencias, la primera trató el tema "Familias Formadoras de Personas y Promotoras del Desarrollo a cargo del Abogado QUEZADA y la Sra. Magela de QUEZADA. La segunda, disertada por el causante en su calidad de integrante del Centro de Cooperativistas del Uruguay abordó el tema "Constitución de Cooperativas de Ahorro y Préstamo".- Cabe agregar que el causante integraba en calidad de Secretario la Comisión Directiva del Centro Cooperativista Uruguayo, a lo que posteriormente fue sustituido de su cargo.-Eval:A-1(AD).-
[illegible]	[illegible]	[illegible]

FECHA	DOCUMENTOS	LEZAMA ALMADA, 087378 ANTECEDENTES A REGISTRAR Germán Hermenegildo
	///...	en Blanco" en las inmediaciones del Estadio Centenario, los que vienen siendo interrogados. Indica (9) y (10). Eval:A-1. (TT)
19.10.82	D.21222	"Opción"19.10.82/Informa que tras la convocatoria del Dr. Francisco OTTONELLI,realizada a través de OPCION,quedó constituída la "Comisión Nacional de Ciudadanos por el Voto en Blanco",integrada entre otros por el causante.Según sus integrantes la idea es que dicha Comisión tenga un carácter abierto;explique,argumente y clarifique en todos los foros, los medios de prensa y mesas redondas,los motivos que llevaron a algunos ciudadanos a adoptar la opción del voto en blanco.-(indica 7 y8)(AD)
25.10.82	21506/PD	-22.10.82.-Por disposición del J.Ldo.1ra.I.en lo Penal de 5to.T. recuperó su libertad.Eval:A-1.(TT)
27.10.82	D.21631	20.10.82/Es detenido e indagado en Actas referente a su integración a la "Comisión Nacional de Ciudadanos por el Voto en Blanco".En las mismas expresa que su integración se originó mediante una invitación que le cursara el Dr.Francisco OTTONELLI y por compartir tal opción integra la mencionada Comisión.Agrega que dentro de ella no ocupa ningún cargo específico,pero sí fue Delegado de la misma junto a OTTONELLI,ante la Corte Electoral.Expresa que dicha Comisión no se constituyó en un PP.PP,si no que sus integrantes creen en una democracia pluralista.Indagado referente a volanteado llevado a cabo el 19 de los corrientes en las inmediaciones del Estadio "Centenario",[illegible]

FECHA	DOCUMENTOS	087376 ANTECEDENTES A REGISTRAR	56
///...		el hecho,pero si tener conocimiento del texto y diseño de los volantes. Posteriormente es reinterrogado,donde se establece que pese a haberse reunido en distintas oportunidades,en el local de la revista OPCION,no solicitaron la autorización correspondiente,expresando el causante al respecto que:"pensé que dado el proceso de apertura que el Gobierno había anunciado,el hablar sobre el voto en blanco después de una campaña pública de OPCION convocando a constituír la Comisión,pensé que no se iba a traer ninguna clase de problemas. Cabe agregar que posteriormente recuperó su libertad. Es de destacar que es mencionado en actas por:Carlos SANMARCO,Juan SARACHU ORETO,Juan C.DOYENARD GIL,Ruben FIGUEROA ZETAL,Héctor FABREGAT BRACO,Oscar BOTTINELLI CAPUCCIO,Alejandro PATERNAIN CARCZO,María Josefina PLA REGULES y Carlos ZUBILAGA BARRERA,todos ellos indagados por el mismo hecho.- Eval:A-1(Indica 11 al 16)(AD)	
11.5.83	26120/17	1982. Habló junto a Francisco OTONELLI, en un reunión llevada a cabo en Centro de ex-alumnos salesianos del Instituto Juan XXIII en Saboto 1572 esquina Moreados, el 19.11.82, sobre el tema la "Comisión de ciudadanos por el voto en blanco".Eval.A-2.(LE)	
16.11.83	.....	Se hizo Memo (A) No. 2576/83 para ANALISTAS.(SS)-	
24.11.983	.....	Se hizo Memo (A) No. 2645/83 para DINARP.(SS)-	

LEZAMA ALEADA, Carmen

FECHA	DOCUMENTOS	ANTECEDENTES A REGISTRAR
1.2.84	8400202/001	Según lo publicado por el semanario "ASAMBLEA" del 5.1.84, integra el Consejo de Redacción del mencionado semanario. (SI)
14,3,84	8400250/4	"Desde Uruguay" Nº17/83 informa que el causante integr el estrado del acto político realizado el 27.11.83 en el Obelisco de Montevideo.-Eval:A-1(AD)
11/4/84	8402396/21	1977 [illegible] la fecha se establece que junto a otros funcionarios del Centro Cooperativista Uruguayo, milita en filas del P.C.C.Eval:A-1 (CC)

087377-8

fs 1

SERVICIO DE INFORMACION DE DEFENSA

Dep. 1

V A R I O S

Confeccionado el 29/7/77

FOTO

Apellidos IEZAMA MUÑOZ

Nombres German

Fecha de Nacimiento

Lugar de Nacimiento

Est. Civil

Cred. Cívica ..... Céd. Identidad .....

Otros Documentos

Ocupación Doctor

Padre

Madre

Domicilio ..... Ciudad .....

Otros datos:

chiesa hnos. - 4 000 - 5/77

FICHA COMPLEMENTARIA

DOCUMENTO		087377 ANTECEDENTES	62
Fecha	Origen		
20/2/77	D.0717	-29.7.960 "MARCHA": Firmante de un manifiesto de apoyo a la Revolución Cubana. (MM).-	

JUNTA DE COMANDANTES EN JEFE 087378-6 V.

S. I. D.

Dep. I Secc. I

Sub Secc. A/N

Ficha Nº ____ Confec. 10.7.81

LEZAMA (Apellidos) Gloria (Nombres)

DOCUMENTOS: C/C ____ (Serie) (Nº) C/I. ____ (Nº) (Dpto.)

OTROS DOC. ____ (Pasaporte) (Lib. Enrol.) (etc.)

NACIMIENTO: ____ (Fecha) (Lugar)

DOMICILIO: ____ (Calle) (Nº) (Teléf.) (Ciudad o Localidad)

PROFESION U OCUPACION: ____

LUGAR: ____ CARGO: ____

IDEOLOGIA POLITICA: ____ CLASIFICACION: ____

DATOS COMPLEMENTARIOS: Casada con Luis Ignacio GARIBALDI(P) (Est. Civil) (Cónyuge) (Hijos)

Suegra de :Carlos KANAREK ~~[illegible]~~

(Otros familiares)

Fecha	Documentos	087378 ANTECEDENTES A REGISTRAR	52
02.6.81	4486	- La causante es la madre de la sedicioso Martha Cristina GARIBALDI LEZAMA de KANAREK. Eval:A-2 (OO)	

Imp. Nacional 715/79

JUNTA COMANDANTES EN JEFE
Dep. 1

087379-4

Confeccionado el 4 Set. 1975 P. E. fl

V A R I O S

FOTO

Apellidos LEZAMA PINTOS

Nombres Grauert (a) Agustin (1) (a) CHECHO (2)

Fecha de Nacimiento Edad aprox. 40 años (3)

Lugar de Nacimiento

Est. Civil Casado (4)

Cred Cívica ..... Céd. Identidad 1.006.197 (9)

Otros Documentos

Ocupación Empleado en la Caja de Jubilaciones de Industria y Comercio (5)

Padre [illegible] Ex-Diputado Colorado (por el Dpto. de Rivera) (6)

Madre

Domicilio Lucas Obes 1170 (Lo) Ciudad Montevideo

Otros datos Un hijo de 6 años aprox. (7) .- Hermana con sobrenombre CHECHA (8)

IMP. CHIESA Hnos. Ltda. 3.000 - 8 - 76

FICHA COMPLEMENTARIA

DOCUMENTO		087379 ANTECEDENTES
Fecha	Origen	
24.4.75	Doc. 688	Firmante de un llamamiento a la Asamblea Constituyente del "COMITE DE APOYO A LA REVOLUCION CUBANA", el día jueves 8 a las 19.30 horas, en Colonia 1936 Pº2. (Salón de Actos del Centro de Asistencia del SMU).- (I).- La reunión en la cual se firmó el allanamiento se efectuó el día jueves e de Julio de 1961, en el mencionado Salón de Actos. (Dato de la DNII). (E).-
15.5.73 Eval. A-2	Doc. 929	Figura en una relación de personas que han realizado trámites personales o a través de otras personas en el Consulado de nuestro País en el districto de Santiago de Chile, entre al 1ro. de Enero del 72 y el 1ro. de Marzo del 73. Asimismo cabe destacar que durante ese período han realizado trámites personas requeridas por las FF.CC. -qq- (Corregido por (BB)).-
19.8.81	Doc. 1453	Estuvo Vinculado politicamente a la lista 15, al grupo Pregón y a la 99 .- Entre sus amigos y compañeros de trabajo con afinidad politica se encuentran GONZALITO, WALTER CENTURION BLENGIO, GLADYS RAMIRES,.

///...

FECHA	DOCUMENTOS	ANTECEDENTES A REGISTRAR 087379
		LEZAMA PINTOS Grauert 53
19.8.81	D. 1453	///...-Funcionó a nivel Columna 1 siendo colaborador directo de CULTELLI en un primer momento, funcionando luego a nivel político siempre dentro de la Columna 1.- Cuando es absorbida la Columna 1 por la Columna 15 pasa a depender de servicios de la Misma.-
		Su característica principal de funcionamiento a nivel columna 1 era la facilidad con que conseguia locales con buena cobertura.-
		Fue reconocido por integrantes del M.L.N. entre los cuales se encontraban: STAFANELLI Marcelo, CELIBERTI Mirta y CULTELLI Andrés siendo este ultimo quien lo reclutó.- (FE) Eval.: A-1 Indica del(1 a 8).-
6/6/961	SEM."MARCHA".	Integrante del Comité Ejecutivo de Apoyo a la Revolución Cubana de Funcionarios de la Caja de Jubilaciones.
11.8/72	2760	Desde hace 30 días se encuentra en uso de licencia anual, teniéndose la certeza de que está en Santiago de Chile. En 1965 desarrolló activa movilización promoviendo paros y conflictos dentro del gremio de los trabajaderes de la Caja de Jubilaciones. El 25.6.969 es detenido por personal del Escuadrón de Prevención por coartar la libertad de trabajo, siendo internado.
		Es de señalar que esta persona es concubino de la sediciosa Dinorah HUERTA ARISTOY de ZABALA.- (CC) Indica(3) (2.C)

FECHA	DOCUMENTOS	087379 ANTECEDENTES A REGISTRAR	64
5.10.81	6105	Figura en una relación de sediciosos uruguayos que han abandonado la República de Chile, encontrándose actualmente radicado en Suecia.-(EVALUACION: A-1) (LA).-	
26.7.82	17119	Candidato en el 31. lugar al Consejo Directivo y en el 23o. lugar a la Asamblea Delegada por la Lista 5 (Sistema Preferencial de Suplentes) de la Asociación de Empleados del Instituto de Jubilaciones y Afines, bajo el lema "UNIDAD EN LA ACCION GREMIAL", período 69-70.-)EVALUACION:A-1) (LA) (GM).-	
21.10.82	21295	Firmante de un documento titulado "Manifiesto al Pueblo Uruguayo" propugnando el voto en blanco en las próximas elecciones a celebrarse en nuestro país en NOV/82, el cual es imprimido y difundido por elementos pertenecientes al PVP.)EVALUACION: A-1) .- (FE).-	
28.5.83	18347/82	01.09.82 - Indica idem. Doc.6105/81.-EVALUACION: A-2 (Q)	

Ficha confeccionada el 29/8/74

65

PE

MINISTERIO DE DEFENSA NACIONAL

S. I. D.

Dep. 1 Sec. 1

Subd - Secc. AAN

Ficha Nro. ____ Confec. ____

LEZANA PINTOS 08737'9 Graveri

Apellidos Nombres

DOCUMENTOS: C/C. ____ C/I. 77.094

Serie Nro. Nro. Dpto.

OTROS DOC. ____

Pasaporte Lib. Enrol. etc.

NACIMIENTO: ____

Fecha Lugar

DOMICILIO: ____

Calle Nro. Teléf. Ciudad o Localidad

PROFESION U OCUPACION: ____

LUGAR: ____ CARGO: ____

IDEOLOGIA POLITICA: ____ CLASIFICACION: ____

DATOS COMPLEMENTARIOS: ____

Est. Civil Cónyuge Hijos

____

Otros familiares

Fecha	Documentos	087379 ANTECEDENTES A REGISTRAR	E6
15/5/74	1053	Figura en una nómina de ciudadanos uruguayos que han abandonado la República de Chile en calidad de asilados o expulsados el 1/4/74.Refugiado.Viajó a Suecia.(VV)	

MINISTERIO DE DEFENSA NACIONAL 087380-2 Dep. I Secc. I 51

S. I. D. Sub-Secc. G

Ficha Nº 12.11.69 Confec.

LEZAMA Gustavo

Apellidos Nombres

DOCUMENTOS: C|C ..... C|I .....

Serie Nº Nº Dpto.

OTROS DOC.: .....

Pasaporte Lib. Enrol. etc.

NACIMIENTO: .....

Fecha Lugar

DOMICILIO: .....

Calle Nº Telef. Ciudad o Localidad

PROFESION U OCUPACION: Bancario

LUGAR: ..... **CARGO** .....

IDEOLOGIA POLITICA ..... **CLASIFICACION** DIRIGENTE

DATOS COMPLEMENTARIOS .....

Est. Civil Conyuge Hijos

.....

otros famil[redacted]

FECHA	DOCUMENTOS	087380 ANTECEDENTES A REGISTRAR	62
4.969	A.E.B.U.	- Figura como 22° Titular a la Asamblea Representativa (Capital) de la Lista N° 55, del Sector Banca Privada, para el período 1969/71.-	

SERVICIO DE INFORMACION DE DEFENSA
Dep. 1

087381-0

51

Confeccionado el 28.12.71.

VARIOS

FOTO

Apellidos LEZAMA JOOS (1)

Nombres IGNACIO PEDRO (2)

Fecha de Nacimiento 29 años (1976) (3)

Lugar de Nacimiento Uruguay (4)

Est. Civil Soltero (5)

Cred. Cívica ..... Céd. Identidad .....

Otros Documentos .....

Ocupación Médico del Círculo de Obreros (7)
Redactor Responsable del Semanario "5 Días" (8)

Padre .....

Madre .....

Domicilio Sarmiento 2265 (6) ..... Ciudad .....

Otros datos .....

.....

.....

FICHA COMPLEMENTARIA

TS 2

DOCUMENTO		087381 ANTECEDENTES
Fecha	Origen	
26.10.71.	B.16.D.1.	En diciembre de 1970, consta como Becario de la Universidad de la República, percibiendo un sueldo de $ 4.455.00. (W).
21.12.72	Doc. 4315	Indica idem documento anterior, percibiendo un sueldo de $ 4.500. (BB).-
14.2.76 PD. 7 a 7 EV/AL :A-2	189	9.2.76 -Detenido en la finca de 20 de Febrero 2460 Ap 304, domicilio de Alba Coronel García y Alberto Grillé Motta donde se había dejado una "ratonera" al haber sido detenido Grillé Motta en relación a las actividades de la "UJC".- En el lugar se había incautado abundante material Marxista Leninista.- (DD) ⑧ ⑥
11/V/978 ---	- --------	Se contestó en Memo. (A) Nro. 71 /78 para el Dpto. 3 de la D.N.I.I. (PP).-
15/3/984	--------	Se contestó Memo. (A) Nº 494/984 para Analistas/SID (MS)
[illegible]	[illegible]	19.3.84. Bajo su dirección, [illegible]

FECHA	DOCUMENTOS	LEZAMA JOSE 067581 ANTECEDENTES A REGISTRAR IGNACIO PEDRO 53
2.5.84	8402882/5 P.D.	25.4.84: En la fecha, en su domicilio, atentaron con disparos de arma de fuego, los proyectiles atravesaron dos puertas y se incustraron dentro de la casa. Eval. A-1. (ME)
4.5.84	8402842/2	Indica idem doc. anterior. Eval: A-2 (00)
5.5.84	8402977/03	27.4.84: Hizo uso de la palabra en la reunión de inauguración de la "Casa de los médicos", realizada en la fecha en Río Negro 1525, destacándose que en el lugar había 2 pancartas: "UNIDAD, TRABAJO, SALARIO YAMNISTIA" y "CESE A LA INTERVENCION". Eval. A-1 (SI)
8.5.84	8402967/2 P.D.	Indica idem al doc. 8402977. Eval. A-1. (ME)
31.5.84	8403164/83	19.[illegible].84 - En la fecha se edito el primer número del diario "Cinco Días" bajo su dirección. Sus Oficinas están instaladas en Martín C. Martínez 1647. Casi la totalidad de sus colaboradores pertenecen al proscripto P.C. [illegible], "Aquí", el quincenario "[illegible]" Junto con el semanario "[illegible]"

...///

FECHA	DOCUMENTOS	087381 ANTECEDENTES A REGISTRAR	54
		nidad,y "Tribuna Amplia" constituyen los medios de comunicación masiva del F.A.Eval:A-1 (∞)	
31 5.84	2403459/24	16.5.84. Asistió al acto de homenaje al Dr. ROSLIK, realizado en la localidad de San Javier. Eval.A-2 (SI)	

087381

FECHA	DOCUMENTOS	ANTECEDENTES A REGISTRAR	154
		nidad,y "Tribuna Amplia" constituyen los medios de comunicación masiva del F.A.Eval;A-1 (∞)	
31 5.84	2403459/24	16.5.84. Asistió al acto de homenaje al Dr. ROSLIK, realizado en la localidad de San Javier. Eval.A-2 (SI)	

MINISTERIO DE DEFENSA NACIONAL
S. I. D.

087382-8

27 JUN. 1974

Dep. I Secc. I
Sub - Secc. G
Ficha Nro.____ Confec.____

LEZAMA ALHADA (Apellidos) Javier Reymundo (Nombres)

DOCUMENTOS: C/C. AVB 3684 (1) (Serie / Nro.) C/I. 963.845 (Nro. / Dpto.)

OTROS DOC. . . . (Pasaporte / Lib. Enrol. / etc.)

NACIMIENTO: 23.1.943 (Fecha) Montevideo (Lugar)

DOMICILIO: Mateo Vidal 3208 Montevideo (Ciudad o Localidad)
Calle "V" Nº 3836 Nro. Apt. 903 Telef. P.Posadas(2)

PROFESION U OCUPACION: Bancario y Caja de Asignaciones

LUGAR: Caja de Asig. Nº 17 CARGO:

IDEOLOGIA POLITICA: CLASIFICACION:

DATOS COMPLEMENTARIOS: Casado (3) [redacted] (Est. Civil / Conyuge / Hijos)

Hijo de Ricardo y Matilde /Padre: Claudio Ricardo (4)
Otros familiares

A 2

Fecha	Documentos	087382 ANTECEDENTES A REGISTRAR
1.7.73	1523	Figura en lista de dirigentes gremiales detenidos y alojados en la Dirección Nac. de Información E Inteligencia. (K)
2.7.73	D.N.I.I.	Fué liberado el 5.7.73 (K)
27.5.76	Doc.0740	-Indica lo mismo que el Doc. anterior. (TT).- Eval.B-2.
2/8/76	Doc. 1036	Amplia doc. 1523:Detenido el 30/6/73 por la D.N.I.I.en el local de la Asociación de Bancarios del Uruguay.- INTERNADO: en el Cilindro Municipal, en aplicación de las Medidas Prontas de Seguridad.- **Eval.B-2.** (I).
		02/V/1978 -Se contestó por Mem.(A) Nº 553/78 a la DNII (CC)
28/12/78	-DNII	Indica (1) al (4). Indica igual que Documentos anteriores (C.H.C.P. Nº 3504/78 DE SECC.12a. MDEO.)(U)
12.E.83	31109,31	Indica IDEM. Docs. No.D.N.I.I. de 2.7.73 y 1036/76.- Eval.A-2.-(FE)

14/2/84

11941 / 82	- POSEE ANTECEDENTES EN EL CO.NA.E. -
PAG. 2862	EVAL - A - 1.C (D) INDICA ( ) ( ) ( )

087383-6

61

JUNTA DE COMANDANTES EN JEFE

S. I. D.

Dep. I Secc. I

Sub Secc. A/N

Ficha Nro. ____ Confec. 5-4-79

LEZAMA CASARAVILLA (Apellidos) — José Alberto (Nombres)

DOCUMENTOS: C/C AZA-11154 (Serie / Nro.) C/I. 815448 (1) (Nro. / Dpto.)

OTROS DOC. ____ (Pasaporte / Lib. Enrol. / etc.)

NACIMIENTO: 8/4/30 Montevideo (2) (Fecha / Lugar)

DOMICILIO: Manuel Pagola 3170 (3) (Calle / Nro. / Teléf. / Ciudad o Localidad)

PROFESION U OCUPACION: Empleado

LUGAR: A.N.P. (4) CARGO: ~~Cavalde de Depósito (5)~~

IDEOLOGIA POLITICA: ____ CLASIFICACION: ____

DATOS COMPLEMENTARIOS: Casado (6) [redacted] (Est. Civil / Cónyuge / Hijos)

Padres: José Domingo [illegible] (7)

Otros familiares

Fecha	Documentos	087383 ANTECEDENTES A REGISTRAR	62
11-12-78	1679	- Delegado de Mesa por las listas : 808-1808. , en las elecciones nacionales del año 1971, por el Departamento de Montevideo . Circuito Nº. 712. .- (0385) - (C)	
10/11/78-DIII		-Indica (1) al (7).- Indica Doc.1679/78.- (C.C.C.F. Nº 2877 /78 DE SECC. 10a. DEC.).-(U)	

087384-4

BXX 1/1

OBSERVACIONES

LEZAMA ODTCTNI, José Hilario

JUNTA DE COMANDANTES EN JEFE 087385-1 Dep. I Secc. I

S. I. D. Sub Secc. A/N

Ficha Nº ..... Confec. 20/V/80

LEZAMA — Apellidos

José León — Nombres

DOCUMENTOS: C/C ..... Serie ..... Nº ..... C/I. ..... Nº ..... Dpto.

OTROS DOC. ..... Pasaporte ..... Lib. Enrol. ..... etc.

NACIMIENTO: ..... Fecha ..... Lugar

DOMICILIO: ..... Calle ..... Nº ..... Teléf. ..... Ciudad o Localidad

PROFESION U OCUPACION: .....

LUGAR: ..... CARGO: .....

IDEOLOGIA POLITICA: ..... CLASIFICACION: .....

DATOS COMPLEMENTARIOS: ..... Est. Civil [redacted] Hijos

..... Otros familiares

52

Fecha	Documentos	087385 ANTECEDENTES A REGISTRAR
	D.N.I.I.	- Integrante de la Camara de Diputados por el período 1959/1963, por la Unión Demócrata Reformista. (U.D.R.). (C.H.C.P.Nº2496 de la Secc.5a. de Mdeo. solicitada el 27/12/978 a nombre de LEZAMA CASANYES, José León.).(K).
27.10.83	31109/505	Indica idem anotación anterior de la DNII. Eval.A-2.(ME)

Imp. Nacional 71-78

61

JUNTA DE COMANDANTES EN JEFE

CIVIL Y GOBIERNO

Dep. I Secc. I

Sub Secc. A/N

S. I. D. 087386-9

Ficha Nº ..... Confec. 20.1.83

LEZAMA GASANYES — Apellidos

José León — Nombres

DOCUMENTOS: C/C. ..... Serie ..... Nº ..... C/I. ..... Nº ..... Dpto.

OTROS DOC. ..... Pasaporte ..... Lib. Enrol. ..... etc.

NACIMIENTO: ..... Fecha ..... Lugar

DOMICILIO: ..... Calle ..... Nº ..... Teléf. ..... Ciudad o Localidad

PROFESION U OCUPACION: .....

LUGAR: ..... CARGO: .....

IDEOLOGIA POLITICA: ..... CLASIFICACION: .....

DATOS COMPLEMENTARIOS ..... Est. Civil ..... Cónyuge ..... Hijos

..... Otros familiares

Fecha	Documentos	087386 ANTECEDENTES A REGISTRAR	FSZ
20.7.83	28527/5	5.6.83 - En la ciudad de Rocha se llevó a cabó la elección del Comité Ejecutivo Departamental del Partido Colorado, el que quedó integrado entre otros por el causante, en representación del sector SANGUINETTI-TARIGO. Eval: A-1 (00)	
2 U.M	[illegible]	Integra en calidad de Pro. Secretario el Organo Ejecutivo Departamental del Partido Colorado por el Departamento de Rocha - Eval.- (A.1) (U.6)	

14 MAR 1974 F-1

MINISTERIO DE DEFENSA NACIONAL 087387-7
S. I. D.

Dep. I Secc. I
Sub - Secc. G
Ficha Nro.____ Confec.____

LEZAMA COIMAN (Apellidos) José Luis (Nombres)

DOCUMENTOS: C/C.____ (Serie / Nro.) C/I 999.548 (Nro. / Dpto.)

OTROS DOC.____ (Pasaporte / Lib. Enrol. / etc.)

NACIMIENTO: 29.9.944 (Fecha) Montevideo (Lugar)

DOMICILIO: Juan J.de Herrera 1485 (Calle / Nro.) Montevideo (Teléf. / Ciudad o Localidad)

PROFESION U OCUPACION: Bancario

LUGAR: Banco República CARGO: Asistente de Administ.(1)

IDEOLOGIA POLITICA: Izquierdista CLASIFICACION: Dirigente

DATOS COMPLEMENTARIOS: ____ (Est. Civil / Conyuge / Hijos)

Hijo de Alberto y Josefina

Otros [illegible]

F-2

Fecha	Documentos	087387 ANTECEDENTES A REGISTRAR
26/3/74	0804	Figura en lista de dirigentes de Izquierda del Banco Central, responsable de dificultar la labor enlenteciendo expedientes de importación y exportación. (Evaluación B-2) (K)
30.7.74	D.N.I.I	Fué detenido el 30.6.73 en el local de la AEBU. (K)
31/7/75	Dec.247	Figura en una relación de funcionaios del Banco Central, que violando el Decreto del P.E. de fecha 4/7/73, hiciera paro, no concurriendo a desempeñar sus tareas habituales al 5/7/73.-(H).- Eval. A- 1.-
4/3/78	- - - -	Se contestó en Memo. (A) Nro. 4300/77 al D-2/EM/DEI.-(PP).-
	7.3.79	Se contestó por MEM(A) 3224/78 Dpto. C-2/ESMACC (Y)
18.3.83	2419/79 pag. 16	Figura en una relación de funcionarios del Banco Central del Uruguay, de fecha 21 de setiembre de 1979, considerados izquierdistas activistas. (indica 1).- Eval: A-2 (PS)
15.10.83	2729/79 Pag. 18	- Indica idem. al documento No.2419/79, aportando que se encuentra entre el personal presupuestado.- Eval. B-3 (Y)

SERVICIO DE INFORMACION DE DEFENSA 087388-S

Dep. 1

Confeccionado el 17-IV-1970.-

VARIOS

FOTO

Apellidos LEZAMA MULETS

Nombres José Paulo

Fecha de Nacimiento 36 años (1968)

Lugar de Nacimiento Uruguay

Est. Civil Soltero

Cred. Cívica ..... Ced. Identidad (1) 643.894

Otros Documentos .....

Ocupación Empleado del Banco de Montevideo.-
(2) Agencia Bulevar

Padre .....

Madre .....

Domicilio Gral.Batlle 3437 Ciudad Montevideo

Otros datos: .....

~~20767~~

FICHA COMPLEMENTARIA

F 2

DOCUMENTO		087388 ANTECEDENTES
Fecha	Origen	
12-VII-1968	B72-D37 Parte 58	-Detenido durante las Medidas Prontas de Seguridad al salir de la Facultad de Medicina.-
12/VII/968n	B-33-D-6	-Internado en el Grupo de Artillería N°.5.- Figura en una relación de detenidos civiles alojados en dicha Unidad.-
13/VII/968	B-33-D-7	-Fue retirado de la citada Unidad, por parte de la Jefatura de Policía.-
V/1970	B.77-D.63	- Figura en una relación de funcionarios del Banco Montevideo.-Indica ① y ②
	7.3.79	Se contestó por MEM(A) No.3224/78 Dpto.C-2/ESMACO (Y)

087389-3

B 1

JUNTA DE COMANDANTES EN JEFE

S. I. D.

Dep. I Secc. I

Sub Secc. A/N

Ficha Nro. ____ Confec. 26.5.77

LEZAMA — Juan

Apellidos — Nombres

DOCUMENTOS: C/C ____ C/I. ____

Serie Nro. Nro. Dpto.

OTROS DOC. ____

Pasaporte Lib. Enrol. etc.

NACIMIENTO: ____

Fecha Lugar

DOMICILIO: ____

Calle Nro. Teléf. Ciudad o Localidad

PROFESION U OCUPACION: ____

LUGAR: ____ CARGO: ____

IDEOLOGIA POLITICA: ____ CLASIFICACION: ____

DATOS COMPLEMENTARIOS: ____

Est. Civil [redacted] Cónyuge Hijos

Otros familiares

Fecha	Documentos	087389 ANTECEDENTES A REGISTRAR	B2
20.8.71	"Marcha"	-Figura su firma en Adhesión a Ponce de León ante manifestaciones públicas del dr. Eduardo J. CORSO en las que cuestiona la actividad pastoral del párroco de Pocitos, llegando a afirmar que éste habría incurrido en desviaciones de su ministerio, pasibles de sanciones canónicas Los abajo firmantes (Consejo Parroquial de Pocitos-laicos):Germán VILLAR, Juan Antonio ARTAGAVEITIA, Francisco ZORRILLA de SAN MARTIN, Elisa GALLINAL de [illegible]MUDEZ, Jorge SOLIÑO, Graciela GIANELLI LIETA CETRULO de RODRIGUEZ, Adolfo WAIS, María Alicia [illegible]RUSCHERA de UBILLA, Silvia [illegible]NEZ, Martín OIS, Raúl CIGANDA, Jorge ABIN, Mario[illegible]NGOA. (U)	

61

JUNTA DE COMANDANTES EN JEFE 087390-1

S. I. D.

Dep. I Secc. I

Sub Secc. A/N

Ficha Nro. ____ Confec. 5-4-79

CASARAVILLA (1)

LEZAMA CASAVILLA o — Juan Francisco

Apellidos — Nombres

DOCUMENTOS: C/C AZA-18363 — C/I. 779 160-4 (2)

Serie Nro. — Nro. Dpto.

OTROS DOC. ____

Pasaporte — Lib. Enrol. — etc.

NACIMIENTO: 30.7.36(3) — Montevideo(4)

Fecha — Lugar

DOMICILIO: Luis Brandi 6511(5)

Calle Nro. Teléf. Ciudad o Localidad

PROFESION U OCUPACION: Empleado(6)

LUGAR: Centro Cooperativista Uruguayo(7) CARGO: ____

IDEOLOGIA POLITICA: ____ CLASIFICACION: ____

DATOS COMPLEMENTARIOS: Casado(8)

Est. Civil — Cónyuge — Hijos

Otros familiares

Fecha	Documentos	087390 ANTECEDENTES A REGISTRAR BZ
11-12-78	1679	- Delegado de Mesa por las listas: 808-1808. , en las elecciones nacionales del año 1971 por el Departamento de **Montevideo** . Circuito N° 730. .- (0385) .- (C)
3.5.82 FD 121/82	14348	-1.5.82.- Se ofició en la Parroquia San José (de los Vascos), una misa conmemorativa al día de los Trabajadores, siendo celebrada por 11 sacerdotes. Bajo la coordinación del causante, quién es responsable Laico del Movimiento de Trabajadores Cristianos de la Arquidiósis de Montevideo, un grupo de jóvenes del Movimiento dieron lectura a distintos trabajos referidos a la situación de los obreros en nuestro país: salarios, vivienda, salud, trabajo. Eval: A-1. (TT) Indica (1).-
13.5.82	14806	1982 - Estuvo de acuerdo con los demás integrantes de la Coordinadora del M.T.C. a que el acto en celebración del 1° de Mayo estuviera supeditado a la no realización de otro acto por parte de dirigentes sindicales, lo que demuestra los claros fines proselitistas que los animan. Habiéndose llevado a cabo fue de neto corte subversivo, destacándose los análisis parcializados y negativos de la situación de los obreros uruguayos realizados y la total desvirtualización realizada con el Padre Nuestro, que fue

61

JUNTA DE COMANDANTES EN JEFE 087390-1

S. I. D.

Dep. I Secc. I

Sub Secc. A/N

Ficha Nro. ____ Confec. 5-4-79

CASARAVILLA (1)

LEZAMA CASAVILLA o — Juan Francisco

Apellidos — Nombres

DOCUMENTOS: C/C AZA-18363 — C/I. 779 160-4 (2)

Serie Nro. — Nro. Dpto.

OTROS DOC. ____

Pasaporte — Lib. Enrol. — etc.

NACIMIENTO: 30.7.36(3) — Montevideo(4)

Fecha — Lugar

DOMICILIO: Luis Brandi 6511(5)

Calle Nro. Teléf. Ciudad o Localidad

PROFESION U OCUPACION: Empleado(6)

LUGAR: Centro Cooperativista Uruguayo(7) CARGO: ____

IDEOLOGIA POLITICA: ____ CLASIFICACION: ____

DATOS COMPLEMENTARIOS: Casado(8)

Est. Civil [redacted] Cónyuge Hijos

Otros familiares

Fecha	Documentos	087390 ANTECEDENTES A REGISTRAR BZ
11-12-78	1679	-Delegado de Mesa por las listas: 808-1808. , en las elecciones nacionales del año 1971 por el Departamento de **Montevideo** . Circuito Nº 730. .- (0385) .- (C)
3.5.82 PD 121/82	14348	-1.5.82.- Se ofició en la Parroquia San José (de los Vascos), una misa conmemorativa al día de los Trabajadores, siendo celebrada por 11 sacerdotes. Bajo la coordinación del causante, quién es responsable Laico del Movimiento de Trabajadores Cristianos de la Arquidiósis de Montevideo, un grupo de jóvenes del Movimiento dieron lectura a distintos trabajos referidos a la situación de los obreros en nuestro país: salarios, vivienda, salud, trabajo. Eval: A-1. (TT) Indica (1).-
13.5.82	14806	1982 - Estuvo de acuerdo con los demás integrantes de la Coordinadora del M.T.C. a que el acto en celebración del 1º de Mayo estuviera supeditado a la no realización de otro acto por parte de dirigentes sindicales, lo que demuestra los claros fines proselitistas que los animan. Habiéndose llevado a cabo fue de neto corte subversivo, destacándose los análisis parcializados y negativos de la situación de los obreros uruguayos realizados y la total desvirtualización realizada con el Padre Nuestro, que fue ...

Juan Francisco LEZAMA CASARAVILLA

FECHA	DOCUMENTOS	087390 ANTECEDENTES A REGISTRAR	63
	///...	totalmente modificado para cumplir con los bajos fines del acto. 4.5.82 - Interrogado en actas respecto al texto del Padre Nuestro manifestó: "que pretendía marcar las opresiones o carencias en que vive sumergido el conjunto de los trabajadores, y que es un llamado de solidaridad para todos aquellos que se ven limitados por esas carencias". Reconoce que ciertos términos del mismo, como ser "...de que pódamos vivir en la luz y no en la sombra clandestina para obrar el bien ..." puede dar lugar a malas interpretaciones.Respecto al párrafo que reza"...Perdona nuestro silencio y que no sepamos como ayudar a tantos compañeros que por la lucha están privados de la libertad"manifiesta que es un llamado de solidaridad para aquellos trabajadores qué están privados de libertad haberse integrado a un militancia o acción política,especificamente para los comunistas y los socialistas.Eval:A-2 Indica del 2 al 8. (OO)	
27.8.82	18132/PD	-25.8.82.-En calidad de Coordinador y Responsable laico del Movimiento de Trabajadores Cristianos-Pastoral Obrera,junto a otros integrantes de dicho Mov. estuvo presente en una misa concelebrada por 10 sacerdotes y convocada por el SERPAJ con motivo de la celebración de la fecha Patria y "por los uruguayos desaparecidos en Argentina".Eval:A-1. (ET)	

FECHA	DOCUMENTOS	087390 ANTECEDENTES A REGISTRAR Fs 4
23.3.83	3876/81	- En su calidad de Responsable Laico, junto con Mons. Carlos PARTELLI y un tercer miembro rotativo, integra la Dirección del Movimiento de Trabajadores Cristianos(MTC), el cual depende de la Pastoral de los Trabajadores y es asesorado por el Pbro.Jorge TECHERA.- Responsable de la organización de la Concelebración de la Palabra, que con motivo del 1o.de Mayo, se llevara a cabo en la Iglesia de Tierra Santa,- Dicha Concelebración tomó forma de Acto Gremial, siendo el titular su principal dirigente y orador.- Eval.A-1 (Y)
		Año 1982
10.5.83	26120/12	El 1° de Mayo, bajo la organización de la "Pastoral Obrera" se celebró el día de San José Obrero, en la parroquia de los Santos Apóstoles, Julio H. Obes 1431. El desarrollo del acto fue responsabilidad de la Coordinadora del Movimiento, que está integrada por el causante, conjuntamente con Juan José MOSCA, Mauricio GARCIA, la Hna. Maribí y Héctor SOUZA MARTINEZ. Como ya había sucedido en años anteriores el acto se transformó en un acto de carácter político-gremial, en el que se demostró total conformidad con la lucha armada, de los de extrema izquierda. Eval.A-2.(ME)

FECHA	DOCUMENTOS	LEZAMA 08739 ANTECEDENTES A REGISTRAR JUAN
8-7-83	28161/003	El causante junto a su esposa, participa en forma activa en una manifestación realizada el 27-6-83 por la Av. 18 de julio, en la cual se entonaban distintos slogans, y estribillos de clara tendencia izquierdista, la que fuera organizada por sectores juveniles de grupos de izquierda, especialmente de la UJC. Ev.1.A-2-(SI).

GREMIOS 29/7/82

JUNTA DE COMANDANTES EN JEFE
S. I. D.

087391-9

Dep. I Secc. I

Sub. Secc. A/N

Ficha N.º ..... Confec. .....

LEZAMA de BERTOLOTTI Leonor

Apellidos Nombres

DOCUMENTOS: C/C ..... C/I. .....

Serie N.º N.º Dpto.

OTROS DOC. .....

Pasaporte Lib. Enrol. etc.

NACIMIENTO: .....

Fecha Lugar

DOMICILIO: .....

Calle N.º Teléf. Ciudad o Localidad

PROFESION U OCUPACION: .....

LUGAR: ..... CARGO: .....

IDEOLOGIA POLITICA: ..... CLASIFICACION: .....

DATOS COMPLEMENTARIOS: .....

Est.Civil Cónyuge Hijos

.....

Otros familiares

Fecha	Documentos	087301 ANTECEDENTES A REGISTRAR	B2
26.07.82	17.119	Candidato en el 68 lugar a la Asamblea Delegada por la Lista 5 (Sistema Preferencial de Suplentes)de la Asociación de Empleados del Instituto de Jubilaciones y Afines bajo el Lema " UNIDAD EN LA ACCION GREMIAL", período 69-70.Eval.:A-1 Indica ( )( )(LA)(GM)	

087392-7

Ts-1

MINISTERIO DE DEFENSA NACIONAL
S. I. D.

Dep. 1 **E** Sec. 1
Sub-Secc. A/N
Ficha Nº____ Confec. 29-5-73

LEZAMA de DE LOS SANTOS Lía
Apellidos Nombres

DOCUMENTOS: C/C.____ C/I____
Serie Nro. Nro. Dpto.

OTROS DOC. ____
Pasaporte Lib. Enrol. etc.

NACIMIENTO: ____
Fecha Lugar

DOMICILIO: Chalet "Tata Arturo" T-83281 Punta del Este
Calle Lázaro Gadea 939 Nro. Teléf. Ciudad o Localidad Pocitos(Montevideo)

PROFESION U OCUPACION: ____

LUGAR: ____ CARGO: ~~1/1/2/0~~

IDEOLOGIA POLITICA: ____ CLASIFICACION: ____

DATOS COMPLEMENTARIOS: ____
Est. Civil Cónyuge Hijos

Otros familiares

Tw-2

Fecha	Documentos	087392 ANTECEDENTES A REGISTRAR
3.7.72	1838	Este Chalet pertenece a esta persona, pariente del Cnel. Agustín Antunez, donde fue visto últimamente al sedicioso Agustin P.Antunez Muniz. En la manzana que se encuentre esta Chalet, existen dos edificaciones más siendo todas de frente amplistas.-(DD)

FJ-1

JUNTA DE COMANDANTES EN JEFE 087393-5

S. I. D.

Dep. I Secc. I

Sub Secc. A/N

Ficha Nro. ____ Confec. 5-4-79

LEZAMA MONTORO — Apellidos

Lía Josefina — Nombres

DOCUMENTOS: C/C AXA-8659 — Serie Nro. — C/I. 516.103-7 (1) — Nro. Dpto.

OTROS DOC. ____ — Pasaporte Lib. Enrol. etc.

NACIMIENTO: ____ — Fecha Lugar

DOMICILIO: Cardona Nº 1025 (2) — Calle Nro. Teléf. Ciudad o Localidad

PROFESION U OCUPACION: Jubilada - Ama de Casa (3)

LUGAR: ____ CARGO: ____

IDEOLOGIA POLITICA: ____ CLASIFICACION: ____

DATOS COMPLEMENTARIOS: ~~1 1 9 4 2~~ — Est. Civil Cónyuge Hijos

Otros familiares

Ts-2

Fecha	Documentos	087393 ANTECEDENTES A REGISTRAR
21-12-78	1679	- Del-gado de M s. por las listas: 77-177-700-988-1811-4190-4190-4191 en las elecciones nacionales del año , [illegible] Departamento de Montevideo . Circuito N°. 639. .- (0385).- (C)
		Continuación de listas: 7000-9988-11811.
3*5.83	. . . .	Se contesto en Memo(A) N° 948/83 para ANTEL.- (SS)
9.5.83	26438/16	Indica del (1) al (3).- (SS)

087394-3

JUNTA DE COMANDANTES EN JEFE

S. I. D.

Dep. I Secc. I

Sub Secc. A/N

Ficha Nro. ____ Confec. 5-4-79

LEZAMA ALMADA — Lucy Matilde

Apellidos — Nombres

DOCUMENTOS: C/C AXB-7612 C/I. ____

Serie Nro. Nro. Dpto.

OTROS DOC. ____

Pasaporte Lib. Enrol. etc.

NACIMIENTO: ____

Fecha Lugar

DOMICILIO: ____

Calle Nro. Teléf. Ciudad o Localidad

PROFESION U OCUPACION: ____

LUGAR: ____ CARGO: ____

IDEOLOGIA POLITICA: ____ CLASIFICACION: ____

DATOS COMPLEMENTARIOS: ____

Est. Civil Cónyuge Hijos

Otros familiares

Fo-2

Fecha	Documentos	087394 ANTECEDENTES A REGISTRAR
11-12-78	1679	- Delegado de Mesa por las listas: 808. , en las elecciones nacionales del año 1971, por el Departamento de Montevideo . Circuito Nº. 669. .- (0386) .- (C)

SERVICIO DE INFORMACION DE DEFENSA

Dep. 1

V A R I O S

FOTO

087395-0

Confeccionado el 5-12-74

Ts-1

Apellidos LEZAMA BENECHI

Nombres María Nelly Elvira

Fecha de Nacimiento 55 años (1974)

Lugar de Nacimiento Uruguay

Est. Civil Casado

Cred Cívica _____ Céd. Identidad 339.338

Otros Documentos _____

Ocupación _____

Padre _____

Madre _____

Domicilio Rbla. Rep. del Perú 815 Piso 9 Ciudad _____

Otros datos _____

~~20163~~

Imp. CHIESA Hnos. Ltda. 10.000 - 11 - 73

FICHA COMPLEMENTARIA

D-2

DOCUMENTO		087395 ANTECEDENTES
Fecha	Origen	
7-8-74 PD. 07.00	1990 a 07.00	6-8-74 -Por orden Superior fue inspecionado su domicilio y detenida.- (DD)
10-8-74 PD. 07.00	2007 a 07.00	7-8-74 -Fue puesta en libertad, por orden Superior.- (DD)

SERVICIO DE INFORMACION DE DEFENSA

Dep. I

Sección

MINISTERIO DE DEFENSA NACIONAL
SERVICIO DE INFORMACION DE DEFENSA
M / F

Ficha Nº [illegible] confeccionada el 19/11/1965

Fs. 1

087396-8

FOTO

Apellidos: LEZAMA CDICINI(

Nombres: Miguel Omar

Fecha de Nacimiento: 12/11/919 (1)

Lugar de Nacimiento: Montevideo

Cred. Civ.: Ced. Identidad: 347.976 (2)

Prontuario: F. Censal:

Padre: Miguel Hilario (3)

Madre: Delia Irene

Domicilio: Valdense Nº 3038 (1965) (4) Ciudad:

Otros datos (Documentos y señas personales) Panadero

70464

Fórm. 3

FICHA COMPLEMENTARIA

Fs. 2

Documento			087396 ANTECEDENTES
Nº	Fecha	Origen	
	21/4/1965	75.2166	El reseñado figura en una relación de personas que fueron detenidas por violación a las "Medidas de Pronta Seguridad", decretadas por el Consejo Nacional de Gobierno.- Su detención se realizó por parte de la policía en el Departamento de Montevideo.-
	08/1/981	------- DNII	Datos extraídos de la C.H.P.C.P. Nº 1302/80 (Permanencia). 4/1/66- En la fecha es detenido en el Interior del Banco República por efectuar un paro estando en vigencia las Medidas Prontas de Seguridad.- Indica del 1 al 4. (L).-
	17.10.83	1000/79	Aporta información ya registrada en la ficha.- Pág.11 Eval:A-2(AD)

SERVICIO DE INFORMACION
DE DEFENSA
Dep. 1

Fs-1

08739 7-6 Confeccionado el 28.3.73

V A R I O S

FOTO

Apellidos LEZAMA MULET

Nombres R

Fecha de Nacimiento

Lugar de Nacimiento

Est. Civil

Cred. Cívica Céd. Identidad

Otros Documentos

Ocupación DR

Padre

Madre

Domicilio CARLOS ROXLO 1345 414721 Ciudad

Otros datos

~~20466~~

Imp. CHIESA Hnos. Ltda. 4.000 - 11 - 72

FICHA COMPLEMENTARIA

Ts-2

DOCUMENTO		087397 ANTECEDENTES
Fecha	Origen	
DEP.III.71	Informe especial 23	-Es agitador en los ámbitos de enseñanza, liderado por el Dr.Liberoff.(E) A-G

SERVICIO DE INFORMACION DE DEFENSA

Dep. 1

087308-4

Fs 1 E

Confeccionado el 26/10/71.

VARIOS

FOTO

Apellidos LEZAMA GONZALEZ (a)"CARA"[illegible] (2) "Jose" (4)

Nombres RAFAEL Laudelino "Cabeza" (5)

Fecha de Nacimiento

Lugar de Nacimiento

Est. Civil

Cred. Cívica Céd. Identidad 1.293.703.

Otros Documentos

Ocupación

Padre

Madre

Domicilio Ciudad

Otros datos INTEGRANTE DEL EMP (2)

20687

FICHA COMPLEMENTARIA Fs.2

DOCUMENTO		087398 ANTECEDENTES
Fecha	Origen	
8/10/71.	B.72 -D.237.	Ocupó la Universidad de la República el 8/10/71, siendo desalojado a las 16.00 horas por la fuerza pública. (W).
29.VI.73	Doc.1335	Figura en unarelación de ciudadanos uruguayos que hicieron tramites de solicitud de pasaportes en el consulado Uruguayo en el districto de Santiago de Chile.-(SS)-Indica ①
15.12.81	D.10371	Figura, entre otros, en una lista de uruguayos desaparecidos en Argentina, que fuera encontrada en dicho país.-Eval:A-1(AD)
14.06.82	15968	-IDEM DOC. 10371, APORTANDO FECHA DE DESAPARECIDO: 1/10/76. EVAL: F-6(GM)
24.07.82 17100	Según lo publicado por el diario "El Día", del 27/07/82, bajo el título "URUGUAYOS DESAPARECIDOS EN ARGENTINA SUMAN 114", figura el causante como "desaparecido" el 1/10/76. (GM)(LA)	
03.08.82	Se hizo Memo (A) No.1657/82 para Sr. Director S.I.D.-(SS)	
2.8.82.	D.17341	- Indica lo mismo que el doc.17100/82.- (SS)-
25.4.[illegible]	[illegible]45/1373	= 1971/78: En información referente al [illegible] da por el Dpto.III/[illegible] [illegible]

RAFAEL LEZAMA GONZALEZ.

087398

FECHA	DOCUMENTOS	ANTECEDENTES A REGISTRAR Fs.3
29.6.83	27475/79	Según Desde Uruguay Nº 7/83 de fecha 17.2.83 se realizó una conferencia de prensa organizada por la Coordinadora de Actividades de la C.N.T. y A.F.U.D.E.,concurriendo su madre en representación de esta Asociación.Eval:A-1 (00)
8.10.83	30855/13	-Indica Idem. Doc. 15968 anotación del 14.6.82.- Eval.:A-1. (MB)
4.1.84	D.33092/001	- Indica idem. doc. 10371 y 15968.- Eval:A-1 (PS)
2/02/84	D.17708/79	Por Oficio 601/D-1/79, de fecha 6/12/79,se contestó oficio 492/JCJ/79 en el que se dispone que el S.I.D. tomara a su cargo el estudio de los antecedentes de su presunta desaparición en coordinación con el Ministerio de Justicia, el Presidente del S.T.M., Director de la O.C.I.P. y Ministro de RR.EE. Eval. A-1.- (LA)
08.3.84	0383/80 Pags.006 y C13	Figura en una nómina de ciudadanos uruguayos "desaparecidos" en la República Argentina, publicada en el No.75 del periódico "COMPAÑERO" del P.V.P. del mes de Setiembre de 1979, estableciéndose que fue "secuestrado" en Buenos Aires el 01/OCT/976. En dicha publicación se señala además que fue militante del F.E.R. y que se integró al P.V.P. en 1974. Habiendo sido estudiante del I.A.V.A., participó activamente en la

FECHA	DOCUMENTOS	087398 ANTECEDENTES A REGISTRAR
		agitación estudiantil contra la Interventora, siendo detenido varias veces bajo Medidas de Seguridad. A principios de 1973 hizo uso de la opción Constitucional y viajó a Chile, trasladándose a la Argentina luego del golpe militar en aquel país. EVAL: B-2 (CC)
15.9.84	8401372 Pag.001	29/SET/984 - Según lo publicado por el Semanario "BUSQUEDA" se establece que la Comisión Uruguaya para los Derechos Humanos que presside el Arquitecto Horacio TERRA AROCENA, envió una carta al Ministerio del Interior de la República Argentina, en procura del esclarecimiento de la "desaparición" de unos 130 ciudadanos uruguayos en ese país entre 1974 y 1978. Dicha Comisión acompañó sus gestiones con una lista de las personas en esa situación, en la que figura el causante como "desaparecido" desde el 01/OCT/976. EVAL: A-2 (CC)
4.5.84	8402347/2	BUSQUEDA -,4.4.84 - Es mencionado dentro del informe especial titulado "Los uruguayos desaparecidos en la Argentina",señalándose que en el momento de su"desaparición"tenía visa concedida para viajar al exterior (OO)

NOMBRE

087399-2 Nº

FALLECIDO E

FECHA	ORIGEN	ANTECEDENTES
		LEZAMA GOOS, Ramón Tito.

T-1

JUNTA DE COMANDANTES EN JEFE 087400-8

S. I. D.

Dep. I Secc. I

Sub Sección Nº

Ficha Nº ____ Confec. 17.8.81

IZEZAMA MARTIN	Roberto Javier
Apellidos	Nombres

DOCUMENTOS: C/C ____ (Serie / Nº) C/I. 1.384.599 (Nº / Dpto.)

OTROS DOC. ____ (Pasaporte / Lib. Enrol. / etc.)

NACIMIENTO: ____ (Fecha / Lugar)

DOMICILIO: ____ (Calle / Nº / Teléf. / Ciudad o Localidad)

PROFESION U OCUPACION: ____

~~14425~~

LUGAR: ____ CARGO: ____

IDEOLOGIA POLITICA: ____ CLASIFICACION: ____

DATOS COMPLEMENTARIOS: ____ (Cónyuge / Est. Civil / Hijos)

____ (Otros familiares)

H-2

Fecha	Documentos	087400 ANTECEDENTES A REGISTRAR
21.7.81	D.6194	-Figura en una relación de ciudadanos uruguayos que residen en Brasil bajo la protección del Alto Comisionado de las Naciones Unidas para los Refugiados (ACNUR).(DD)Eval.A-1
28.5.83	24737/83 Pág.022	-03.03.83-Indica idem Doc. 6194/81.-Fecha de ingreso el 13.06.80.-EVAL:A-2 (Q)
28.5.83	18347/82 Pág.016	-01.09.82-Indica idem Doc. 6194/81 y Doc. 24737/83.-EVAL:A-2 (Q)

Impr. Nacional Bras.

JUNTA DE COMANDANTES EN JEFE 087401-6

S. I. D.

Dep. I

Sub Secc. A/N 27/11/82

Ficha Nº ____ Confec. ____

E. 81

LEZAMA GONZALEZ (1) — Apellidos

Rocío del Alba (2) — Nombres

DOCUMENTOS: C/C ____ Serie ____ Nº ____ C/I. 1.283.801 (3) Nº ____ Dpto. ____

OTROS DOC. ____ Pasaporte ____ Lib. Enrol. ____ etc. ____

NACIMIENTO: 17.9.956 (4) Fecha ____ Montevideo (5) Lugar ____

DOMICILIO: Tomas Villalba 3327 (6) Calle ____ Nº ____ Teléf. ____ Ciudad o Localidad ____

PROFESION U OCUPACION: Estudiante (7)

LUGAR: ____ CARGO: ____

IDEOLOGIA POLITICA: ____ CLASIFICACION: ____

DATOS COMPLEMENTARIOS: Soltera (8) Est. Civil ____ Cónyuge ____ Hijos ____

Hija de: Rafael Ignacio y Alba Nelia (9) otros familiares ~~146021~~

Fecha	Documentos	087401 ANTECEDENTES A REGISTRAR	$1-2
24/2/82	12157	En la fecha se encuentra en Francia y firma, junto con otros sediciosos uruguayos una declaracion fechada en Paris el 20/12/81 en el que se solidarizan con el sindicato Polaco "Solidaridad". En la declaracion se establece que por cualquier informacion deben dirigirse a." Z. Michelini, 32 Rue Keller 75011 Paris, Telefono 806 3023". EVALUACION.B-2. (GM)	
29.7.83	28821/23	-Segun Telex de fecha 31.5.83 del Consulado uruguayo en Francia, solicita se le expida pasaporte. Fecha de salida del país: diciembre de 1974.- Indica (1) al (9).- Eval.: A-1.- (MB)	

Fs. 1

SERVICIO DE INFORMACION DE DEFENSA

Dep. 1

VARIOS

087402-4 Confeccionado el 29.9.973

FOTO

Apellidos LEZAMA REHERMAN

Nombres RUBEN NESTOR

Fecha de Nacimiento

Lugar de Nacimiento

Est. Civil

Cred. Cívica Céd. Identidad

Ctros Documentos

Ocupación EMPLEADO BANCO CAJA OBRERA (CASA CENTRAL)

Padre

Madre

Domicilio Ciudad

Otros datos ~~70408~~

FICHA COMPLEMENTARIA

To-2

DOCUMENTO		087402 ANTECEDENTES
FECHA	ORIGEN	
5.7.973	Doc.1507 JPM	-Fue detenido en una reunión de bancarios, realizada en la calle Vera 2638, conjuntamente con los demás presentes. Se incautaron varios panfletos. Los detenidos fueron llevados al Cilindro Municipal. (E)

VARIOS

02.06.82 D-1

JUNTA DE COMANDANTES EN JEFE

S. I. D.

087403-2

Dep. I Secc. I

Sub Secc. A/N

Ficha Nº ..... Confec. .....

LEZAMAS Marta

Apellidos Nombres

DOCUMENTOS: C/C. ..... C/I. .....

Serie Nº Nº Dpto.

OTROS DOC. .....

Pasaporte Lib. Enrol. etc.

NACIMIENTO: .....

Fecha Lugar

DOMICILIO: Felipe Sanguinetti 2208 Montevideo

Calle Nº Teléf. Ciudad o Localidad

PROFESION U OCUPACION: .....

LUGAR: ..... CARGO: .....

IDEOLOGIA POLITICA: ..... CLASIFICACION: .....

DATOS COMPLEMENTARIOS .....

Est. Civil Cónyuge Hijos

.....

Otros familiares

6698

Fecha	Documentos	087403 ANTECEDENTES A REGISTRAR	Fs. 2
09.06.82	15.765	Integra una lista de personas que figuran como suscriptores del vocero informativo del SERPAJ (Servicio Paz y Justicia en América Latina).Eval.: A-1 Indica ( ) ( ) ( )(LA) (GM).-	

VARIOS

02.07.82

Fo 1

JUNTA DE COMANDANTES EN JEFE

S. I. D.

087404-0

Dep. I Secc. I

Sub Secc. A/N

Ficha Nº ..... Confec. .....

LEZAMAS — Apellidos

Rafael — Nombres

DOCUMENTOS: C/C. ..... Serie Nº ..... C/I. ..... Nº ..... Dpto.

OTROS DOC. ..... Pasaporte ..... Lib. Enrol. ..... etc.

NACIMIENTO: ..... Fecha ..... Lugar

DOMICILIO: Felipe Sanguinetti 2208 — Calle — Nº — Teléf. — Montevideo — Ciudad o Localidad

PROFESION U OCUPACION: .....

LUGAR: ..... CARGO: .....

IDEOLOGIA POLITICA: ..... CLASIFICACION: .....

DATOS COMPLEMENTARIOS ..... Est. Civil ..... Cónyuge ..... Hijos

..... Otros familiares

Fecha	Documentos	ANTECEDENTES A REGISTRAR
		087404
09.06.82	15.765	Integra una lista de personas que figuran como suscriptores del vocero informativo del SERPAJ (Servicio Paz y Justicia en América Latina).Eval.: A-1 Indica ( ) ( ) ( )(LA) (GM).-

T1-2

VARIOS 087405-7

JUNTA DE COMANDANTES EN JEFE
S. I. D.

Dep. I Secc. I

Sub. Secc. A/N

Ficha N.º ..... Confec. 20.8.82

LEZCANO ..... Alias "[illegible]"
Apellidos Nombres

DOCUMENTOS: C/C ..... C/I. .....
Serie N.º N.º Dpto.

OTROS DOC. .....
Pasaporte Lib. Enrol. etc.

NACIMIENTO: .....
Fecha Lugar

DOMICILIO: .....
Calle N.º Teléf. Ciudad o Localidad

PROFESION U OCUPACION: .....

LUGAR: ..... CARGO: .....

IDEOLOGIA POLITICA: ..... CLASIFICACION: .....

DATOS COMPLEMENTARIOS: .....
Est.Civil Cónyuge Hijos

~~177806~~
Otros familiares

Fecha	Documentos	087405 ANTECEDENTES A REGISTRAR	D-2
16.8.82	D.17788	Asiste junto a otros a reuniones que se realizan semanalmente en la casa de Juan Pablo TERRA, desconociéndose los temas que se tratan, aunque se estima que sean de índole político y sindical.- Ev.1.C-3 (Y)	
16.8.82	D.17789	Integra uno de los cuatro frentes de la dirección de A.N.D.E. en calidad de secretario del Frente Propaganda, a la vez que Lutil FERREIRA hace lo propio con el de Política, Enrique RAMOS con el de Organización y Antonio ARGENARO el de Finanzas.- Ev.1.D-2 (Y)	

SERVICIO DE INFORMACION DE DEFENSA

Dep. 1

087406-5

Fs-1

Confeccionado el 10/9/74

V A R I O S

FOTO

Apellidos ~~Lezcano~~

Nombres

Fecha de Nacimiento

Lugar de Nacimiento

Est. Civil

Cred Cívica Céd. Identidad

Otros Documentos

Ocupación Dr. CCTAB.

Padre

Madre

Domicilio Ciudad

Otros datos

~~Peleo~~

Imp. CHIESA Hnos. Ltda. 10.000 - 11 - 73

FICHA COMPLEMENTARIA

112

DOCUMENTO		087406 ANTECEDENTES
Fecha	Origen	
6/9/74/	0152	Ideología no precisada, Habiendo presentado renuncia el Rector lo volvió a tomar en su cargo de Secretario del Organismo, disponiendo se le pagara lo que reclamaba e incluso lo que no ganó por el tiempo que estuvo sin trabajo. Mantuvo la renuncia mencionada durante dos meses en su despacho, y luego perjudicó al funcionario. Presta servicios en el CONAE. Eva.B-2 (Y)

SERVICIO DE INFORMACION
DE DEFENSA
Dep. 1

08740 7-3

Confeccionado el 20 OCT. 1972 15-1

V A R I O S

FOTO

Apellidos LEZCANO

Nombres Ada Rosa

Fecha de Nacimiento

Lugar de Nacimiento

Est. Civil

Cred. Cívica Céd. Identidad 1.168.332

Ctros Documentos

Ocupación

Padre

Madre

Domicilio Francisco Pla 3790 bis Ciudad

Otros datos

~~80476~~

FICHA COMPLEMENTARIA

DOCUMENTO		087407 ANTECEDENTES
FECHA	ORIGEN	
12.7.72	Doc.1987 Anal. A-2	Dicha persona visito al extremista LEZCANO STALIN, Roque Amado._(SS)_

SERVICIO DE INFORMACION DE DEFENSA

Dep. 1

V A R I O S

087408-1

Confeccionado el 2.12.75

51

FOTO

Apellidos LEZCANO FRASQUINI

Nombres Ana María del Lourdes

Fecha de Nacimiento 20 años(1975)

Lugar de Nacimiento Uruguay

Est. Civil Soltera

Cred. Cívica ..... Céd. Identidad .....

Otros Documentos .....

Ocupación .....

Padre .....

Madre .....

Domicilio Brenda 5833 ..... Ciudad .....

Otros datos .....

~~2071~~

CHIESA Hnos. Ltda. - 2.500 - 9/73

FICHA COMPLEMENTARIA

F-2

DOCUMENTO		08740 ANTECEDENTES
Fecha	Origen	
28.8.75 PD. 07.00	1539 a 07.00	23.8.75 -Detenida en averiguación relacionada a la detención de Margarita Lemos Moreira -a quién se le incautara abundante cantidad de material de izquierda.-(DD)
28.8.75 PD. 07.00	1537 a 07.00	26.8.75 -Recuperó la libertad por orden Superior.-(DD)

FICHA CONFECCIONADA EL 19/4/1973.-

61

MINISTERIO DE DEFENSA NACIONAL
S. I. D.

087409-9

Dep. 1 Sec. 1
Sub-Secc. A/N
Ficha Nº____ Confec.____

LEZCANO — Apellidos
Anair — Nombres

(a) "El oso"

DOCUMENTOS: C/C.____ (Serie / Nro.) C/I____ (Nro. / Dpto.)

OTROS DOC. ____ (Pasaporte / Lib. Enrol. / etc.)

NACIMIENTO: ____ (Fecha / Lugar)

DOMICILIO: Calle Piedra Alta y Rivera (Calle / Nro. / Teléf.) Young (Río Negro).- (Ciudad o Localidad)

PROFESION U OCUPACION: Desocupado

LUGAR: ____ CARGO: ____

IDEOLOGIA POLITICA: Comunista.- CLASIFICACION: ____

DATOS COMPLEMENTARIOS: ____ (Est. Civil / Cónyuge / Hijos)

Otros familiares

Fecha	Documentos	087409 ANTECEDENTES A REGISTRAR
19/7/72	D-2064	-Aparece en una lista de ciudadanos relacionados con el "Frente Amplio" de la máudad de Young (Río Negro), activos militantes del Partido Comunista de mencionada ciudad.- (P[illegible]).-

087410-7

SERVICIO DE INFORMACION DE DEFENSA

Dep. 1

Confeccionado el 19-VIII-1970

V A R I O S

FOTO

Apellidos LEZCANO

Nombres Domingo

Fecha de Nacimiento

Lugar de Nacimiento

Est. Civil

Cred. Cívica ..... Ced. Identidad

Otros Documentos

Ocupación

Padre

Madre

Domicilio ..... Ciudad

Otros datos

B2

FICHA COMPLEMENTARIA

DOCUMENTO		087410 ANTECEDENTES
Fecha	Origen	
27-XI-1966	Lista 4000 P.Socialista	-102 Titular a la Junta Departamental de Salto.-

SERVICIO DE INTELIGENCIA
División I
(Seguridad)

MINISTERIO DE DEFENSA NACIONAL
SERVICIO DE INFORMACIONES DE DEFENSA
M / F
I.A 08741 1555

..... Sección
Act. Ant. Nac.
Ficha N.º 08288.

Nombres y Apellidos: LEZCANO de GONZALEZ, Elvira.-

Fecha de Nacimiento: año 1911

Lugar de Nacimiento: Uruguay.-
(País - Ciudad o Localidad - etc.)

Cred. Civ.: Serie ..... N.º ..... Ced. Identidad: .....

Otros documentos: .....
(Pasaporte - Libreta Enrolam. - etc.)

Foto

Domicilio: Fray Bentos.-
(Ciudad o Localidad) (Calle) (N.º) (Telef.)

Filiación

Edad Aparente 53 años ..... Color del Cutis .....

Color del Cabello ..... Estatura Aproximada .....

Complexión ..... Aspecto Social .....

Señas particulares .....

Ficha confeccionada en Montevideo, el 2 de diciembre de 1964.-

087411

ACTIVIDADES

(1) Laborales: Profesión Labores.- Lugar de trabajo .....

Cargo ..... Antigüedad .....

Otras Actividades .....

.....

(2) Políticas: Ideología Comunista. Actuación .....

Antecedentes .....

Antecedentes familiares .....

(3) Sociales: Estado Civil Casada Religión ..... Figuración .....

Grado Instrucción ..... Lugares que frecuenta .....

(4) Económicas: Situación ..... Capital aprox. ..... Vehículo .....
marca y N.o

Otros datos .....

Datos Complementarios .....

Apreciación Personal Gral. .....

.....

.....

FICHA COMPLEMENTARIA LEZCANO de González,. Elvira

Documento		087411 Antecedentes
Fecha	Origen	
3-XI-1964.	B-41-D-23.-	- Sindicada como Elemento "Comunista" del Departamento de Paysandú.-Eval.B-2.
15.V.965	41/11-	- De Profesión Labores; Domiciliada en la Ciudad de Fray Bentos; De Nacionalidad Oriental; Casada; De 53 años de edad.-**Evaluación A-2.**

087412-3

JUNTA DE COMANDANTES EN JEFE

S. I. D.

Dep. I Secc. I

Sub Secc. A/N

Ficha Nº ____ Confec. 12.I.81

LEZCANO (Apellidos) Graciela (Nombres)

DOCUMENTOS: C/C ____ (Serie / Nº) C/I. ____ (Nº / Dpto.)

OTROS DOC. ____ (Pasaporte / Lib. Enrol. / etc.)

NACIMIENTO: ____ (Fecha / Lugar)

DOMICILIO: ____ (Calle / Nº / Teléf. / Ciudad o Localidad)

PROFESION U OCUPACION: ____

LUGAR: ____ CARGO: ____

IDEOLOGIA POLITICA: ____ CLASIFICACION: ____

DATOS COMPLEMENTARIOS: ____ (Est. Civil / Cónyuge / Hijos)

Otros familiares

Fecha	Documentos	087412 ANTECEDENTES A REGISTRAR
19.2.79	0274	- 1976 - Se establece que es afiliada al Partido Comunista con el Nº 50025. Según material incautado por O.C.O.A. en Febrero de 1976 "Operación Morgan".
12.I.81	D.N.I.I.	- Se contestó para C.H.C.P. Nº 138/80 de Montevideo, para Ingreso al Hospital Vilardebó a nombre de Graciela Alicia LEZCANO ZICARDI, no pudiendose comprobar que se trate de la causante. (Q)

Imp. Nac. [illegible]

MINISTERIO DE DEFENSA NACIONAL 087413-1

S. I. D.

Dep. I . Secc. I

Sub-Secc. C

Ficha Nº ..... Confec. 22/8/73

LEZCANO Héctor

Apellidos Nombres

DOCUMENTOS: C|C ..... C|I .....

Serie Nº Nº Dpto.

OTROS DOC.: .....

Pasaporte Lib. Enrol. etc.

NACIMIENTO: .....

Fecha Lugar

DOMICILIO: .....

Calle Nº Telef. Ciudad o Localidad

PROFESION U OCUPACION: .....

LUGAR: ..... **CARGO** .....

IDEOLOGIA POLITICA ..... **CLASIFICACION** .....

DATOS COMPLEMENTARIOS .....

Est. Civil Conyuge Hijos

.....

otros [illegible]

82

FECHA	DOCUMENTOS	087413	ANTECEDENTES A REGISTRAR
17/12/72	"Ahora"	Secretario General de la J.D.Cristiana.-(II)	
06.05.82	14.543/82	-Mencionado página/s 182 "TESTIMONIO DE UNA NACION AGREDIDA". -EVALUACION : A-1.-(GM) (LA).-	del libro

04/2/84

11941 / 82	- POSEE ANTECEDENTES EN EL CO.NA.E -
PAG 2863	EVAL - A - 1.C(O) INDICA ( ) ( ) ( )

SERVICIO DE INFORMACION DE DEFENSA
Dep. I

087414-9

Ficha Nº ..... confeccionada el 24-XI-1969.-

Sección .....

FOTO

Apellidos LEZCANO TELLECHEA

Nombres Hugo Ramón

Fecha de Nacimiento: 22.4.933(1)

Lugar de Nacimiento: .....

Cred. Cív.: SAA 16154(2) Ced. Identidad: 21902(3)

Prontuario: ..... F. Censal: .....

Padre: Julian(4)

Madre: Ulpina Apolonia(5)

Domicilio: Dpto.Lavalleja.- Del Campo 725(6) Ciudad: Minas(7)

Otros datos (Documentos y señas personales) OCUPACION:Vulcanizador-A[illegible](8)

Fórm. 3

FICHA COMPLEMENTARIA

Documento Nº	Documento Fecha	Documento Origen	087414 ANTECEDENTES
	11-VII-69	M75-D128	-Detenido del Departamento de Levalleja por violación del Decreto de Medidas Prontas de Seguridad.
	4.1.83	16721	-Indica del 1 al 8.-Eval.A-1.(TJ)
	(Ficha No. 297 de ANCAP)		

SERVICIO DE INFORMACION DE DEFENSA

Dep. 1

087415-6

Confeccionado el 20 OCT. 1973

V A R I O S

FOTO

Apellidos LEZCANO

Nombres Humberto

Fecha de Nacimiento

Lugar de Nacimiento

Est. Civil

Cred. Cívica Céd. Identidad 1.307.655

Otros Documentos

Ocupación

Padre

Madre

Domicilio Francisco Plá 3790 Ciudad

Otros datos

FICHA COMPLEMENTARIA

DOCUMENTO		087415 ANTECEDENTES
FECHA	ORIGEN	
12.7.72	Doc.1987 Fval. A-2	Dicha persona visito al extremista LEZCANO STALIN, Roque Amado..(SS)_

11.06.82

JUNTA DE COMANDANTES EN JEFE
S. I. D.

087416-4

Dep. I Secc. I
Sub Secc. A/N
Ficha Nº ..... Confec. .....

LEZCANO — Apellidos
José Domingo — Nombres

DOCUMENTOS: C/C ..... (Serie / Nº) C/I. 65.349 (Nº / Dpto.)

OTROS DOC. ..... (Pasaporte / Lib. Enrol. / etc.)

NACIMIENTO: ..... (Fecha / Lugar)

DOMICILIO: ..... (Calle / Nº / Teléf. / Ciudad o Localidad)

PROFESION U OCUPACION: Maestro

LUGAR: ..... CARGO: .....

IDEOLOGIA POLITICA: ..... CLASIFICACION: .....

DATOS COMPLEMENTARIOS: ..... (Est. Civil / Cónyuge / Hijos)

..... (Otros familiares)

Fecha	Documentos	087416 ANTECEDENTES A REGISTRAR
02.06.82	1529/5 No. 195	-Firma una declaración en contra del proyecto de "Ley de Educación General" conjuntamente con otras personalidades vinculadas al quehacer de la cultura nacional.-EVALUACION A-1.-(LA) (GM). Indica ( ) ( ) ( ) .-
04/12/84	11941 / 82 PAG. 2868	-POSEE ANTECEDENTES EN EL CO.NA.E- EVAL - A - 1. (CO) INDICA ( ) ( ) ( )

4.4.79 087417-2

B1

JUNTA DE COMANDANTES EN JEFE

S. I. D.

Dep. 1 Secc. 1

Sub Secc. A/N

Ficha Nro. _____ Confec._____

LESCANO MARTINEZ — Apellidos

JOSE FLORIANO — Nombres

DOCUMENTOS: C/C BCA-51650 — Serie Nro. — C/I. _____ — Nro. Dpto.

OTROS DOC. _____ — Pasaporte Lib. Enrol. etc.

NACIMIENTO: _____ — Fecha Lugar

DOMICILIO: _____ — Calle Nro. Teléf. Ciudad o Localidad

PROFESION U OCUPACION: _____

LUGAR: _____ CARGO: _____

IDEOLOGIA POLITICA: _____ CLASIFICACION: _____

DATOS COMPLEMENTARIOS: _____ — Est. Civil Cónyuge Hijos

Otros familiares

Fecha	Documentos	087417 ANTECEDENTES A REGISTRAR
11.12.78	D.1679	- Delegado de Mesa por las listas: No presentó.- . en las elecciones nacionales del año 1971, por el Departamento de Montevideo.- . Circuito Nº 1126.- .- (0379) (M).-

4.4.79

087418-0

821

JUNTA DE COMANDANTES EN JEFE

S. I. D.

Dep. I Secc. I

Sub Secc. A/N

Ficha Nro. _____ Confec. _____

LESCANO FRASCHINI — Apellidos

JULIO CESAR — Nombres

DOCUMENTOS: C/C BCA-47278 — Serie Nro.

C/I. 1.240.626 (1) — Nro. Dpto.

OTROS DOC. _____ — Pasaporte Lib. Enrol. etc.

NACIMIENTO: _____ — Fecha Lugar

DOMICILIO: BRENDA 5833 (2) — Calle Nro. Teléf. Ciudad o Localidad

PROFESION U OCUPACION: ESTUDIANTE (3)

LUGAR: _____ CARGO: _____

IDEOLOGIA POLITICA: _____ CLASIFICACION: _____

DATOS COMPLEMENTARIOS: _____ — Est. Civil Cónyuge Hijos

Otros familiares

52

087418

Fecha	Documentos	ANTECEDENTES A REGISTRAR
11.12.78	D. 1679	- Delegado de Mesa por las listas: No presentó.- , en las elecciones nacionales del año 1971 , por el Departamento de Montevideo.- . Circuito N° M.E.129 .- (0379) (M).-
25.03.82	D.10166/81 114	Fue internado en el C.G.I.O.R. en M.P.S. desde 29-7-70 al 3-8-70 por .Evaluacion.A-1 (GM) Indica (1) (2) (3) ( ) ( ) ( ) ( ) ( ) ( ) ( ).

087418 A/N F83

SERVICIO DE INFORMACION DE DEFENSA

Dep. 1

Confeccionado el 3-VIII-1970

VARIOS

FOTO

Apellidos LESCANO FRASCHINI

Nombres Julio César

Fecha de Nacimiento 19 años

Lugar de Nacimiento Uruguay

Est. Civil Soltero

Cred. Cívica ..... Ced Identidad .....

Otros Documentos .....

Ocupación Estudiante de Ciencias Económicas

Padre .....

Madre .....

Domicilio Brenda 5833 Ciudad Montevideo

Otros datos .....

FICHA COMPLEMENTARIA 054

DOCUMENTO		087418 ANTECEDENTES
Fecha	Origen	
29-VII-970 Parte 159	B72-D27	-Detenido por violación del Decreto de Medidas Prontas de Seguridad por participar en disturbios.-

087418

F55

MINISTERIO DE DEFENSA NACIONAL
S. I. D.

18 OCT. 1973

Dep. I Secc, I
Sub - Secc. G
Ficha Nro._____ Confec._____

LESCANO FRASCHINI — Julio César
Apellidos — Nombres

DOCUMENTOS: C/C._____ C/I._____
Serie — Nro. — Nro. — Dpto.

OTROS DOC. _____
Pasaporte — Lib. Enrol. — etc.

NACIMIENTO: 20/1/51
Fecha — Lugar

DOMICILIO: Brenda 5833
Calle — Nro. — Teléf. — Ciudad o Localidad

PROFESION U OCUPACION: Estudiante

LUGAR: Inst.Normal CARGO:

IDEOLOGIA POLITICA: CLASIFICACION: Activista

DATOS COMPLEMENTARIOS: [illegible]
Est. Civil — Conyuge — Hijos

Otros familiares

56

Fecha	Documentos	087418 ANTECEDENTES A REGISTRAR
[redacted]		[redacted].-
23.7.75	2124	Figura en lista de estudiantes pre-tupas. Evaluación B.6. (K)

SERVICIO DE INFORMACION DE DEFENSA

Dep. 1

V A R I O S

087418

Confeccionado el 22 SET. 1975

B7

FOTO

Apellidos LESCANO FRASCHELI

Nombres Julio César

Fecha de Nacimiento 22 años en 1973.

Lugar de Nacimiento Uruguay

Est. Civil Soltero.

Cred. Cívica ..... Céd. Identidad .....

Otros Documentos .....

Ocupación .....

Padre .....

Madre .....

Domicilio Brenda 5833 Ciudad MONTEVIDEO.-

Otros datos .....

CHIESA Hnos. Ltda. - 2.500 - 9/75

FICHA COMPLEMENTARIA

DOCUMENTO		087418 ANTECEDENTES
Fecha	Origen	
5.12.73 JPM PD 07.00	Doc.4155 a 07.00	- Detenido el 2.12.73 en el Estadio Centenario ya que fué visto arrojar panfletos con el siguiente texto: "Liberar al Gral.Seregni" F.A. y al reverso"Libertad si ditadura no".Interrogadoe niega haber tirado panfletos, pero unos amigos suyos portaban bolzos desconociendo el contenido. Posteriormente fué internado.-(SS)-

SERVICIO DE INFORMACION DE DEFENSA

Dep. 1

V A R I O S

FOTO

087418

Confeccionado el 8 OCT. 1974

Apellidos LEZCANO FRASCHINI

Nombres Julio César

Fecha de Nacimiento

Lugar de Nacimiento

Est. Civil

Cred. Cívica Céd. Identidad

Otros Documentos

Ocupación

Padre

Madre

Domicilio Brenda 5033 Ciudad Montevideo.-

Otros datos

70478

Imp. CHIESA Hnos. Ltda. 10.000 - 12 - 73

FICHA COMPLEMENTARIA

DOCUMENTO		087418 ANTECEDENTES
Fecha	Origen	
3.NOV.73	B.Diario 00.00 a 24.00	- Se inspecciono su domicilio incautandose cantidad de panfle- tos de izquierda (JDC) y cartas dardistintos paises de personas de izquierdas diriguidad a este.La inspección se llevo a cabo porque se lo vio a este arrojando panfleto se encuentra detenido.-(SS)-
3/nov.73 00.00	P.Diario a 24.00 J.P.M.	Fué internado en el Cilindro Municipal.-(SS)-

087419-8

PE

MINISTERIO DE DEFENSA NACIONAL
S. I. D.

Dep. I Secc. I
Sub-Secc. A/N
Ficha Nro. ..... Confec. 26.9.72

LEZCANO GARCIA — Juan Bautista
Apellidos — Nombres

DOCUMENTOS: C/C. ..... C/I. .....
Serie — Nro. — Nro. — Dpto.

OTROS DOC. .....
Pasaporte — Lib. Enrol. — etc.

NACIMIENTO: .....
Fecha — Lugar

DOMICILIO: .....
Calle — Nro. — Teléf. — Ciudad o Localidad

PROFESION U OCUPACION: .....

LUGAR: ..... CARGO: .....

IDEOLOGIA POLITICA: ..... CLASIFICACION: .....

DATOS COMPLEMENTARIOS: .....
Est. Civil — Conyuge — Hijos

.....
Otros familiares

652

Fecha	Documentos	087419 ANTECEDENTES A REGISTRAR
3.3.72 SUMI 109	2180	El día lo. de marzo, personal de la Armada Nacional procedió a la detención de este junto a: Ricardo Alberto Homro. Personas que estaban relacionadas con marineros que fueron sometidos a la Justicia Militar. (DD).-

FICHA CONFECCIONADA EL 10/IV/972.-

087420-6

PE 961

MINISTERIO DE DEFENSA NACIONAL
S. I. D.

Dep. I Secc. I
Sub-Secc. A/N
Ficha Nro..... Confec. .....

LEZCANO (Apellidos) Julio Héctor. (Nombres)

DOCUMENTOS: C/C. ..... (Serie / Nro.) C/I. ..... (Nro. / Dpto.)

OTROS DOC. ..... (Pasaporte / Lib. Enrol. / etc.)

NACIMIENTO: ..... (Fecha) URUGUAYO. (Lugar)

DOMICILIO: ..... (Calle / Nro. / Teléf. / Ciudad o Localidad)

PROFESION U OCUPACION: .....

LUGAR: ..... CARGO: .....

IDEOLOGIA POLITICA: "P.D.C." CLASIFICACION: .....

DATOS COMPLEMENTARIOS: SOLTERO. (Est. Civil) ..... (Conyuge) ..... (Hijos)

..... (Otros familiares)

82

Fecha	Documentos	087420 ANTECEDENTES A REGISTRAR
22/III/971.-	79-9.-	Sería probable "CORREO TUPAMAROS".-(LL).-

087421-4

JUNTA DE COMANDANTES EN JEFE

S. I. D.

Dep. I Secc. I

Sub Secc. A/N

Ficha No. ..... Confec 1.6.83

LESCANO ..... Luis .....

Apellidos Nombres

DOCUMENTOS: C/C. ..... **C/I.** .....

Serie No. No. Dpto.

OTROS DOC. .....

Pasaporte Lib. Enrol. etc.

NACIMIENTO: .....

Fecha Lugar

DOMICILIO: .....

Calle No. Teléf. Ciudad o Localidad

PROFESIÓN U OCUPACIÓN: .....

LUGAR: ..... **CARGO:** .....

IDEOLOGÍA POLÍTICA: ..... **CLASIFICACIÓN:** .....

DATOS COMPLEMENTARIOS .....

Est. Civil Cónyuge Hijos

Amigos del recluso TISCORNIA Edgar .....

Otros familiares

82

FECHA	DOCUMENTOS	087421 ANTECEDENTES A REGISTRAR
1.6.83	0663/80 pag.5	-16.6.83-Visita en el EMR.1 al recluso Nro.863 TISCORNIA Edgar.Eval:A-1(M).-

JUNTA DE COMANDANTES EN JEFE

S. I. D. 087422-2 V A R I O S

Dep. I Secc. I

Sub Secc. XXX

Ficha Nº ____ Confec 29.5.81

LEZCANO TIMOTTE — Apellidos

Luis Alberto — Nombres

DOCUMENTOS: C/C ____ (Serie / Nº) C/I. 1.422.435 (Nº / Dpto.)

OTROS DOC. ____ (Pasaporte / Idb. Enrol. / etc.)

NACIMIENTO: 33 años (1981) Oriental (Fecha / Lugar)

DOMICILIO: Guatemala 1280 (Calle / Nº / Teléf. / Ciudad o Localidad)

PROFESION U OCUPACION: Ex-empleado Empresa CORPASA

LUGAR: ____ CARGO: ____

IDEOLOGIA POLITICA: ____ CLASIFICACION: ____

DATOS COMPLEMENTARIOS: Casado. (Est. Civil) (Cónyuge) (Hijos)

(Otros familiares)

- 52

Fecha	Documentos	087422 ANTECEDENTES A REGISTRAR
25.5.81 PD 143/79	4191	-Como consecuencia de encontrarse, en la Empresa CORPASA, una moneda de N$ 0.10 adherida con cinta adhesiva en el centre de una de las bobinas, la que ocasionó desperfectos en el cilindro de impresión y en la cuchilla de corte, Personal de la DNII comisionado para averiguar los autores del hecho, logró detectar comentarios entre el personal de la Empresa, que sería el causante, apodado "El Mellado". En base a lo anterior se invitó a concurrir alla DNII, al causante, quién manifestó desconocer el mencionado hecho. Enterado el Sr. Juez Ldo. de 1º Instancia en lo Penal de 1º Turno dispuso que no fuera privado de su libertad.(TT)

Imp. Nac.

JUNTA DE COMANDANTES EN JEFE VARIOS

S. I. D. 087423-0

Dep. I Secc. I

Sub Secc. ~~A/N~~ XX

Ficha Nº ____ Confec. 16.12.80

LEZCANO — María

Apellidos — Nombres

DOCUMENTOS: C/C ____ Serie ____ Nº ____ C/I. ____ Nº ____ Dpto. ____

OTROS DOC. ____ Pasaporte ____ Lib. Enrol. ____ etc.

NACIMIENTO: ____ Fecha ____ Lugar ____

DOMICILIO: Brenda — 5833 — (Montevideo)

Calle — Nº — Teléf. — Ciudad o Localidad

PROFESION U OCUPACION: ____

LUGAR: ____ CARGO: ____

IDEOLOGIA POLITICA: ____ CLASIFICACION: ____

DATOS COMPLEMENTARIOS: ____ Est. Civil ____ Cónyuge ____ Hijos

____ Otros familiares ____

Fecha	Documentos	087423 ANTECEDENTES A REGISTRAR
10.10.80	0470	-Visita a su esposo (Héctor DEGIOVANANGELO), internado en el E.M.R. Nº 1.Es de hacer notar que el mencionado recluso es sindicado dentro del establecimiento como integrante del denominado Movimiento "PUNTISTAS". Eval:A-1. (TT).

Imp. Nacional 71-78

087424-8

JUNTA DE COMANDANTES EN JEFE

S. I. D.

Dep. I Secc. I

Sub Secc. A/N

Ficha Nro. ____ Confec. 5-4-79

LEZCANO GRANEI — María de los Angeles Josefa

Apellidos — Nombres

DOCUMENTOS: C/C AUB-6073 C/I. ____

Serie Nro. Nro. Dpto.

OTROS DOC. ____

Pasaporte Lib. Enrol. etc.

NACIMIENTO: ____

Fecha Lugar

DOMICILIO: ____

Calle Nro. Teléf. Ciudad o Localidad

PROFESION U OCUPACION: ____

LUGAR: ____ CARGO: ____

IDEOLOGIA POLITICA: ____ CLASIFICACION: ____

DATOS COMPLEMENTARIOS: ____

Est. Civil Cónyuge Hijos

Otros familiares

Fecha	Documentos	087424 ANTECEDENTES A REGISTRAR
11-12-79	1679	- Delegado de Mesa por las listas 77-177-700-988-4190-4191 1811- , en las elecciones nacionales del año , por el Departamento de Montevideo . Circuito Nº. 564 .- (0389.- (C) Continuación de listas 7000-9988-11811.

Ficha confeccionada en 1972.(AA)

087425-S

E

MINISTERIO DE DEFENSA NACIONAL
S. I. D.

Dep. I Secc. I
Sub-Secc. A/N
Ficha Nro..... Confec. .....

LEZCANO GARCIA — Apellidos
María Amelia — Nombres

(alias "LA CHINA)

DOCUMENTOS: C/C. BRA No. 22939 (10) C/I. 1.450.831 (1)
Serie Nro. Nro. Dpto.

OTROS DOC. ..... Pasaporte ..... Lib. Enrol. ..... etc.

NACIMIENTO: 20 años (1972) (2) 28/7/951 (6) Uruguay (3)
Fecha Lugar

DOMICILIO: G arzón 1738 (4) Yegros (4) 1810 (1973) - Bo. GUAYABOS. Viv. 36 6to H. CASABALLE Y (5) LECOCQ
Calle Nro. Teléf. Ciudad o Localidad

PROFESION U OCUPACION: Empleada (7)

LUGAR: ..... **CARGO:** XXXXXXX

IDEOLOGIA POLITICA: ..... **CLASIFICACION:** .....

DATOS COMPLEMENTARIOS: Soltera (5)
Est. Civil Conyuge Hijos

Hija de: Juan José María y Delia Martina. (9)
Otros familiares

Fecha	Documentos	087425 ANTECEDENTES A REGISTRAR F52
5-3-72	383	
7-3-72-	382	En el día de la fecha fúe remitida a la Cárcel por delito de "Asistencia a la Asociación para Delinquir.(AA)
18.4.72	979	
3.III.1972	J.P.M.	- Indica del (1) al (5).-
		- Fué detenida en relación a la detención de dos marineros que fueron entregados a la Justicia Militar.-(J).-
10.4.72	590	Esta persona participo en una reunion junto con dos mari_ neros Julian Ramon Sanchez Gonzalez y Hugo Da Rosa Lopez, Ella "la China"; "Luis" Luis Alberto Romero, y "El Loquito" ? dieron instrucción sobre armas y explosivos así como una explicación de porque era necesaria la guerrilla._(DD)
4-3-72	602n	Fúe detenida para ser indagada en relación al detenido Juan Bautista [illegible] GARCIA.(J)
29/5/72	J.P.M.(P.D.) (1110)	-En la fecha fue liberada en el Penal de Punta Carretas, junto a Luis Alberto ROMERO (h.n). De inmediato fueron conducidos a Cuarto Piso de Carcel Central, donde permanecen a dispocición del Comando.-(FF)
29/V/72	J.P.M.P.M. 1439.	Permanece internada por estar comprendida en el MARCO DEL DECRETO D DE ESTADO DE GUERRA.-(J).-
6.3.72 SUM.I No.	2182 111	Indica lo mismo que el documento 602.(EE)
7.3.72 SUM. I	2183 No. 111	Indica lo mismo que el documento 382 y 383.(EE)
31/V/72	Dec.3084 Sumi 179	Indica lo mismo que el documento J.P.M. P.D. con fecha 29/5/72. (OO)
8.11.72	4078	Detenido, una vez [illegible]

LEZCANO GARCIA María Aurelia

B3

FECHA	DOCUMENTOS	087425 ANTECEDENTES A REGISTRAR
10/6/72	D. 1438	29/5/72.- Junto a Luis Alberto Romero, fueron liberados y paralelamente internados, quienes se encontraban procesados en la Cárcel de Mujeres y Penal de Punta Carretas respectivamente, por el delito de "Asistencia a la asociación para delinquir".- (CG).-
30.5.72	Doc.1278 JPM (PD)	-Indica lo mismo que el documento anterior.Permaneciendo ésta en la Dirección Nacional de Información e Inteligencia, a disposición de la Superioridad.- (OO)
4.6.72	Doc.1279 JPM (PD)	-Continua en la Dirección Nacional de Información e Inteligencia.- (CC)
4.6.72	Doc.1280 JPM (PD)	-Según se informa, fue trasladada a la Ex-Escuela Naval.- (OO)
21-8-72	D. 3874 J.P.M. (nr.8)	- Fué dejada en libertad "vigilada", controlada por las FF.AA- (CC)
16/11/72 Anex.13 (H).	D.4466 P.P.I. E.M.G.E.	
15/6/72 P.P.I.	D.1558 E.M.G.E.	-Indica lo mismo que D.1110 J.P.M. (P.D.).- (H).
24/4/74.	0918.	- Indica lo mismo que documento No.590. Indica:(6) al (9). (Y). Eval. B-2 (BB).-
27.6.72	D.1139	El día 3 de Junio/972 [illegible] en libertad definitiva.- Evaluación: A-1 (Z)

FECHA	DOCUMENTOS	087425 ANTECEDENTES A REGISTRAR
15/1/73	Doc. 1477	20/10/72: Por disposición superior queda bajo el Régimen de "Libertad Vijilada". Debe presentarse en la unidad(Bn.Ing.Nc.5),los días 10,20 y 30 de cada mes.- Indica (10) (I)
28.5.83	24739/83 Pág.029	-03.03.83-Figura en una relación procedente de la P.M.E. de libertades vigiladas, categoría "C".Unidad de control:Bn.Com.1.Liberado el 12.05.75.-EVAL:A-1 (Q)
28.5.83	24862/83 Pág.058	-08.03.83-Figura en una relación procedente de la P.M.E.de libertades vigiladas, categorías A, B y C, otorgadas por la Justicia Militar.Detenida el 10.05.72, liberado el 12.05.73.- Indica (9).-EVAL:A-1 (Q)

BS

087425

JUNTA DE COMANDANTES EN JEFE

S. I. D.

Dep. I Secc. I

Sub Secc. A/N

Ficha Nro. _____ Confec. 5-4-79

LEZCANO GARCIA — Apellidos

María Amelia — Nombres

DOCUMENTOS: C/C BRA-22939 — Serie / Nro. — C/I. _____ — Nro. / Dpto.

OTROS DOC. _____ — Pasaporte / Lib. Enrol. / etc.

NACIMIENTO: _____ — Fecha / Lugar

DOMICILIO: _____ — Calle / Nro. / Teléf. / Ciudad o Localidad

PROFESION U OCUPACION: _____

LUGAR: _____ CARGO: _____

IDEOLOGIA POLITICA: _____ CLASIFICACION: _____

DATOS COMPLEMENTARIOS: ~~SOLTERA~~ — Est. Civil / Cónyuge / Hijos

Otros familiares

86

Fecha	Documentos	087425 ANTECEDENTES A REGISTRAR
11-12-78	1679	- Delegado de Mesa por las listas : 77-177-1811-11811. , en las elecciones nacionales del año 1971, por el Departamento de Montevideo . Circuito Nº. 2194 .- 0385).- (C)
24/2/84	11941 / 82 PAG. 2863	- POSEE ANTECEDENTES EN EL CO.NA.E.- EVAL - A - 1. C(0) INDICA ( ) ( ) ( )

087426-3 5/4/72

E

MINISTERIO DE DEFENSA NACIONAL
S. I. D.

Dep. I Secc. I
Sub-Secc. A/N
Ficha Nro. ..... Confec. .....

LEZCANO — Apellidos
Nair Adhemar — Nombres

DOCUMENTOS: C/C. ..... Serie ..... Nro. C/I. 28.902 Nro. Cerro Largo Dpto.

OTROS DOC ..... Pasaporte ..... Lib. Enrol. ..... etc.

NACIMIENTO: ..... Fecha ..... Lugar

DOMICILIO: ..... Calle ..... Nro. ..... Teléf. Young Ciudad o Localidad

PROFESION U OCUPACION: ..... [illegible]

LUGAR: ..... CARGO: .....

IDEOLOGIA POLITICA: ..... CLASIFICACION: .....

DATOS COMPLEMENTARIOS: ..... Est. Civil ..... Conyuge ..... Hijos

..... Otros familiares

F-2

Fecha	Documentos	087426 ANTECEDENTES A REGISTRAR
23/3/72	466	Se encuantra detenido en C.Young,incautandosele en su domicilio armas sin registrar y documentación referente al M.L.N.El reseñado integraba el C. de Base del F. Amplio de Young,de donde fue expulsado por entablar contactos con elementos del M.L.N(Tupamaros)en Montevideo en oportunidad de Celebrarse el Congreso de Comites de Base,en el Platense P.C..(BB)
12/4/72	619	El allanamiento praticado a esta persona no arrojó resultados positivos en cuanto a la incautación de armas y documentos.-Se dispuso su traslado a Fray Bentos en averiguaciones por no haber clarificado su posición en el interrogatorio inicial hecho por el oficial S-2 en su misma fincar respecto a los cargos asentados en las hojas encontradas en lo de José P. García.que fueron causales de su expulsión del C. de Base.- Al padre de Nair Lezcano se obtiene la información que su hijo Nair estaba muy vinculado y mantenía reuniones con el Dr. Alcina Horta y el ciudadano Walter Leiva

SERVICIO DE INFORMACION DE DEFENSA

Dep. 1

V A R I O S

087427-1

Confeccionado el 3.6.76

F O T O

Apellidos LEZCANO

Nombres Nilda

Fecha de Nacimiento

Lugar de Nacimiento

Est. Civil

Cred. Cívica ..... Céd. Identidad .....

Otros Documentos

Ocupación Funcionaria del Hospital Vilardebó -

Padre

Madre

Domicilio Corumbé 4170 ..... Ciudad .....

Otros datos

CHIESA Hnos. Ltda. - 2.500 - 9.75

52

FICHA COMPLEMENTARIA

DOCUMENTO		087427 ANTECEDENTES
Fecha	Origen	
1.9.75	Dec. 1565	Figura en una relación de funcionarios del Hospital Vilardebó (Nurse) como militante izquierdista. Trabaja en el Patronato Médico junto al Dr. Martinez Visca.-qq-. Evaluación:C-3.-
		22/8/78.- Se hizo Memo (A) 1480/978 para el Dpto.II (E-2) del E.M.E.- (SS)-
		14/XI/1978 - Se contestó por Mem.(A)Nº 3327/78 a la Universidad de la República.-(CC)
		8/X/80-Se contestó Memo.(A) Nº 1346/79 del Dpto. II del EME.-(U)
27.4.84	. . . .	Se contestó en Memo(A) Nº 789/84 para S.S.FF.AA. (UU)

087428-9

MINISTERIO DE DEFENSA NACIONAL
S. I. D.

Dep. I 26.4.75 Secc. I
Sub - Secc. G
Ficha Nro. ____ Confec. ____

LEZCANO SOSA (1) — Oriente
Apellidos — Nombres

DOCUMENTOS: C/C ____ (Serie / Nro.) C/I. 18.616 (2) (Nro. / Dpto.)

OTROS DOC. ____ (Pasaporte / Lib. Enrol. / etc.)

NACIMIENTO: ____ (Fecha / Lugar)

DOMICILIO: ____ (Calle / Nro. / Teléf.) Dpto. CANELONES (Ciudad o Localidad)

PROFESION U OCUPACION: Docente

LUGAR: Canelones CARGO: ____

IDEOLOGIA POLITICA: Izquierdista CLASIFICACION: Activista

DATOS COMPLEMENTARIOS: ____
Est. Civil — Conyuge — Hijos

Otros familiares

F52

Fecha	Documentos	087428 ANTECEDENTES A REGISTRAR
7.5.74	D. 0980	**Sindicado como izquierdista activista en una nómina de docentes correspondiente a Liceos del Dpto. de Canelones.- Evaluación A-2.-(I).-**
26-2-71	D.77.D.1 Ev.F-3.-	Figura en una nómina de Profesores de Enseñanza Secundaria, del interior (Afiliados a la Gremial de Profesores de Montevideo y Federación Nacional de Profesores) vinculados a actividades de proselitismo y agitación subversiva o simpatizantes de las mismas; en los años 1965/66/67/68.- (M).-
7/4/77	D. 307	-Figura en una relación de profesores que serían de tendencia izquierdista, contenida en un folleto publicado por la Federación Nacional de Profesores de Enseñanza Secundaria, en ocasión de la elección de Consejeros, que se llevó a cabo en la ciudad de Salto, en los días 29 y 30 de Julio, entre los años 1969/1972.-(Eval.A-1)(II).-
25.03.82	D.10166/81/ 210	Fue internado en el C.G.I.O.R. en M.P.S. desde al por .Evaluacion.A-1 (GM) Indica (1) (2) ( ) ( ) ( ) ( ) ( ) ( ) ( ) ( ).

24/2/89

11941 / 82
PAG. 28 63

-POSEE ... EN EL CO.NA.E-
EVAL - A - 1.(II) INDICA ( ) ( ) ( )

087429-7

JUNTA DE COMANDANTES EN JEFE

S. I. D.

CIVIL Y GOBIERNO

Dep. I Secc. I

Sub Secc. XXX

Ficha Nº ____ Confec. 30/10/81

LEZCANO — Pedro

Apellidos — Nombres

DOCUMENTOS: C/C ____ C/I. ____

Serie Nº Nº Dpto.

OTROS DOC. ____

Pasaporte Lib. Enrol. etc.

NACIMIENTO: ____

Fecha Lugar

DOMICILIO: ____

Calle Nº Teléf. Ciudad o Localidad

PROFESION U OCUPACION: ____

LUGAR: ____ CARGO: ____

IDEOLOGIA POLITICA: Blanco. CLASIFICACION: Agrupación Herrera-Morales Arrillaga. Lista 3

DATOS COMPLEMENTARIOS: ____

Cónyuge Est. Civil Hijos

Otros familiares

82

Fecha	Documentos	087429 ANTECEDENTES A REGISTRAR
25.09.81	8190	Integra la Nómina de Representantes de la Coordinadora Nacional Popular Heererista, electa por la Asamblea el 12.09.81, ocupando dicho cargo en representación de 1 Depto. de Lavalleja.Eval.A-1. (AM)

Imp. Nacional

SERVICIO DE INTELIGENCIA
División I
(Seguridad)

MINISTERIO DE DEFENSA NACIONAL M/F
SERVICIO DE INFORMACION DE DEFENSA

I.A 087430-599

Sección
Act. Ant. Nac.
Ficha N.º

Nombres y Apellidos: LEZCANO
Pedro Roberto

Foto

Fecha de Nacimiento:

Lugar de Nacimiento:
(País - Ciudad o Localidad - etc.)

Cred. Civ.: Serie ..... N.º ..... Ced. Identidad:

Otros documentos: Carnet de Est. No. 178.480.-
(Pasaporte - Libreta Enrolam. - etc.)

Domicilio:
(Ciudad o Localidad) (Calle) (N.º) (Telef.)

Filiación

Edad Aparente ..... Color del Cutis .....

Color del Cabello ..... Estatura Aproximada .....

Complexión ..... Aspecto Social .....

Señas particulares .....

Ficha confeccionada en Montevideo, el 2 de julio de 1965

087430

52

ACTIVIDADES

(1) Laborales: Profesión ..... Lugar de trabajo .....

Cargo ..... Antigüedad .....

Otras Actividades .....

.....

(2) Políticas: Ideología Socialista Actuación .....

Antecedentes .....

Antecedentes familiares .....

(3) Sociales: Estado Civil ..... Religión ..... Figuración .....

Grado Instrucción ..... Lugares que frecuenta .....

(4) Económicas: Situación ..... Capital aprox. ..... Vehículo .....
marca y N.o

Otros datos .....

Datos Complementarios .....

Apreciación Personal Gral. .....

.....

.....

FICHA COMPLEMENTARIA de: LEZCANO Roberto

B3

Documento		007430 Antecedentes
Fecha	Origen	
4.VI.965	B.12.D.1.	-Integrante de la lista Nº100, de tendencia socialista, en las elecciones para el Consejo Ejecutivo de la Asociación de Estudiantes de Preparatorios, durante el período 1965-1966.
18-IX-65.-	72205.-	-Integrante del Instituto Alfredo Vazquez Acevedo, titular del Carnet de Estudiante No.178.480.- -Firma un manifiesto para pedir una nueva asamblea para anular la ASAMBLEA DE REFORMA DE ESTATUTOS, por adolecer la misma de los siguientes defectos: a-Irregular citación de un Ctd.ejecutivo para hacer la citación de la fecha. b-Realizar una asamblea un día en que la gremial se encontraba abocada a un paro.-
76/53	26/V/1966	El reseñado figura con el No.3 en la lista No.19 del LEMA ACCION GREMIAL ESTUDIANTIL, SUB LEMA Transformar en las elecciones para integrar el Consejo Ejecutivo de la Asociación de Estudiantes de preparatorio para el periodo 1966/1967.- Estudia Arquitectura en al IAVA, esta en 2do.año C, 2do. Turno. Seria Comunista o Trotkista. Trabajó recogiendo firmas para la REFORMA CONSTITUCIONAL COLORADA.-

FICHA COMPLEMENTARIA

154

Documento		087430 Antecedentes
Fecha	Origen	

MINISTERIO DE DEFENSA NACIONAL

S. I. D.

087430

Dep. I Secc. I

Sub-Secc. G

Ficha Nº ..... Confec. 10.10.68

LEZCANO — Apellidos

Pedro Roberto — Nombres

DOCUMENTOS: C|C ..... Serie ... Nº ..... C|I ..... Nº ..... Dpto.

OTROS DOC.: C. de Estudiante. 178.480 — Pasaporte / Lib. Enrol. / etc.

NACIMIENTO: ..... Fecha ..... Lugar

DOMICILIO: ..... Calle ..... Nº ..... Telef. ..... Ciudad o Localidad

PROFESION U OCUPACION: .....

LUGAR: ..... CARGO .....

IDEOLOGIA POLITICA ..... CLASIFICACION .....

DATOS COMPLEMENTARIOS ..... Est. Civil ..... Conyuge ..... Hijos

..... otros familiares

245554

FECHA	DOCUMENTOS	ANTECEDENTES A REGISTRAR 087430 F6
4.VI.65	B.12.D1	Integrante de la lista N°100 de tendencia socialista en las elecciones para el Consejo Ejecutivo de la Asociación de Estudiantes de Preparatorios durante el período 1965-66.
18.IX.65	72/205	Integrante del Instituto Vasquez Acevedo. Firma un manifiesto para pedir anular la Asamblea de la Reforma de Estatutos por adolecer la misma de los siguientes defectos a- Irregular citación de un Comité ejecutivo para hacer la citación de la fecha b-realizar - una Asamblea un día que la gremial efectuaba un paro.-
76.53	26.V.66.	Figura con el N°3 en la lista N°19 del Lema Acción Gremial Estudiantil Sub-Lema transformar en las elecciones para integrar el Consejo ejecutivo de la Asociación de Estudiantes de Preparatorios para el período 1966-67.- Estudia Arquitectura en el IAVA esta en 2°Turno Sería comunista o Trokista Trabajó recoletando firmas para la fereema Constitucional colorada.-

SERVICIO DE INFORMACION DE DEFENSA
Dep. 1

Ficha confeccionada el 13-4-1973

087431-3 Confeccionado el

VARIOS

FOTO

Apellidos LEZCANO PONCE DE LEON

Nombres Roberto

Fecha de Nacimiento 20 años de edad (1972)

Lugar de Nacimiento

Est. Civil

Cred. Civica Céd. Identidad

Otros Documentos

Ocupación

Padre

Madre

Domicilio Alsacia 3661 Ciudad Montevideo

Otros datos

70482

CHIESA Hnos. Ltda - [illegible]

82

FICHA COMPLEMENTARIA

DOCUMENTO		067431 ANTECEDENTES
Fecha	Origen	
2-9-1972	D. 2832 J.P.M.	- En el día de la fecha es detenido a efectos de ser indagado en relación al detenido Juan Carlos SERIO FIGUEREDO, recobrando posteriormente la libertad al quedar aclarada su situación. (C.C)

Ficha confeccionada el 14 de octubre del 1971

MINISTERIO DE DEFENSA NACIONAL

S. I. D. 087432-1

(a)Juan Pablo

B1

Dep. I Secc I

Sub-Secc. A/N

Ficha No..... Confec.....

LEZCANO AMARO — Roque Stalin
Apellidos — Nombres

(a) "Flaco" (2)

DOCUMENTOS: C/C ..... C/I 1.290.094 (4)
Serie N.o N.o Dpto.

OTROS DOC. .....
Pasaporte Lib etc.

NACIMIENTO 2/V/1945 (0) Montevideo.
Fecha Lugar

DOMICILIO: Francisco Pla 3790 bis-Nicaragua y Yaguarón (3)
Calle N.o Teléf. Ciudad o Localidad

PROFESION U OCUPACION: tapicero (5)

LUGAR: Yaguarón CARGO: .....

IDEOLOGIA POLITICA ..... CLASIFICACION .....

DATOS COMPLEMENTARIOS casado (6) con Edda del Rocio MARTELL (7)
Est. Civil Conyuge Hijos

Hijo de Juan José y María Herculina
Otros Familiares

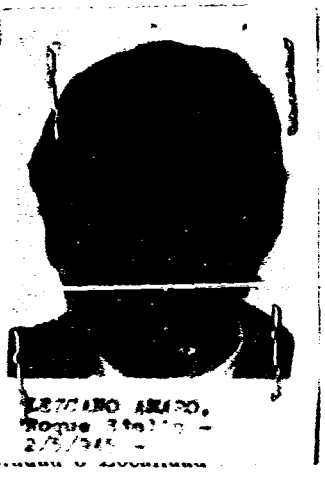

182

Fecha	Documentos	087432 ANTECEDENTES A REGISTRAR
1/X/71	72/42	4/VII/971: En la fecha fue remitido por: "ASOCIACION PARA DELINQUIR"; y el 6/IX/971 fugó del Penal de P. Carretas.(N)
29/4/972	D-1005	Esta persona junto con José Joaquín HILL SECO y dos personas más,no inditificadas,una de ellas de sexo femenino,llevaron a cabo una rapiña en la "CASA DEL CREDITO" sita en Gral.Flores No.2278/80.Mediante amenazas con pistola cal.45,reduccieron al personal llevándose televisores,grabadores, radiograbadores y lámparas infrarojo.Cabe destacar que mediante el atraco esta persona los hizo conocer como "TUPAMAROS" y que la misma era el que comandaba el grupo.(NN)
16/V/1972	J.P.M.P.M. 1439.-	Es detenido el 16/V/ en la finca de Nicaragua 1425 , junto a:LELIA ZUNINO REYES,AGUEDA CARLI ALANIS, ROBERTO BARBEITO FILIPPONE,ROBERTO CABALLERO PACHECO,y JUAN PABLO MIRZA.-En esta casa se localiza un "berretín" conteniendo importante documentación de la organización extremista.-(J).-
Mayo 1972	D.1668 Car.et.A	-Col.45.Conoce el local "BERRETA"ubicado en Constitución 2163,adonde fueron llevados los materiales robados a la firma "NEGRI QUARTINO" en el mes de febrero de 1972 .-(C.C)
9/12/71	975	IDENT. DACT.V_2343 _V_2222. Estatura, 1.76, color de ojos CASTAÑOS. Indica ① (OO).
20/5/72	Doc.3082 SUMI N.172	Indica lo mismo que el documento J.P.M. P.M..También fueron detenidos Mabel BENTANCOUR de OSORIO,Luisa PALERMO CORTO de FERNANDEZ Carlos Robert FERNANDEZ CURTO. (OO)

83

FECHA	DOCUMENTOS	087432 ANTECEDENTES A REGISTRAR
23/X/72	D.3705. R.D.	Se encuentra detenido, pertenece a la Col.10. Sub Col.B, Resp. S/M Gpo. Mafalda.- (II) Eval. A-2 (BB).-
30/[illegible]	[illegible].1910	-Fue [illegible] la [illegible] por personal de [illegible].-(JJ)
23.5.72	Doc.1090 J.P.M. (PD)	Indica lo mismo que los documentos J.P.M. (PM) con fecha 16.5.72 y el doc. 3082 SUMI 172.- Todos estos se encuentran en la D.N.I.I..-(O.O.)
31.5.72	Doc.1218 J.P.M. (PD)	Indica lo mismo que el documento anterior.- (OO)
22.2.73 Anexo	180 2 JPM PM	Procesado en Enero de 1973, por los delitos: "Conspiración seguida de actos preparatorios", "Asociación para delinquir", "Atentado con circunstancias agravantes", "Auto-evasión, violencia privada" con circunstancias agravantes" y "Co-autoria de tentativa de Rapiña".- (DD)
6/7/1972	D.1910 J.P.M.	- Fué retirado junto a varias personas más de la D.N.I.I, por personal de las FF.A.A.-(C.C)
9/7/73	D. 1502	- Se encuentra detenido en el E.M.R. No.1(Libertad) . (GG).- Eval: A - 2
15/8/72	D.2441	-Indica lo mismo que el doc. 3705. Figura en una nómina de sediciosos detenidos en el Reg. Caballería 4. Trasladado a J.P.M.-(U) - Indica (2)y(3).

24/2/84

11941 / 82	- POSEE [illegible] EN EL CO.NA.E -
PAG. 2863	EVAL - A - 1. C(O) INDICA ( ) ( ) ( )

B4

FECHA	DOCUMENTOS	087432 ANTECEDENTES A REGISTRAR
20/5/77	D.0475 [illegible]	-Figura en una nómina de privados de libertad en el ámbito del Ejército el 6/8/976. Lugar de Reclusión: EMR.1 Eval.A-1 (M).-
20/5/77 PME	D-0475 (B)	6/8/76. Detenido el 13/6/72.- Procesado.- Eval.A-1.- (i).
16.02.82	D.6004/81/ 34	-Se encuentra comprendido en el Art.1o. literal b) del Acto Institucional No.4,por haber sido procesado el 05/I/73 por los delitos previstos en. C.P.M. C.P.O. 137; 150; 171 inc.1,3; 288; 289; 344; 184 EVALUACION A-1 (LA)
13.4.83.	2436 ✓ 1dg 091	83. FECHA DE DETENIDO: 15.5.72, UNIDAD CAPTORA: Reg.C.Mot.9, CONDENADO: 25 años, FECHA DE LIBERTAD PROBABLE: 27.2.97 MSE 1 a 5 años, 132-6,150,151,1 y 2, 137,209,197,340,61-310,311-2,310,61.294,295 inc.2,295,344,61-171,172,1,2 y 3,61-281 CPO Eval.A-1.-(FE)
6.6.83	663/80 PaB.6	-16.6.80-Recluso No. 785, es visitado en el EMR.1 por Graciela LUZARDO(cuñada)Eval;A-1(M).-

FECHA	DOCUMENTOS	007432 ANTECEDENTES A REGISTRAR Roque St[illegible]
6.5.83	26136/83 Pág.050.	- Figura como uno de los responsables de la Proclama de Radio Serandí.- Eval: A-2.- ([illegible]).-
28.05.83	24746/83 Pág.22	-03.03.83-Figura en una relación procedente de la P.M.E, de detenidos en el E.M.R.1.Detenido el 15.05.75. Perteneciente al M.L.N.-EVAL:A-1 (Q) Indica (4)
28.05.83	18378/82	-02.09.82-Ficha del E.M.R.1, establece:detenido el 15.05.72.Procesado por:Art.137, 150, 171 Inc.1 y 3, 184 288 y 344.Perteneciente a la Col.10, sector militar.- Indica 5 y 6.-EVAL:B-2 (Q)
7.9.83	**29180/3**	**06.09.71: En la fecha se fugó del Penal de Punta Carretas, Operación:"ABUSO". Eval.A-1.(ME)**
8.3.84	1002/77 253,255	-1977:Aporta información ya registrada en la ficha agregando:Integrante de la COL 60 del M.L.N. Actividades comprobadas:Copamiento de CX 8,Preparacion de copamiento Sub Comisario de Peñarol, asalto a Barnel,paseo a propietario de vehiculos y varios asaltos a mano armada. Ingresó al EMR 1 el 23.1.73 y su conducta en el penal mereció las siguientes sanciones:en los años 1973,74,75 y 76 - 27,138,9 y 37 días de [illegible] respectivamente:Recluso Nº765.[illegible] ([illegible]).-

MINISTERIO DE DEFENSA NACIONAL 087433-9

S. I. D.

11 JUL. 1975

Dep. I Secc. I

Sub - Secc. G

Ficha Nro. ____ Confec. ____

LEZCANO (Apellidos) Victorio (Nombres)

DOCUMENTOS: C/C ____ (Serie / Nro.) C/I. ____ (Nro. / Dpto.)

OTROS DOC. ____ (Pasaporte / Lib. Enrol. / etc.)

NACIMIENTO: ____ (Fecha / Lugar)

DOMICILIO: ____ (Calle / Nro. / Teléf.) Dpto. MONTEVIDEO (Ciudad o Localidad)

PROFESION U OCUPACION: Abogado

LUGAR: CO.NA.E. CARGO: Secretario

IDEOLOGIA POLITICA: ____ CLASIFICACION: ____

DATOS COMPLEMENTARIOS: ____

Est. Civil ____ Conyuge ____ Hijos ____

Otros familiares

B2

Fecha	Documentos	087433 ANTECEDENTES A REGISTRAR
17.9.74	D. 2341	Fue el primer informante en el caso de las horas extras. Fue Secretario General del anterior CONAE, luego ocupó el cargo de Asesor Letrado, siendo destituído por el actual CONAE, pero ha vuelto al cargo por influencia de RUBAL sobre Mañé y trabaja en la intervención de Primaria. Evaluación F-5.-(I).- Corroborada por (U)
20/12/75	D.2143	-Despues que se renovó el CONAE, reapareció en la Secretaría General de Educación Primaria y se agregó a esta dependencia como director de secretaría, cargo que nunca había existido. Fué maestro e inspector. Una vez jubilado se recibió de abogado (hace uno o dos años). Quienes lo conocen sostienen que fué patrocinado por la FEUU. Tambien parece que detuvo el sumario que se instruía a un maestro hermano suyo y cuyas actuaciones desaparecieron.-Eval. F6.-(H).-

24/2/84

11941 / 82
PAG 2862

- POSEE ANTECEDENTES EN EL CO.NA.E -
EVAL - A - 1 (C 10) INDICA ( ) ( ) ( )

E3

SERVICIO DE INFORMACION
DE DEFENSA
Dep. I

087433

MINISTERIO DE DEFENSA NACIONAL M/F
SERVICIO DE INFORMACION DE DEFENSA

IG.02.02 - JGBO.

Sección "G"
Gremios
Ficha Nº 175

Nombres y Apellidos: LEZCANO Vittorio

Fecha y Lugar Nac.:

Cred. Cív.: Serie KAA Nº 3236 Ced. Identidad:

Otros documentos:
(Pasaporte - Libreta Enrolam. - etc.)

Foto

Domicilio:
(Ciudad o Localidad) (Calle) (Nº) (Teléf.)

Profesión: Maestro

Cargo y Lugar:

Ideol. Política: Actuación: DIRIGENTE de la Asoc. de Maestros de Paysandú

Datos Complementarios: Maestro Inspector Departamental Coordinador Zonal

Apreciación General:

Ficha confeccionada: Montevideo, 23 de agosto de 1966

FICHA COMPLEMENTARIA

Documento		087433 ANTECEDENTES
Fecha	Origen	
	Of. BN-8	-Integrante de la Comisión Fiscal de la Asociación de Maestros de Paysandú. Es de señalar que esta Comisión Fiscal está catalogada como DEMOCRATA.

087434-7

MINISTERIO DE DEFENSA NACIONAL
S. I. D.

Dep. I Secc. I
Sub - Secc. G
Ficha Nro. ____ Confec. ____

LEZCANO (Apellidos) WASHINGTON P. (Nombres)

DOCUMENTOS: C/C ____ (Serie / Nro.) C/I. ____ (Nro. / Dpto.)

OTROS DOC. ____ (Pasaporte / Lib. Enrol. / etc.)

NACIMIENTO: ____ (Fecha / Lugar)

DOMICILIO: Guayabo (Calle) 1853 (Nro.) ____ (Teléf.) ____ (Ciudad o Localidad)

PROFESION U OCUPACION: ____

LUGAR: ____ CARGO: ____

IDEOLOGIA POLITICA: ____ CLASIFICACION: Dirigente

DATOS COMPLEMENTARIOS: ____
Est. Civil Conyuge Hijos

Otros familiares

Fecha	Documentos	087434 ANTECEDENTES A REGISTRAR
10.7.75	842 Ev.A-1.	Integrante del Consejo Directivo de la Asociación Funcionarios Administrativos,Obreros Servicio de Telecomunicaciones (A.F.A.O.S.T.)(E).-

VARIOS

JUNTA DE COMANDANTES EN JEFE

S. I. D. 087435-4

DEP. I SECC. I

SUB SECC. A/N

FICHA Nº ____ CONFEC 24.5.82

LEZICA ALVEAR — Florencio

Apellidos — Nombres

DOCUMENTOS: C/C ____ Nº ____ Dpto. ____ C/I. ____ Serie ____ Nº ____

OTROS DOC. ____ Pasaporte ____ Li. Enrol ____ etc.

NACIMIENTO: ____ Fecha ____ Lugar ____

DOMICILIO: ____ Calle ____ Nº ____ Teléf. ____ Ciudad o Localidad ____

PROFESION U OCUPACION: ____

LUGAR: ____ CARGO: ____

IDEOLOGIA POLITICA: ____ CLASIFICACION: ____

DATOS COMPLEMENTARIOS: ____ Est. Civil ____ Cónyuge ____ Hijos ____

____ Otros familiares

[redacted]

FECHA	DOCUMENTOS	087435 ANTECEDENTES A REGISTRAR
11.05.82	D.14635	-Vocal de la Federación Rural del Uruguay por el período 1981-1982. Evaluación: A-1 . (VL).-Indica ( ) ( )
31.5.82	D.15429	Integra el Consejo Directivo de la F.R.U.,en calidad de titular,para el período 1982-1984.- Prensa"El País"(AD).-
10.6.82	D.15796	"La Mañana"8.6.82/Integra el Consejo Directivo de la F.R.U. en calidad de Vocal,para el período 1982/1983.-(AD)

Imp. Nacional

131

087436-2

JUNTA DE COMANDANTES EN JEFE

S. I. D.

Dep. I Secc. I

Sub Secc. A/N

Ficha No. ..... Confec. 13.7.83

LEZNA (Apellidos) Walter, (Nombres)

DOCUMENTOS: C/C. ..... (Serie / No.) **C/I.** ..... (No. / Dpto.)

OTROS DOC. ..... (Pasaporte / Lib. Enrol. / etc.)

NACIMIENTO: ..... (Fecha / Lugar)

DOMICILIO: ..... (Calle / No. / Teléf. / Ciudad o Localidad)

PROFESIÓN U OCUPACIÓN: .....

LUGAR: ..... **CARGO:** .....

IDEOLOGÍA POLÍTICA: ..... **CLASIFICACIÓN:** P.C.

DATOS COMPLEMENTARIOS ..... (Est. Civil / Cónyuge / Hijos)

..... (Otros familiares)

archivo

FECHA	DOCUMENTOS	087436 ANTECEDENTES A REGISTRAR
13.7.83	26314/1052	-1971/1978:En información referente al P.C. obtenida por el Depto.III/S.I.D.en éste período se establece: Asistió a la Conferencia Nacional del Partido Comunista entre el 1 y 2 de diciembre de 1972.Eval A-2 (BR).-

087437-0

E1

JUNTA DE COMANDANTES EN JEFE

S. I. D.

Dep. I Secc. I

Sub Secc. A/N

Ficha Nro. _____ Confec. 3-4-79

LEZNER ZAS (Apellidos) Raquel (Nombres)

DOCUMENTOS: C/C BCA-42227 (Serie / Nro.) C/I. _____ (Nro. / Dpto.)

OTROS DOC. _____ (Pasaporte / Lib. Enrol. / etc.)

NACIMIENTO: _____ (Fecha / Lugar)

DOMICILIO: _____ (Calle / Nro. / Teléf. / Ciudad o Localidad)

PROFESION U OCUPACION: _____

LUGAR: _____ CARGO: _____

IDEOLOGIA POLITICA: _____ CLASIFICACION: _____

DATOS COMPLEMENTARIOS: _____ (Est. Civil / Cónyuge / Hijos)

XXXXXXX

Otros familiares

82

Fecha	Documentos	087437 ANTECEDENTES A REGISTRAR
11-12-78	1679	- Delegado de Mesa por las listas 90-190. , en las elecciones nacionales del año 1971 , por el Departamento de Montevideo . Circuito No. Cto. 1188. (INFORME CORTE ELECTORAL).- (Pág.N° 0361). (C)

SERVICIO DE INTELIGENCIA

Dep. I (Seguridad)

Sección .....

MINISTERIO DE DEFENSA NACIONAL — M / F
SERVICIO DE INFORMACION DE DEFENSA

Ficha N.o ..... **confeccionada el** 28-V-965

I.V. 0203 - 7976

087438-8

Foto

Apellidos LEZU

Nombres Miguel

Fecha de Nacimiento: .....

Lugar de Nacimiento: .....

Cred. Civ.: ..... **Ced. Identidad:** .....

Prontuario: ..... **F. Censal:** .....

Padre: .....

Madre: .....

Domicilio: Convencion 1459 **Ciudad:** Montevideo

Otros datos (Documentos y señas personales) .....

70483

FICHA COMPLEMENTARIA

Documento			087438 Antecedentes
N.º	Fecha	Origen	
B.76 D.9	21-V-965		-Reciba correspondencia desde Rusia en Convencion 1459-Montevideo.-

15/IX/71.-

MINISTERIO DE DEFENSA NACIONAL
S. I. D.

087439-6

Dep. I Secc I

Sub-Secc. A/N

Ficha No..... Confec.....

LEZZ (Apellidos) Luis Alberto (Nombres)

DOCUMENTOS: C/C ..... (Serie / N.o) C/I ..... (N.o / Dpto.)

OTROS DOC. ..... (Pasaporte / Lib. Enrol. / etc.)

NACIMIENTO ..... (Fecha / Lugar)

DOMICILIO: GUADALUPE (Calle) 1814 (N.o) a pto.2(1964) (Teléf) (Ciudad o Localidad)

PROFESION U OCUPACION: .....

LUGAR: ..... CARGO: .....

IDEOLOGIA POLITICA COMUNISTA.- CLASIFICACION

DATOS COMPLEMENTARIOS .....
(Est Civil / Conyuge / Hijos)

.....
(Otros familiares)

Fecha	Documentos	087439 ANTECEDENTES A REGISTRAR
9/VIII/71	79-54	23/VI/64: Sus critor de la revista "Tiempos Nuevos", que recibe directamente de Moscú, en forma pers onal. VII/64: Suscritor del semanario "Novedades de Moscú", que recibe correspondencia en f ormampersona l , directo de Moscú. XII/64. recibe correspondencia particular, directa de Mos cú.-XII/64: suscritor de la revista "URSS" editada por la legación de la Unión Soviética en el Uruguay en forma personal.-(0)

81

SERVICIO DE INTELIGENCIA
División I
(Seguridad)

MINISTERIO DE DEFENSA NACIONAL
SERVICIO DE INFORMACION DE DEFENSA
M/F
I.A 087440-4

Sección «A»
Act. Ant. Nac.
Ficha N° ~~8999~~

Nombres y Apellidos: LHEIMER Isaac

Fecha de Nacimiento:

Lugar de Nacimiento:
(País - Ciudad o Localidad - etc.)

Cred. Civ.: Serie N.° Ced. Identidad:

Otros documentos:
(Pasaporte - Libreta Enrolam. - etc.)

Foto

Domicilio:
(Ciudad o Localidad) (Calle) (N.°) (Telef.)

Filiación
- Edad Aparente ..... Color del Cutis
- Color del Cabello ..... Estatura Aproximada
- Complexión ..... Aspecto Social
- Señas particulares

Ficha confeccionada en Montevideo el 22 de mayo de 1963

087440

B2

ACTIVIDADES

(1) Laborales: Profesión Periodista Lugar de trabajo .....

Cargo ..... Antigüedad .....

Otras Actividades .....

.....

(2) Políticas: Ideología COMUNISTA Actuación .....

Antecedentes .....

Antecedentes familiares .....

(3) Sociales: Estado Civil ..... Religión ..... Figuración .....

Grado Instrucción ..... Lugares que frecuenta .....

(4) Económicas: Situación ..... Capital aprox. ..... Vehículo .....
marca y N.o

Otros datos .....

Datos Complementarios .....

Apreciación Personal Gral. .....

.....

.....

LHEINER FICHA COMPLEMENTARIA Isaac 73

Documento		087440 Antecedentes
Fecha	Origen	
6.X.962	Marcha	Firmante de un manifiesto del Movimiento de Trabajadores de la Cultura (integrantes del FIDEL). Firma manifiesto de MIL CIEN INTELECTUALES DEL FIDEL.

JUNTA DE COMANDANTES EN JEFE

S. I. D. 087441-2 V°

Dep. I Secc. I

Sub Secc. ~~A/N~~

Ficha Nº ____ Confec. 21.10.81

LI — Leroy C.

Apellidos — Nombres

DOCUMENTOS: C/C ____ C/I. ____

Serie — Nº — Nº — Dpto.

OTROS DOC. ____

Pasaporte — Lib. Enrol. — etc.

NACIMIENTO: ____

Fecha — Lugar

DOMICILIO: ____

Calle — Nº — Teléf. — Ciudad o Localidad

PROFESION U OCUPACION: 1er.Secretario de la Embajada de China Nacionalista

LUGAR: ____ CARGO: ____

IDEOLOGIA POLITICA: ____ CLASIFICACION: ____

DATOS COMPLEMENTARIOS: ____

Est. Civil — Cónyuge — Hijos

Otros familiares

B2

Fecha	Documentos	087441 ANTECEDENTES A REGISTRAR
6.10.81 PD 279/8	8447	-6.10.81.-A raíz de un accidente de tránsito acaecido el 4.10.81 en la Avda.del Libertador y Paysandú, a la hora 21.30', se establece que Guillermo VOLF, propietario de la moto matrícula 63.595, quién la conducía y llevaba como acompañante a Horst KNESPEL entró en colisión con el automóvil matrícula CD.7.384, conducido por el causante, girando dicha moto sobre sí misma a consecuencia del impacto, embistiendo a un automóvil del Ejército Nacional, que se encontraba estacionado frente al Centro Militar, resultando ileso VOLF, no así KNESPEL, el cual fue trasladado al Hospital Maciel, quedando internado. Eval: A-1.(TT)

Imp. Nacional 714 79

JUNTA DE COMANDANTES EN JEFE
S. I. D.

087442-0

Dep. I Secc. I
Sub Secc. A/N
Ficha Nº ..... Confec. 17.6.82

LI (Apellidos) Othon Julio (Nombres)

DOCUMENTOS: C/C ..... (Serie / Nº) C/I. 1.825.531 (Argentina) (Nº / Dpto.)

OTROS DOC. ..... (Pasaporte / Lib. Enrol. / etc.)

NACIMIENTO: ..... (Fecha) Argentino (Lugar)

DOMICILIO: ..... (Calle / Nº / Teléf. / Ciudad o Localidad)

PROFESION U OCUPACION: Sacerdote

LUGAR: ..... CARGO: .....

IDEOLOGIA POLITICA: ..... CLASIFICACION: .....

DATOS COMPLEMENTARIOS: ..... (Est. Civil / Cónyuge / Hijos)

..... (Otros familiares)

Fecha	Documentos	087442 ANTECEDENTES A REGISTRAR	82
26.8.80 PD.	D.1944	-24.8.80:Atento a una información recibida que en la Iglesia "Santa Gema" se llevaría a cabo una reunión ante una concurrencia de 9 personas, en la que concurrirían en calidad de oradores Mario GARCIA y Luis TABARES.Entre los asistentes a dicho acto se encontraba el causante todos eran miembros del "Movimiento Familiar Cristiano" y un grupo denominado "Dinámica de grupo",los cuales se reunían con fines religiosos y realizaban dinámica o terapia de grupo Los integrantes de éste Movimiento era un grupo de sacerdotes revolucionarios progresistas dirigidos por Monseñor Haroldo PONCE DE LEON.Los mismos se caracterizaban por su amplia difusión política y al mismo tiempo se mantenían relaciones con integrantes del MLN.Eval.A-1.(Y)	
1.9.80	605/80 Pag.2b	Indica idem. al Doc. No.1944 de fecha 26.8.80 .- Eval.A-1 (Y)	

SERVICIO DE INFORMACION DE DEFENSA
Dep. I

MINISTERIO DE DEFENSA NACIONAL — M / F
SERVICIO DE INFORMACIONES DE DEFENSA

Ficha Nº I.K. 0203-8384 confeccionada el 20/Oct./1966.-

Sección

087443-8

FOTO

Apellidos LI SEE

Nombres WU

Fecha de Nacimiento:

Lugar de Nacimiento:

Cred. Cív.: Ced. Identidad:

Prontuario: F. Censal:

Padre:

Madre:

Domicilio: Ciudad:

Otros datos (Documentos y señas personales) Integrante de la Unión China en el Uruguay.

10484

Form. 3

82

FICHA COMPLEMENTARIA

Documento Nº	Documento Fecha	Documento Origen	087443 ANTECEDENTES
76-146	Dic. 1965		-El reseñado dueño de la Tintorería "El Leon"; es integrante de la UNION CHINA EN EL URUGUAY institución social de tendencia comunista.- Es vocal de la misma.-

JUNTA DE COMANDANTES EN JEFE
S. I. D.

087444-6

Dep. I V Secc. I

Sub. Secc. [redacted]

Ficha N.º ..... Confec. 15.12.8

LIA PIREZ (Apellidos) Oswaldo (Nombres)

DOCUMENTOS: C/C ..... (Serie) C/I. ..... (N.º) (N.º) (Dpto.)

OTROS DOC. ..... (Pasaporte) (Lib. Enrol.) (etc.)

NACIMIENTO: ..... (Fecha) Brasil (Lugar)

DOMICILIO: ..... (Calle) (N.º) (Teléf.) (Ciudad o Localidad)

PROFESION U OCUPACION: Abogado

LUGAR: ..... CARGO: .....

IDEOLOGIA POLITICA: ..... CLASIFICACION: .....

DATOS COMPLEMENTARIOS: ..... (Est.Civil) (Cónyuge) (Hijos)

Otros familiares

B2

Fecha	Documentos	087444 ANTECEDENTES A REGISTRAR
0.12.82	D.22942 pág. 5 y 18.	-El causante tiene a su cargo la defensa de los 5 policias acusados de haber dado "falso testimonio" en las averiguaciones del caso del "secuestro" de Lilián CILIBERTI y Universindo DIAZ; éste expresó que considera injusta dicha acusación y que probara la jinocencia de los mismos.- Eval. A-1 ,- (MB).-

Fsl

SERVICIO DE INTELIGENCIA
División I
(Seguridad)

MINISTERIO DE DEFENSA NACIONAL
SERVICIO DE INFORMACION DE DEFENSA
M / F
I.A. 087445-3

Sección «A»
Act. Ant. Nac.
Ficha N.º [illegible]

Nombres y Apellidos: LIA Raquel

Fecha de Nacimiento:

Lugar de Nacimiento:
(Pais - Ciudad o Localidad - etc)

Cred. Civ.: Serie ..... N.º ..... Ced. Identidad:

Otros documentos:
(Pasaporte - Libreta Enrolam. - etc.)

Foto

Domicilio: Fco. Echegoyen.-
(Ciudad o localidad) (Calle) (N.o) (Telef.)

Filiación
- Edad Aparente ..... Color del Cutis .....
- Color del Cabello ..... Estatura Aproximada .....
- Complexión ..... Aspecto Social .....
- Señas particulares [illegible]

Ficha confeccionada en Montevideo el 11 de setiembre de 1962.-

087445

ACTIVIDADES

(1) Laborales: Profesión Est.B. Artes Lugar de trabajo .....

Cargo ..... Antigüedad .....

Otras Actividades .....

(2) Políticas: Ideología comunista Actuación (1) U.J.C.

Antecedentes (2) Cfrc.Bellas Artes -Carnet No. 1087

Antecedentes familiares .....

(3) Sociales: Estado Civil ..... Religión ..... Figuración .....

Grado Instrucción ..... Lugares que frecuenta .....

(4) Económicas: Situación ..... Capital aprox. ..... Vehículo ..... marca y N.o

Otros datos .....

Datos Complementarios Afiliado a la U.de J.Com. el 11 Nov.958

Apreciación Personal Gral. .....

LIA Raquel F3

FECHA	DOCUMENTOS	087445	ANTECEDENTES A REGISTRAR
III/62	Mendel No.161 -Indice ① y ②		

SERVICIO DE INFORMACION DE DEFENSA

Dep. 1

087446-1

Confeccionado el 20.11.71

VARIOS

FOTO

Apellidos LIALLI

Nombres E.

Fecha de Nacimiento

Lugar de Nacimiento

Est. Civil

Cred. Cívica Céd. Identidad

Otros Documentos

Ocupación

Padre

Madre

Domicilio Av. Millán 2366 Ciudad

Otros datos

10488

FICHA COMPLEMENTARIA

Fs2

DOCUMENTO		087446 ANTECEDENTES
Fecha	Origen	
14.9.71	79/77	_Recibe publicaciones con sello de Irlanda (Bolsa li_ bro)._(E)

CIVIL Y GOBIERNO

JUNTA DE COMANDANTES EN JEFE

S. I. D. 087447-9

Dep. I Secc. I

Sub Secc. A/N

Ficha Nº ..... Confec. 13.7.82

LIANO Raúl M.

Apellidos Nombres

DOCUMENTOS: C/C. ..... C/I. .....

Serie Nº Nº Dpto.

OTROS DOC. .....

Pasaporte Lib. Enrol. etc.

NACIMIENTO: .....

Fecha Lugar

DOMICILIO: .....

Calle Nº Teléf. Ciudad o Localidad

PROFESION U OCUPACION: Cónsul General del Uruguay

LUGAR: Brasil-Porto Alegre CARGO: .....

IDEOLOGIA POLITICA: ..... CLASIFICACION: .....

DATOS COMPLEMENTARIOS .....

Est. Civil Cónyuge Hijos

.....

Otros familiares

Fecha	Documentos	067447 ANTECEDENTES A REGISTRAR
13.4.82	13642	A raíz de una reclamación laboral presentado por un funcionario de la Asesoría Económica Comercial en Porto Alegre, eleva un informe al Embajador en el que considera que al Cónsul General Adjunto Sr. Eduardo CASABO GALLINAL no le cupo responsabilidad en los hechos. Aconseja que se instrumenten medidas con el fin de determinar las competencias jerárquicas administrativas, dado que la Asesoría Económica Comercial depende funcionalmente del Embajador en Brasilia y de Comercio Exterior en Montevideo, siendo independiente del Consulado General, no así, frente al gobierno brasilero de acuerdo a la Convención de Viene de 1963 sobre relaciones consulares. Eval:A-1 (00)

087448-7

MINISTERIO DE DEFENSA NACIONAL
S. I. D.

Dep. I Secc. I
Sub Secc. C
Ficha Nro. _____ Confec. 9.7.7

LIARD (Apellidos) José (Nombres)

DOCUMENTOS: C/C _____ (Serie / Nro.) C/I. _____ (Nro. / Dpto.)

OTROS DOC. _____ (Pasaporte / Lib. Enrol. / etc.)

NACIMIENTO: _____ (Fecha / Lugar)

DOMICILIO: _____ (Calle / Nro. / Teléf. / Ciudad o Localidad)

PROFESION U OCUPACION: Dr.

LUGAR: _____ CARGO: _____

IDEOLOGIA POLITICA: _____ CLASIFICACION: _____

DATOS COMPLEMENTARIOS: _____
(Est. Civil / Cónyuge / Hijos)

Otros familiares

B2

Fecha	Documentos	087448 ANTECEDENTES A REGISTRAR
13.6.77	D.0556	Designado por el Poder Ejecutivo para integrar la Delegación uruguaya que asistirá al XV Congreso Panamericano del Niño a realizarse en la C. de Montevideo entre el 6 y el 11 de Junio de 1977.-Eval.A-1.-(O)-.
14.6.83	27076/83 Pág.039.	- 04.11.82 - En información actualizada a la fecha por el SID, se establece que figura como corresponsal y colaborador de la Revista CUESTION.- Eval: A-2.- (AA).-

087449-S

(VII)

JUNTA DE COMANDANTES EN JEFE

S. I. D.

Dep. I Secc. I

C/G Sub Secc. XXX

Ficha Nº ..... Confec. 17.3.83

LIARD GONZALEZ — María Celia

Apellidos — Nombres

DOCUMENTOS: C/C. B.C.A. 10782 — C/I. 1.033.637 (Mont)

Serie Nº — Nº Dpto.

OTROS DOC. .....

Pasaporte — Lib. Enrol. — etc.

NACIMIENTO: 37 años (982)

Fecha — Lugar

DOMICILIO: Millán 2931 — Montevideo

Calle Nº — Teléf. — Ciudad o Localidad

PROFESION U OCUPACION: Empleado

LUGAR: ..... CARGO: .....

IDEOLOGIA POLITICA: UNION CIVICA — CLASIFICACION: COLABORACIONISTA

DATOS COMPLEMENTARIOS Nov/982 SOLTERO

Est. Civil — Cónyuge — Hijos

Otros familiares

Fecha	Documentos	087449 ANTECEDENTES A REGISTRAR
12/1/88	23691/102.	Electo 66 titulares. del Organo Deliberante Nacional del Partido Unión Cívica. por el Departamento de Montevideo Hoja de Votación A C H de acuerdo al resultado de las Elecciones Internas de los Partidos Políticos habilitados, efectuadas el 28-XI-82. — Eval. A-1 (88).

SERVICIO DE INFORMACION DE DEFENSA
Dep. I

Sección .....

MINISTERIO DE DEFENSA NACIONAL M/F
SERVICIO DE INFORMACION DE DEFENSA

Ficha Nº 087450 confeccionada el 20/VI/966

FOTO

Apellidos LIARD (hijo)

Nombres Raúl

Fecha de Nacimiento: .....

Lugar de Nacimiento: .....

Cred. Cív.: ..... Ced. Identidad: .....

Prontuario: ..... F. Censal: .....

Padre: .....

Madre: .....

Domicilio: ..... Ciudad: .....

Otros datos (Documentos y señas personales) .....

FICHA COMPLEMENTARIA

Documento			087450 ANTECEDENTES
Nº	Fecha	Origen	
75/2100	16/X/965		-El reseñado firmó con fecha 11dde Octubre de 1965 una carta como Presidente del Comité Cívico Cristiano pro Liberación de Cuba, dirigida al primer Ministro Cubano, Fidel Castro, solicitándole la consideración de cualquier plan tendientes a reducir al grado de opresión resistente en Cuba y al mismo tiempo el establicimiento de una plena amnistia para todos los presos políticos.-
B-75-D-275	21-I-966		-En el Semmario "MARCHA" de la fecha se publica una Declaración del "Movimiento Cívico Cristiano" (MCC) en la cual se denuncia el grave peligro que para la paz constituye el llamado Congreso Tricontinental de la Habana.- -Esta declaración la firma esta persona como Secretario de Relaciones Exteriores de este Movimiento.-

MINISTERIO DE DEFENSA NACIONAL

S. I. D.

087451-1

Dep. I Sec. 1

Sub - Secc. C/G.

Ficha Nro. ___ Confec. 30/3/76

LIARD GONZALEZ (2) — Raúl María (3)

Apellidos — Nombres

DOCUMENTOS: C/C. ____ Serie ____ Nro. C/I. ____ Nro. ____ Dpto.

OTROS DOC. ____ Pasaporte ____ Lib. Enrol. ____ etc.

NACIMIENTO: ____ Fecha ____ Lugar

DOMICILIO: Joaquín Suárez 3486 (4) — 38.53.918 (5)

Calle — Nro. — Teléf. — Ciudad o Localidad

PROFESION U OCUPACION: Diplomático Encargado de Negocios de nuestro país en Colombia (1)

LUGAR: Ministerio de RR.EE. (6) CARGO: ____

IDEOLOGIA POLITICA: ____ CLASIFICACION: ____

DATOS COMPLEMENTARIOS: ____

Est. Civil — Cónyuge — Hijos

Otros familiares

Fecha	Documentos	087451 ANTECEDENTES A REGISTRAR	82
24/3/76	Pren.0115	"El Día" 9/4/75 - Secretario de la Embajada de la República en Col Fue designado Representante del Uruguay en el VI Período de Sesione Centro Regional para el Fomento del Libro en América Latina (CERLA se celebrará del 15 al 17 del corriente mes.-(II)	
22.04.81	D.3091	-Integra la delegación que concurre a la VIII Reunión de C (Centre Regional para el Fomento del Libro en América L realizada en Bogotá (COLOMBIA), el 13.09.78; junto con e Embajador Mario César FERNANDEZ, el Dr. Héctor ARTUCCIO Sr. Manuel GARCIA VIERA.Eval.A-1 (O)-.Ind (1)	
09.05.81	D.3649	-Se le instruyó sumario ante una denuncia del funcionario d M.RR.EE. Mario César FERNANDEZ GONZALEZ, por una reunión se realizó con su conocimiento y de la cual no informó a jerarquías. En esta reunión el causante no supo discrimina información reservada de la de caracter público. Su acción fue considerada como "no acertada" pero no const yendo "falta grave u omisión grave". Por conclusión del Sumario se "observa su conducta".-(O)-. Indica 2 y 3.-	
26.5.81	Dec.4278	-Referente al Sumario Instruido en el M.RR.EE. que dió lugar al docume anterior.(K).-	
15.12.81	10376	-AÑO 1979 -Figura en una nómina de Mayores del [illegible] y Defensa Nacional).- (ind.4, 5 y6) (O/).-	
15.11.83.....		Se contesto SIN ANTECEDENTES por MEMO (A)2605/83 p el M .RR.EE.(SS)./	

C/G

JUNTA DE COMANDANTES EN JEFE

S. I. D. 087452-9

Dep. I Secc. I

Sub Secc. ~~A/N~~ XX

Ficha No. ..... Confec. 17.3.83

LIARD DOLL ..... Raúl .....
Apellidos Nombres

DOCUMENTOS: C/C. B.Q.A.2360 ..... C/I. 165.213 Montevideo
Serie No. No. Dpto.

OTROS DOC. .....
Pasaporte Lib. Enrol. etc.

NACIMIENTO: 71 años en 1982.- .....
Fecha Lugar

DOMICILIO: Millán 2931 ..... Montevideo
Calle No. Teléf. Ciudad o Localidad

PROFESIÓN U OCUPACIÓN: Jubilado .....

LUGAR: ..... **CARGO:** .....

IDEOLOGÍA POLÍTICA: Unión Cívica Chiarino/Nov/982 **CLASIFICACIÓN:** CONVENCIONAL

DATOS COMPLEMENTARIOS Casado .....
Est. Civil Cónyuge Hijos

.....
Otros familiares

FECHA	DOCUMENTOS	087452 ANTECEDENTES A REGISTRAR
13/1/83	23691/82	Electo 64 titulares del Organo Deliberante Nacional del Partido Unión Cívica por el Departamento de Pocito de la Hoja de Votación A.C.H de acuerdo al resultado de las Elecciones Internas de los Partidos Políticos habilitados, efectuadas el 28-XI-82. — Eval. A-1 (83).

MINISTERIO DE DEFENSA NACIONAL

S. I. D.

087453-7

Dep. I Secc. I

Sub-Secc. A/N

Ficha Nº ..... Confec. .....

LIARROLDE — Juan V.

Apellidos — Nombres

DOCUMENTOS: C|C ..... C|I .....

Serie Nº Nº Dpto.

OTROS DOC.: .....

Pasaporte Lib. Enrol. etc.

NACIMIENTO: .....

Fecha Lugar

DOMICILIO: AGRIGENTO 2436 Montevideo

Calle Nº Telef. Ciudad o Localidad

PROFESION U OCUPACION: .....

LUGAR: ..... CARGO .....

IDEOLOGIA POLITICA (1) Comunista -UJC.- CLASIFICACION (2) Circ. Unión-Carnet Nº1229

DATOS COMPLEMENTARIOS ..... Ingresó: 18/11/58.-

Est. Civil [redacted] Conyuge Hijos

otros familiares

Ficha confeccionada en: Montevideo, 1º de setiembre de 1969.-

82

FECHA	DOCUMENTOS	087453	ANTECEDENTES A REGISTRAR
LII/62	Mondel Nº 161-Indica ① y ②		

JUNTA DE COMANDANTES EN JEFE A. N.

S. I. D. 087454-5

Dep. I Secc. I

Sub Secc. A/N

Ficha Nº ____ Confec. 23.11.81

LIBER

Apellidos Nombres

DOCUMENTOS: C/C ____ C/I. ____

Serie Nº Nº Dpto.

OTROS DOC. ____

Pasaporte Lib. Enrol. etc.

NACIMIENTO: ____

Fecha Lugar

DOMICILIO: ____

Calle Nº Teléf. Ciudad o Localidad

PROFESION U OCUPACION: Propietario de la Panaderá "La Cadena"

LUGAR: ____ CARGO: ____

IDEOLOGIA POLITICA: ____ CLASIFICACION: ____

DATOS COMPLEMENTARIOS: ____

Est. Civil Cónyuge Hijos

Otros familiares

B-2

Fecha	Documentos	087454 ANTECEDENTES A REGISTRAR
11.11.81.-	D.9462	El causante junto con LARREGIS Tomás PIRIZ Elías. ARIAS yeye, ARIAS Tabaré y BARRIOS Iber Saúl, domiciliado en San Gregorio de Polanco TACUAREMBO realizarían reuniones en un chalet a orillas del Río Negro. Los mismos reclutarían gente de está ciudad y viajarían a la Rep. Federativa del Brasil en sus vehículos particulares y tendrían contacto con WILSON FERREIRA ALDUNATE.- Aval.B-2.- (FE)

Imp. Nacional 10-13

SERVICIO DE INFORMACION DE DEFENSA

Dep. I

Sección 17

087455-2

Ficha Nº ..... confeccionada el 24-V-967

FOTO

Apellidos LIBER

Nombres Luis

Fecha de Nacimiento: .....

Lugar de Nacimiento: .....

Cred. Cív.: ..... Ced. Identidad: .....

Prontuario: ..... F. Censal: .....

Padre: .....

Madre: .....

Domicilio: ..... Ciudad: .....

Otros datos (Documentos y señas personales) 130º Titular a la Cámara de Representantes y 3er,Suplente del 12º Titular a la Junta Dptal.

.....

Fórm. 3

FICHA COMPLEMENTARIA

Documento			087455 ANTECEDENTES
Nº	Fecha	Origen	
	27-XI-966	Partido Federal Lista 1813	Figura como 130º Titular a la Cámara de Representantes y 3er. Suplente del 12º Titular a la Junta Dptal. por el Partido Federal -Lista 1813- en las Elecciones Nacionales del año en curso.

087456-0

11 JUN, 1974

MINISTERIO DE DEFENSA NACIONAL
S. I. D.

Dep. I Secc, I
Sub - Secc. G
Ficha Nro.____ Confec.____

LIBERATI (Apellidos) Mario (Nombres)

DOCUMENTOS: C/C.____ (Serie / Nro.) C/I.____ (Nro. / Dpto.)

OTROS DOC.____ (Pasaporte / Lib. Enrol. / etc.)

NACIMIENTO:____ (Fecha / Lugar)

DOMICILIO: Lavalleja y Oribe (Floresta) 214 (tío) (Calle / Nro. / Teléf. / Ciudad o Localidad)

PROFESION U OCUPACION: Bancario

LUGAR:____ CARGO:____

IDEOLOGIA POLITICA:____ CLASIFICACION: Dgte. Bancario

DATOS COMPLEMENTARIOS:____
(Est. Civil / Conyuge / Hijos)

Otros familiares

Fecha	Documentos	087456 ANTECEDENTES A REGISTRAR
30.7.73	2298	Aparece en listas incautadas a Manuel Lorenzo San Martín con certeza Dgte Bancario. (K)

087457-8

SERVICIO DE INFORMACION DE DEFENSA

Dep. 1

V A R I O S

Confeccionado el 13.6.74.

FOTO

Apellidos LIBERATI

Nombres Matilde

Fecha de Nacimiento .....

Lugar de Nacimiento .....

Est. Civil .....

Cred. Cívica ..... Céd. Identidad .....

Otros Documentos .....

Ocupación .....

Padre .....

Madre .....

Domicilio Treinta y Tres 1982 Ciudad .....

Otros datos: .....

chiesa hnos. - 4 000 - 5/77

FICHA COMPLEMENTARIA

DOCUMENTO		087457 ANTECEDENTES
Fecha	Origen	
7.5.74.	Doc.0950.	- Figura en una nómina, incautada, de destinatarios de impresos en propaganda subversiva. Eval: A - 2. Reprocesado por (Y).

087458-6

JUNTA DE COMANDANTES EN JEFE

S. I. D.

Dep. I Secc. I

Sub Secc. A/N

Ficha Nro. ____ Confec. 9-11-78

LIBRATO GOMEZ — Carlos Aurelio

Apellidos — Nombres

DOCUMENTOS: C/C ____ C/I. ____

Serie Nro. Nro. Dpto.

OTROS DOC. ____

Pasaporte Lib. Enrol. etc.

NACIMIENTO: ____

Fecha Lugar

DOMICILIO: ____

Calle Nro. Teléf. Ciudad o Localidad

PROFESION U OCUPACION: ____

LUGAR: ____ CARGO: ____

IDEOLOGIA POLITICA: ____ CLASIFICACION: ____

DATOS COMPLEMENTARIOS: ____

Est. Civil Cónyuge Hijos

Otros familiares

F3

Fecha	Documentos	087458 ANTECEDENTES A REGISTRAR
17-5-78	Doc.0586	-Figura en una relación de liberados en el ámbito de la 2da DIV./E.M.N. al 4-5-78, habiendo sido detenido por la unidad del FUSNA, enconteandose a disposición del Juzgado Militar de I.de 2do.Turno, quién decretó su "Libertad con Emplazamiento". Se presentaba en P.N.N. (V)

087459-4

JUNTA DE COMANDANTES EN JEFE

S. I. D.

15.4.80

Dep. I Secc. I

Sub Secc. A/N

Ficha Nº ____ Confec. ____

LIBERATORE IBAÑEZ (Apellidos) Horacio Julio (Nombres)

DOCUMENTOS: C/C B.O.A.-3411 (Serie / Nº) C/I. 26.698 -6 1.062.621 (Nº / Dpto.)

OTROS DOC. ____ (Pasaporte / Lib. Enrol. / etc.)

NACIMIENTO: 7.10.31 (Fecha) Salto (Lugar)

DOMICILIO: PEDRO GIRALT 4607 (2) Juan Carlos Molina 676 Apto. 3 (Calle / Nº) Andrés Spikerman Pro. 3985 Bis (en 1970) (1) (Ciudad o Localidad)

PROFESION U OCUPACION: Calderero Oficial 1ra.

LUGAR: A.N.C.A.P CARGO: ____

IDEOLOGIA POLITICA: ____ CLASIFICACION: ____

DATOS COMPLEMENTARIOS: Casado (Est. Civil) 1r. esposa: Beatriz SARAVIA 2da. Esposa: Alba V. TORRES (Enlace) Viuda (Hijos)

Padres: Nicolás Anacleto y Julia Anselma (Otros familiares)

652

Fecha	Documentos	087459 ANTECEDENTES A REGISTRAR
12.12.79	D.1754	-Figura en una relación de funcionarios de A.N.C.A.P., a los cuales se les ordenó presentar Constancia de Habilitación para Cargos Públicos en el período entre el 1.10.79 al 31.10.79.-
26.Jun.78	D.N.I.I.	-Según Nota Interna Nro. 228 del Departamento Nro.2 de la Dirección Nacional de Información e Inteligencia, fechada el 25.8.70, está afiliado al Comité "ANCAP OFICINAS CENTRALES" del Partido Comunista (material incautado por la Seccional 17a. en el allanamiento practicado en la calle Sanabria s/n.- (Indica 1).- (M)
12.05.82	D.14.767	Baja como funcionario de A.N.C.A.P. en base a las resultancias del expediente No. 198.519 y el Art. 32 del Estatuto del Funcionario ANCAP Evaluación: A-1. Indica (2) ( ) ( ). (GM) (LA).
	5.8.83	Memo(A)1753/83 para el MSP.-(i).-

Imp. Nacional 71-79

SERVICIO DE INFORMACION
DE DEFENSA
Dep. I

MINISTERIO DE DEFENSA NACIONAL
SERVICIO DE INFORMACION DE DEFENSA
M/F

I.A 087460-2

..... Sección
Act. Ant. Nac.
Ficha Nº .....

Nombres y Apellidos: LIBERATORI Ivonne.

Fecha de Nacimiento:

Lugar de Nacimiento:
(País - Ciudad o Localidad - etc.)

Cred. Cív.: Serie ..... Nº ..... Ced. Identidad:

Otros documentos:
(Pasaporte — Libreta Enrolam. — etc.)

FOTO

Domicilio: 25 de Agosto 507 Montevideo
(Ciudad o Localidad) (Calle) Nº Teléf

Filiación

Edad aparente ..... Color del Cutis .....

Color del Cabello ..... Estatura Aproximada .....

Complexión ..... Aspecto Social .....

Señas particulares .....

Ficha confeccionada en Montevideo el 8 de Enero de 1964.-

Fórm. 1

087480

52

ACTIVIDADES

(1) **Laborales:** Profesión ..... Lugar de trabajo .....

Cargo ..... Antigüedad .....

Otras Actividades .....

(2) **Políticas:** Ideología ..... Actuación .....

Antecedentes .....

Antecedentes familiares .....

(3) **Sociales:** Estado Civil ..... Religión ..... Figuración .....

Grado Instrucción ..... Lugares que frecuenta .....

(4) **Económicas:** Situación ..... Capital aprox. ..... Vehículo .....
marca y Nº

Otros datos .....

Datos Complementarios .....

Apreciación Personal Gral. .....

LIBERATORI Ivonne F3

FICHA COMPLEMENTARIA

Documento		087460 ANTECEDENTES
Fecha	Origen	
Nov.1963.	Ag.Conf.Nº11. B-76-D-41.	-Afiliada a la "Unión de Juventudes Comunistas. "CIRCULO RODO" en el Turno Nº6.- Evaluación F-3.

Fórm. 2

SERVICIO DE INFORMACION DE DEFENSA
División I

MINISTERIO DE DEFENSA NACIONAL
SERVICIO DE INFORMACION DE DEFENSA
I. A 087401-0683 /F

.....Sección
Act. Ant. Nac.
Ficha Nº [illegible]

Nombres y Apellidos: LIBERATORI, Raul
LIBERATORI SUPATTO, Raul Leoncio(1)

Fecha de Nacimiento: 12/9/19 (2)

Lugar de Nacimiento: Montevideo (3)
(País - Ciudad o Localidad - etc.)

Cred. Civ.: Serie ABA Nº 1632(4) Ced. Identidad: 513.603 (5)

Otros documentos:
(Pasaporte - Libreta Enrolam. - etc.)

FOTO

47

Domicilio: 25 de Agosto 507 Ap. 6 (6)
(Ciudad o Localidad) (Calle) Nº Telef.

Filiación
- Edad Aparente ..... Color del Cutis .....
- Color del Cabello ..... Estatura Aproximada .....
- Complexión ..... Aspecto Social .....
- Señas particulares [illegible]

Ficha confeccionada en Montevideo el 14 de febreo de 1966

087461

52

ACTIVIDADES

(1) **Laborales:** Profesión . . . Lugar de trabajo A.N.P.(-)

Cargo ..... Antigüedad .....

Otras Actividades .....

(2) **Políticas:** Ideología COMUNISTA Actuación DIRIGENTE

Antecedentes .....

Antecedentes familiares Padres: Domingo y Amanda (8)

(3) **Sociales:** Estado Civil Casado (9) Religión ..... Figuración .....

Grado Instrucción ..... Lugares que frecuenta .....

(4) **Económicas:** Situación ..... Capital aprox. ..... Vehículo .....
marca y Nº

Otros datos .....

Datos Complementarios .....

Apreciación Personal Gral. .....

[redacted]

FICHA COMPLEMENTARIA 183

Documento Fecha	Origen	087481 Antecedentes
27/10/62	EPOCA	Adherido al Frente Izquierda de Liberacion.-
28/I/66	75/I	-Con motivo de cumplir el diario"El Popular" el IX, aniversario, firma una carta abierta dirigid[illegible] a los trabajadores,dirigentes y personalidades sindicales y populares, en la cual hace un llamamiento en adhesion del homenaje al diario de referencia que se rezliara en el Palacio dé Sud America el 11 de febrero del corriente año,-
3/XI/1966	77-142	-El reseñado en las elecciones llevadas a cabo el 24 de Octubre del corriente año para elegir nuevas autoridades del Sindicato Unico de la Administración Nacional de Puertos. (S.U.A.N.P.) como 11º Titular,-en la Lista Nº 1 (unica)
[illegible]	[illegible]	-[illegible] (1) al (9).-[illegible] del 21/[illegible] Col. 3. [illegible]

FICHA COMPLEMENTARIA

84

Documento		Antecedentes
Fecha	Origen	087461

rítimos.-5/8/77-Dirigente Sindical firmante de un manifiesto en apoyo del FIDEL.- 26/7/78-Presentó a Carlos [redacted] para su afiliación al Partido Comunista, según material incautado por CCOI en Feb./976 "Operación Morgen".- (C.N.C.I. N° 546/78 DE LA SECC. 1a. MDNC.).- (U)

087461

MINISTERIO DE DEFENSA NACIONAL
SERVICIO DE INFORMACION DE DEFENSA
M/F

IG.02.02- 1794

SERVICIO DE INTELIGENCIA
División I
(Seguridad)

Sección «G»
Gremios
Ficha N.º

LIBERATORI

Nombres y Apellidos: LIBERATORE Raúl, L.

Fecha y Lugar Nac.:

Cred. Civ.: Serie N.º Ced. Identidad:

Otros documentos:
(Pasaporte - Libreta Enrolam. - etc.)

Domicilio:
(Ciudad o Localidad) (Calle) (N.o) (Telef.)

Profesión:

Foto

Cargo y Lugar:

Ideol. Política: COMUNISTA Actuación: DIRIGENTE

Datos Complementarios:

Apreciación General:

Ficha confeccionada MONTEVIDEO 30 de Mayo de 1963.

FICHA COMPLEMENTARIA

856 -2

Documento Fecha	Origen	087461 Antecedentes
24-X--66	GREMIOS D.142.-	Es elejido en una lista única Nro.1.-en las elecciones de éste día para integrar las autoridades del S.U.A.N.P.-Evaluación/A-2.(C).-
28-I-66	75-1	con motivo de cumplir el Diario El Popular su IX Aniversario,firma una carta abierta dirigida a los Trabajadores,Dirigentes Sindicales,en la cual hace un llamamiento en adhesión del homenaje a dicho diario que se realizará en el Palacio Sud América el 11 de Febrero del año en curso.-

Ficha confeccionada el 4/X/73

MINISTERIO DE DEFENSA NACIONAL 087462-8

S. I. D.

Dep. 1 Sec. 1

Sub - Sec. A/N

Ficha Nro._____ Confec. _____

LOPEZ PEREIRA
Apellidos Nombres

DOCUMENTOS: C/C. _____ C/I. _____
Serie Nro. Nro. Dpto.

OTROS DOC. _____
Pasaporte Lib. Enrol. etc.

NACIMIENTO: _____
Fecha Lugar

DOMICILIO: _____
Calle Nro. Teléf. Ciudad o Localidad

PROFESION U OCUPACION: Portero ANCAP

LUGAR: _____ CARGO: _____

IDEOLOGIA POLITICA: _____ CLASIFICACION: _____

DATOS COMPLEMENTARIOS: _____
Est. Civil Cónyuge Hijos

137641

Otros familiares

(52)

Fecha	Documentos	087462 ANTECEDENTES A REGISTRAR
16/8/73.	2840	-pertenecería a un CAT,se dedicó a la venta de "bonos de colaboración para familiares de los presos políticos". Comunista activo perteneciente al grupo de ERRO.-(D) C-3.

SERVICIO DE INTELIGENCIA

Dep. I (Seguridad)

Sección .....

MINISTERIO DE DEFENSA NACIONAL M/F
SERVICIO DE INFORMACIONES DE DEFENSA

Ficha N.º ..... **confeccionada el** 28-V-965

I.V. 0203 - 29.78

087463-6

Foto

Apellidos LIBERMAN

Nombres Mateo

Fecha de Nacimiento: .....

Lugar de Nacimiento: .....

Cred. Civ.: ..... **Ced. Identidad:** .....

Prontuario: ..... **F. Censal:** .....

Padre: .....

Madre: .....

Domicilio: Sarandí 331 **Ciudad:** Montevideo

Otros datos (Documentos y señas personales) .....

28434

B2

FICHA COMPLEMENTARIA

Documento			087463 Antecedentes
N.º	Fecha	Origen	
B.76-D.9	21-V-965		-Desde Rusia le escribe TASCHKENT SCHAIR, dirigiendo la correspondencia a Sarandí 331.-
B.76-D.13	1o.-VI-65 1966	77/9	-Desde Rusia le remiten correspondencia dirigida a Sarandí 331.-
	21.IV.66 13/V/1966.-	77/19 77/153	Figura en una relación de personas que reciben correspondencia de "países comunista", la correspondencia viene dirigida a Sarandí 331 Mont.
	3/II/983	---------	Se contestó Memo. (A) N- 3050/982 (1a. Parte) para DINARP (MS)

SERVICIO DE INTELIGENCIA

Dep. I (Seguridad)

Sección .....

MINISTERIO DE DEFENSA NACIONAL
SERVICIO DE INFORMACIONES DE DEFENSA
M / F

Ficha N.º I.V.0203 - 795 **confeccionada el** 13-V-65.-

087464-4

Foto

Apellidos LIBERMAN

Nombres Otto

Fecha de Nacimiento: .....

Lugar de Nacimiento: .....

Cred. Civ.: ..... **Ced. Identidad:** .....

Prontuario: ..... **F. Censal:** .....

Padre: .....

Madre: .....

Domicilio: .- **Ciudad:** Montevideo.-

Otros datos (Documentos y señas personales) .....

B2

FICHA COMPLEMENTARIA

Documento			087484 Antecedentes
N.º	Fecha	Origen	
B-76-D-6.	-13-V-965.-		-Recibe propaganda comunista por casilla de correo 1280, Montevideo.- Evaluación F-6.

087465-1

JUNTA DE COMANDANTES EN JEFE

S. I. D.

Dep. I Secc. I

Sub Secc. A/N

Ficha Nº ____ Confec. 19/V/80

LIBERMAN TAUBENBLAT de LEJBUSIEWICZ — Apellidos

Raquel — Nombres

DOCUMENTOS: C/C Serie BJB Nº6471 — Serie / Nº — C/I. Nº407.118 — Nº / Dpto.

OTROS DOC. ____ — Pasaporte / Lib. Enrol. / etc.

NACIMIENTO: 1/XII/1921 — Fecha — Polonia — Lugar

DOMICILIO: Carlos Crocker 2536 — Calle / Nº — Teléf. — Montevideo — Ciudad o Localidad

PROFESION U OCUPACION: Médico

LUGAR: M.S.P. - C.C.Asig.Familiares CARGO: ____

IDEOLOGIA POLITICA: ____ CLASIFICACION: ____

DATOS COMPLEMENTARIOS: Casada — Est. Civil — Cónyuge — Hijos

Sus padres: Julio y Perla (Fallecidos)

Otros familiares

82

Fecha	Documentos	087465 ANTECEDENTES A REGISTRAR
	D.N.I.I.	- 4/XII/963 - Se establece que la titular mantiene contactos con elementos Comunistas. Llegó al Uruguay en el año 1930 en compañía de sus padres, es especialista de niños. 16/1/978 - En la fecha realiza trámite de pasaporte con la intención de viajar a Israel, España, Italia, Francia Suiza y Suecia etc. (C.H.C.P. Nº2527 del 22/XII/978 de la Sec. 15a. de Mdeo.)

Imp. Nacional

Traslado a la D.G.S.S.

F3

Nº Carp. 392.-

Foto de Frente	Foto de Perfil

LIBERMAN — TAUBENBLAT — Raquel.-
Apellido Paterno — Apellido Materno — Nombre(s)

Documentos C. C. B.J.B.No. 6471 C. I. 407118.-

Domicilio Carlos Crocker 2536 Piso 6 apto.605.-

Teléfono 58-32-71 Sección Policial - - - -

Lugar y Fecha de Nacimiento 1-12-921.- POLONIA.-

Profesión MEDICO Ocupación MEDICO PEDIATRA.- (CONTRATADA

Otras actividades

Actuación

Ideología

Situación económica Capital aprox. Vehículo

Raza Estatura Peso Color de cabello

Color de ojos Complexión Señas

Estado civil CASADA.- Nombre del cónyuge LEJBUJIEWIEZ, Isaac.-

Nacionalidad del cónyuge Nombre y edad de los hijos

Padre, Nombre Julio LIBERMAN BERLAND Nacionalidad

Madre, Nombre Perla TAUBENBLAT SHNAI.- Nacionalidad

Estudios

Otros datos

mag.-

SERVICIO DE INFORMACION DE DEFENSA
Dep. 1

087466-9

Confeccionado el 18/4/72

VARIOS

FOTO

Apellidos LIBERMAN

Nombres Salomon

Fecha de Nacimiento

Lugar de Nacimiento

Est. Civil

Cred. Cívica Céd. Identidad

Otros Documentos

Ocupación

Padre

Madre

Domicilio Ciudad

Otros datos

CHIESA Hnos. Ltda - 8.000 - 3 - 72

[redacted]

B2

FICHA COMPLEMENTARIA

DOCUMENTO		087486 ANTECEDENTES
Fecha	Origen	
1/2/72	Doc_12	Figura en una lista de socios de la coordinadora (M) del F.A. dicho material fue incautado en el domicilio de la presunta sediciosa JUDITH SUTZ Waisman.(X)

087467-f

Fel

JUNTA DE COMANDANTES EN JEFE

S. I. D.

Dep. I Secc. I

Sub Secc. A/N

Ficha Nro. ____ Confec. 2-4-79

LIBERMAN LOSARDO — Apellidos

Victor Hugo — Nombres

DOCUMENTOS: C/C BVB-24081 — Serie Nro. C/I. ____ Nro. Dpto.

OTROS DOC. ____ Pasaporte Lib. Enrol. etc.

NACIMIENTO: ____ Fecha Lugar

DOMICILIO: ____ Calle Nro. Teléf. Ciudad o Localidad

PROFESION U OCUPACION: ____

LUGAR: ____ CARGO: ____

IDEOLOGIA POLITICA: ____ CLASIFICACION: ____

DATOS COMPLEMENTARIOS: ____ Est. Civil Cónyuge Hijos

Otros familiares

82

Fecha	Documentos	087467 ANTECEDENTES A REGISTRAR
11-12-78	1679	-Delegado de Mesa por las listas : 77-700-4190-4191-9988. , en las elecciones nacionales del año 1971 19 , por el Departamento de Montevideo ... Circuito N° 2412. (INFORME CORTE ELECTORAL).- (Pág.N° 0347).-(C)

FS-1

CIO DE INFORMACIÓN 087468-5
ISA

Confeccionado el 17-IV-1970.-

Apellidos LIBEROFF NEMIROVSKY

Nombres Benjamín José

Fecha de Nacimiento 19 años (1968) 16.5.49(1)

Lugar de Nacimiento Uruguay Montevideo(2)

Est. Civil) Soltero Casado con Esther Carmen PATRONI(3)

Cred. Cívico CJB 33.321(4) Ced. Identidad 992.726

Otros Documentos Reg.Fot.2.260.490(7)

Ocupación Estudiante de Arquitectura.

Padre Manuel(5)

Madre Silvia(6)

Domicilio Cno.Carrasco 4969 Ciudad Montevideo

Dr.De Tema AAC4 al 28.7.74(8)

Otros datos:

FICHA COMPLEMENTARIA

DOCUMENTO		087468 ANTECEDENTES
Fecha	Origen	
9-VIII-1968	B72-D37 Parte 114	-Detenido en averiguación durante las Medidas Prontas de Seguridad.-
18.NOV.71	[redacted] Doc.17	- Hace delcaraciones conjuntamente con otros dos más integrantes de la Mesa de la Coordinadora "K" del Frente Amplio explicando las actividades de los militantes preparando y organizandose para las próximas elecciones.-(SS)-
5/6/73	El Popular)	Participó en un acto de la coalición de la 1001 en Juan Lacaze en el cine Libertad. En esa oportunidad hizo uso de la palabra conjuntamente con el Senador RODRIGUEZ CAMUSO, General ARTURO BALIÑAS, y el Presidente del Comité Izquierda local EDUARDO PHILIPS.(Y).
9.6.78	691	1.6.78 -Se ha constituido en Cuba un "Comité Uruguayo" de apoyo al "Décimo Primer Festival de la Juventud " a realizarse en la Habana y del cual es integrante.- Secretario General de la FEUU.- (DD)
14.2.79	Doc. 0408	- Por Requisitoria Interna Nro.01/979, se requiere su captura con el Nro.1452.- Por la presunta comisión del delito previsto en el Art.58Nal.3ero. del C.P. M.- (AA).- Requisitoria del S.I.D..-

MINISTERIO DE DEFENSA NACIONAL
S. I. D.

087468

28 MAYO 1974

Dep. I FS2 Secc. I

Sub - Secc. G

Ficha Nro. ____ Confec. ____

LIBEROFF NEMIROVSKI — Apellidos

Benjamín José — Nombres

DOCUMENTOS: C/C. B.D.B. 33.351 — Serie / Nro.

C/I. 992.726 — Nro. / Dpto.

OTROS DOC. _____ — Pasaporte / Lib. Enrol. / etc.

NACIMIENTO: 16.3.949 — Fecha

Montevideo — Lugar

DOMICILIO: Uno. Carrasco 4769 — Calle / Nro.

58.60.19 — Teléf.

Montevideo — Ciudad o Localidad

PROFESION U OCUPACION: Estudiante Arquitectura

LUGAR: _____ CARGO: _____

IDEOLOGIA POLITICA: _____ CLASIFICACION: _____

DATOS COMPLEMENTARIOS: Casado — Est. Civil

Esther Carmen Agilos — Conyuge

_____ — Hijos

Hijo de Manuel y Silvia

Otros familiares

154

Fecha	Documentos	087468 ANTECEDENTES A REGISTRAR
12/9/73 A	2913	Candidato para integrar la Asamblea General del Claustro Universitario, orden estudiantil, lista 39 de la Facultad de Arquitectura. (K)
20.7.73	DNII	Fué detenido el 6.7.73 portando panfletos contrarios al régimen actual. (K)
20.6.83	27542/01	8/6/83: En la fecha se establece que el causante es suscriptor de revistas y panfletos en los que se realiza campaña contra el Uruguay, tales como "TENDENCIA COMBATIVA", "DESDE URUGUAY"; "MAYORIA", "INFORMATIVO CIDAU". Cabe mencionar que las mismas son dirigidas a P.O.B. 58- PRAGA/ CHECOSLOVAQUIA.- Eval.A-1.-(FE)
27.12.83	0162/79 pág.2	Indica (5) al (8).Eval.A-1.(ME)

FECHA	DOCUMENTOS	087408 ANTECEDENTES A REGISTRAR LIBEROFF NEMIROVSKY BENJAMIN JOSE
30.11.79	2516	-Secretario General de la F.E.U.U.- -06.07.973 -Detenido por la Guardia Metropolitana junto al Rector de la Universidad de la República, en la intersección de Arenal Grande y Dante, portando panfletos contrarios al Régimen de Gobierno actual. Internado en el Cilindro Municipal.- -25.09.973 -Liberado.- -ACTIVIDADES EN EL EXTRANJERO: -MOSCU .05.979 -Escribe un artículo sobre el "Cincuentenario de la F.E.U.U. en el Boletín Exterior del P.C. del Uruguay. Nº 4 del cte. año.- -ALEMANIA 17.06.979 -Hace uso de la palabra por Radio Berlín Internacional declarando que los estudiantes uruguayos se encuantran en lucha.- -ALEMANIA 01.07.979 -Delegados de la FEUU ante la Unión Internacional de Estudiantes, habla sobre los 6 años de "dictadura".- -ALEMANIA 22.08.979 -Efectúa un comentario por Radio Berlín Internacional ante un nuevo aniversario de la Declaratoria de la Independencia.- -ALEMANIA 05.09.979 -H abla por Radio Berlín ofreciendo un comentario "que se aparta un poco de lo que es tradicional".- Eval. A-1 (SF).-

FECHA	DOCUMENTOS	087468 ANTECEDENTES A REGISTRAR 56
14.12.81	D.10298	Con fecha 3.11.80 la "Unión Internacional de Estudiantes" envía una comunicación a la División de Derechos Humanos. la cual es firmada por el causante. En la misma denuncia el fallecimiento de Gladys Yañez, detallando los hechos ocurridos desde su detención. Finalmente pide a la División se tomen medidas para evitar tan lamentables pérdidas. EVAL:A-2. (VM).
26.2.82	D.12217	-Figura como representante de la F.E.U.U. ante la "Unión Int. de Est." en Praga.- Eval: A-1. (SJ).-
2.2.83	D.24129	"Radio Berlín" en su edición del 20.1.83, emite un comentario del causante para ese programa. En el mismo se refiere a la participación de la F.E.U.U. en la reunión anual de la Unión Internacional de Estudiantes a realizarse en Atenas.-Eval:A-1(AD)
6.5.83	26067/83	-20.4.83-Figura en una relación de integrante del Partido Comunista en el Exterior, en Europa Oriental, como dirigente y sin encuadre.-Eval A-1 (V) Pag.24 -
14.5.83	27076/83	- Indica [illegible] Doc. 26067/83.- Eval:A-2.- (AA).- D' .015.-

L-363 087468 57

LIBEROFF — APELLIDOS

Benjamín — NOMBRES

FOTO

Fecha y Lugar de Nacimiento .....

Domicilio .....

Documentos .....

Nacionalidad .....

Profesión .....

Nombre del Padre ..... Nacionalidad .....

Nombre de la Madre ..... Nacionalidad .....

Estado Civil ..... Nombre del Cónyuge .....

Nacionalidad del Cónyuge .....

Nombre y edad de los hijos 114263

Otros datos Dirigente de la UJC. Según informes, [illegible]

F58

FECHA	ORIGEN	087468 ANTECEDENTES
		en diferentes eventos de Europa y Africa. (Inf. del Doc. con Nº 1219/80 del 13-3-80-Ficha confeccionada el 27-3-80).- Asimismo, el 24 de enero de 1980 el reseñado LIBEROFF informa en Radio Berlín Internacional que concurrió representando a la FEJU a una reunión de la Unión Internacional de Estudiantes, manteniendo allí contactos entre otros con dirigentes comunistas de Argentina, Brasil y Chile.
1.9.83	1656/78 Pág.1	Por Oficio Nº822/78 de fecha 24.11.78,el J.M.I.5º.T.solicita su captura "por la presunta comisión del delito previsto en el Art.58 Nral.3º del C.P.M..-Eval:A-1(AD)

Imp. Nacional - 121...

087468 F9

LIBEROFF — APELLIDOS

Benjamín — NOMBRES

FOTO

Fecha y Lugar de Nacimiento .....

Domicilio .....

Documentos .....

Nacionalidad uruguayo

Profesión .....

Nombre del Padre Manuel LIBEROFF Nacionalidad .....

Nombre de la Madre ..... Nacionalidad .....

Estado Civil ..... Nombre del Cónyuge .....

Nacionalidad del Cónyuge .....

Nombre y edad de los hijos .....

Otros datos En nombre de la Sección de Radio Berlín sobre DD.HH. en Chile, [illegible]

FECHA	ORIGEN	087468 ANTECEDENTES
9-3-81	Doc. Nov. Grab°Nº 039	a las sesiones de dicha comisión, y sus representantes.(Inf. ext. Nov. Grab. Radio Berlín del 19-2-81).(nnrb).-
9-3-81	Doc. Nov. Grab.Nº 040	El reseñado, dirigente de la FEDU, realizó en Cinebra una "documentada e impactante" declaración ante el grupo que estudia la situación de los desaparecidos en el marco de la C.D.H. de la ONU. Expuso sobre los numerosos casos que se registran en la dictadura, de las personas que fueron detenidas sin que se sepa nada de su existencia, y en otras, habiendo certeza de su pasaje por centros de tortura. El testimonio respecto a su padre, Manuel LIBEROFF, fue especialmente dramático, al "haber sido arrancado del seno de su familia delante de su esposa y sus hijas, en Bs. As,,en mayo de 1976, siendo que hasta hoy se desconoce su paradero. (Inf. ext. Nov. Grab. Radio Berlín del 20-2-81).(nnrb).-
13-4-82	Docs. Nº 13.572 y 13.571	

FECHA	DOCUMENTOS	087468 ANTECEDENTES A REGISTRAR
01.7.83	28096/12	"PRESSUR" 12/6/83: 5/6/83: Envia una carta al Semanario "Opinar" en la cual expresa:"Recordar a los desaparecidos como mi padre, es no permitir que este manto de olvido de validez a un pilatos que la lava sus manos y que en forma alguna sera capaz de generar paz y concordia", refiriéndose al secuestro de su padre al ser trasladado a Bs.As. Asimismo hace referencia al comunicado emitido por las FF. AA., Argentinas que dan por muertos a los desaparecidos, dando como finalizado este hecho.-Eval.A-1.-(FE)
7.7.83.	28113/01	"RADIO BERLIN" 23/6/83: En su audición de la fecha informa que el causante realizó declaraciones con motivo del décimo aniversario de la huelga general contra el"golpe de Estado en Uruguay"en 1973.-Eval.B-2.-(FE)
20.7.83.	28599/02	Indica IDEM. Doc.28096.-Eval.A-1.-(FE)
1.8.83	7966/464 al 467	ACTIVIDADES EN EL EXTRANJERO CHECOSLOVAQUIA - JUL/78 - En su carácter de dirigente estudiantil, interviene en un acto realizado en la planta Mielnik 3 de la ciudad de Praga.Allí la Federacion Mundial de la Juventud Democratica y la Union Internacional de Estudiantes, emitieron sendas declaraciones por la libertad de los "presos politicos". CUBA - 5.8.78 Estuvo presente en el "II Festival Mundial de la Juventud y los estudiantes", realizado en La Habana hasta el dia de la fecha.En el presente sus testimonios "denunciando el operativo fascista de Buenos Aires, donde desaparecio su padre y fueron muertos GUTIERREZ RUIZ y MICHELINI.

.../

FECHA	DOCUMENTOS	087468 ANTECEDENTES A REGISTRAR
1	///...	ALEMANIA - OCT-78 - Participo como invitado en varias actividades de solidaridad con uruguay ,desarrolladas en las ciudades de Bonn y Colonia;en esta ultima ciudad el acto central se llevo a cabo en la Sala ZWOLKMOON" estando la parte artistica a cargo del conjunto "Los Olimareños". 8.11.79 - Hace uso de la palabra por Radio Berlin internacional, refiriendose a la actividad universitaria en nuestro pais. ANGOLA - DIC/79 - Participa en las "Jornadas Afro-Latinoamericanas" realizadas en la ciudad de Luanda;representando al estudiantede del Uruguay. CHECOSLOVAQUIA; 28.6.80 - Hace uso de la palabra en la ciudad de Praga, en una acto de"Solidaridad con Uruguay". El causante es delegado de la FEUU ante la Union Intenacional de estudiantes (UIE) ITALIA 27 al 29/11/80 - Participa en las "Jornadas Universitarias de Solidaridad"con "ruguay", inauguradas en la Sala de la Promoteca del Campidoglio de Roma y clausuradas en la "Tenda de Basilio" de la misma ciudad.Eval:A-1(00) Ind 1 al 4
18.8.83	0.26314 Pag.3868	-Ratifica idem Docs.691/78,17/71,0408/79,2516/79 de fecha 05.979.-Eval:A-2.- (SE)

FECHA	DOCUMENTOS	LIBEROFF NEMIROVSKY ANTECEDENTES A REGISTRAR BENJAMIN JOSE fs/3
30.1.84	0721/79 pág.2	RADIO MOSCU:"QUINCE MINUTOS CON URUGUAY":1.7.78: 27.6.78:En la fecha se celebró un mitín en Praga donde hizo uso de la palabra, y donde se aprobó un mensaje por la libertad de SEREGNI, Jaime PEREZ, y otros Eval.B-2.(ME)
3.2.84	8400614/002	"RADIO BERLIN". En su audición del 22.1.84 informa sobre sus declaraciones en Praga, respecto a la derogación del examen de ingreso a la Universidad; haciendo manifestaciones tales como: "significa haber arrancado del régimen ese paso atrás que significa el examen..."; "este triunfo es fruto de la unidad y de la firmeza de principios"; "un triunfo de la FEUU, de los gremios, de los planteos y reclamos -legales de la ASCEEP, de las revistas, murgas, asados, ferias y la continuidad de 55 años de lucha desde que se fundara la Federación"; "una lucha junto a todo el pueblo, al lado de los trabajadores de la - CNT, de su Plenario Intersindical"; "las banderas - estudiantiles flamearon junto al PIT el pasado lo. de mayo"; "como cientos de estudiantes resistieron las - torturas y permanecen en las cárceles junto a los - trabajadores..."; " estamos en las cacerolead as, en - las calles, pese a la saña represiva, el 27 en [illegible]

FECHA	DOCUMENTOS	ANTECEDENTES A REGISTRAR
		certación de todos los que queremos terminar con la dictadura y en el maravilloso paro general y por ello es que podremos derrotar al fascismo". Eval.B-2 (SI)
24/2/84	11941 / 82 PAG. 2869	- POSEE ANTECEDENTES EN EL CO.NA.E - EVAL - A - 1 (CD) INDICA ( ) ( ) ( )

087460-3

E FBI

SERVICIO DE INFORMACION DE DEFENSA

Dep. 1

V A R I O S

Confeccionado el 18.8.77.

FOTO

Apellidos LIBEROFF NEMIROVSKI

Nombres Ganny

Fecha de Nacimiento 3.3.58 18 años

Lugar de Nacimiento

Est. Civil

Cred. Cívica ..... Céd. Identidad .....

Otros Documentos

Ocupación

Padre

Madre

Domicilio ..... Ciudad .....

Otros datos:

chiesa hnos. - 4 000 - 5 / 7

FICHA COMPLEMENTARIA

B2

DOCUMENTO		087469 ANTECEDENTES
Fecha	Origen	
7.4.77.	Doc 0300	-Figura en una relación de ciudadanos Uruguayos que abandonaron la República Argentina, como refugiados al amparo del Comité Internacional para la Migración Europea (C.I.M.E.) entre el 26 26.12.1973 y el 27.2.77.- Viajó el día 2.7.76 con destino a Suecia.- Evaluación A-1 (JJ)
5-10-81	Doc. 6105	- Integrante del P.C.R. Evaluación A-1.- (LA).-
28.05.83	18347/82 Pág.046	-01.09.82-Indica idem Doc. 0300/77.- EVAL:A-2 (J)

[redacted]

087470-1

JUNTA DE COMANDANTES EN JEFE

S. I. D.

Dep. I Secc. I

Sub Secc. A/N

Ficha Nro. _____ Confec. _____

LIBEROFF — Apellidos

Jorge Benjamín — Nombres

DOCUMENTOS: C/C _____ (Serie / Nro.) C/I. _____ (Nro. / Dpto.)

OTROS DOC. Pasaporte No.: 167865 (Pasaporte / Lib. Enrol. / etc.)

NACIMIENTO: _____ (Fecha / Lugar)

DOMICILIO: _____ (Calle / Nro. / Teléf. / Ciudad o Localidad)

PROFESION U OCUPACION: _____

LUGAR: _____ CARGO: _____

IDEOLOGIA POLITICA: _____ CLASIFICACION: _____

DATOS COMPLEMENTARIOS: _____

Est. Civil [redacted] Cónyuge Hijos

Otros familiares

82

Fecha	Documentos	087470 ANTECEDENTES A REGISTRAR
29.10.76	D: 1366	- Según información proporciondda por el Servicio de Informaciones de la Fuerza Aérea de Brasil, integra una nómina de uruguayos que viajan frecuentemente entre : PANAMA - LA HABANA - PANAMA, utilizando la Empresa " Consolidate Cubana de Aviación ".- 16 de Agosto de 1976 - LA HABANA - PANAMA.- Eval. A - 1 .- (J)

Fs.1 E

JUNTA DE COMANDANTES EN JEFE 087471-9 Secc. 1

S. I. D.

Sub Secc. A/N

Ficha Nro. _____ Confec. _____

LIBEROFF PEISAJOVICH — Manuel
Apellidos — Nombres

DOCUMENTOS: C/C _____ C/I. 606.284
Serie Nro. Nro. Dpto.

R.F/I.451.869(1)

OTROS DOC. Lib.Enr.Arg. 1.889.391(2).
Pasaporte Lib. Enrol. etc.

CARTA DE CIUDADANIA Nro. 58.843 expedida el 9.5.62.(3)

NACIMIENTO: 31 de marzo de 1921 Entre Ríos (Argentina)
Fecha Lugar

DOMICILIO: Cno.Carrasco Nº 4769 5.60.19 Montevideo
Calle Nro. Teléf. Ciudad o Localidad

PROFESION U OCUPACION: Médico

LUGAR: C144259 CARGO: _____

IDEOLOGIA POLITICA: _____ CLASIFICACION: _____

DATOS COMPLEMENTARIOS: Casado [illegible](4)
Est. Civil Cónyuge Hijos

HIJO DE: Santiago y Luisa.(5)
Otros familiares

Fs-2

087471

Fecha	Documentos	ANTECEDENTES A REGISTRAR
24.1.62	B-75-(I) D-31	Firmante de un manifiesto por la no intervención y condena de cualquier tentativa de sanción agresión o coerción ya sea económica, política o militar y todo intento de ruptura diplomática con el Gobierno de Cuba violatorio del principio de no intervención.-
15.4.76	0538	4/7/62 Adhiere al XVIII Congreso del Partido Comunista realizado en Montevideo en el mes de julio (El Popular).-(Q)
8.6.62	El Popular D-1564/8	Se pronuncia por la Formación de un Frente de las Fuerzas Democrática y anti-imperialistas, sin exclusiones.-
6.10.62	Marcha	Firmante de un manifiesto del Movimiento de Trabajadores de la Cultura (integrantes del FIDEL).- Firmó manifiesto de MIL CIEN INTELECTUALES DEL FIDEL. Firmante de declaración de Profesionales Universitarios de apoyo a Cuba.-
15.4.76	0538	-1/963 Mantiene contactos con la embajada de Cuba.- (Q)
23.10.63	B-75-(1) D-24	-Firmante de un manifiesto de intelectuales del FIDEL en unidad contra la crisis aparecido en el diario "Epoca" de fecha 28 de actubre de 1963.-
6.4.64	Inf. Dirección	Orador del F.I.D.E.L. en la región del Cno Carrasco y Vera cierto.

LIBEROFF PEISAJOVICH Manuel

FICHA COMPLEMENTARIA Fs.3

087471

DOCUMENTO		ANTECEDENTES
Fecha	Origen	
6.4.64	Inf.Dirección.	Autor de un Tinglado "Alcanzame la Escopeta" que satiriza al Gobierno.-
2.9.64	El Popular.	-Firmante de un manifiesto de intelectuales en contra de la resolución de la OEA(ruptura de relaciones c con Cuba).-
7.9.64	"El Popular B-75-(1)-D-370	-Hace uso de la palabra en ocación del acto en que s se inauguró el Seccional Este del Partido Comunist cerrando el acto.-
9.10.64	Mem.Bimensual.Pág.1	
15.4.76	0538	-16/1/65:-Mantiene contactos con funcionarios de la Embajado de Checoslovaquia,a quienes solicita películas para Niños,quienes le manifestaron que le iban a confeccionar un lindo programa.- (Q)
1.6.65	B.75.(1).D.577."EL POPULAR".	-Firmante de un manifiesto de fecha 31.5.65 de apoyo al II Congreso Continental de Solidaridad con Cuba gastrista en el repudio a cualquier forma de ataque contra el régimen comunista cubano.Posteriormente este congreso fué prohibido por el Gobierno de la República.-
3.9.65	75/1667	-Intervino en la Conferencia Departamental del Partido Comunista como marco de la celebración del 45 aniversario de dicho partido.Y señaló que dicha conferencia es una"Rente de Enseñanza y Ocación para reblar nuestra militancia.-

FICHA COMPLEMENTARIA Fs.4

DOCUMENTO Fecha	Origen	087471 ANTECEDENTES
		-Secretario de la Seccional Este del Partido Comunista
30.10.1965	B-72-D-198	-En dicha fecha hizo uso de la palabra en un acto Organizado por el "Frente Izquierda de Liberación" (F.I.D.E.L.)que se realizara en la intersección de las Calles Camino Carrasco y Veracierto con motivo de la ina uguración de un nuevo Comité "Cambay".-
30.12.65	75/2649 El Popular	-En calidad de delegado del seccional Este del Partido comunista,concurría a las asambleas públicas de las agrupaciones,en las que se hará entrega a los afiliados de los carnets para el año 1966.-
16.12.65	75/2732	-Firmante de un manifiesto de Docentes,Profesionales y Artistas en contra de las Medidas de Pronta Seguridad.-
Año 1966	Lista "FIDEL"	-Figura como 3er Suplente del 5to.Titular a la Junta Departamental de Montevideo,en las listas del "Frente Izquierda de Liberación"en las Elecciones Nacionales del corriente año.-
8.3.1966	B-75-D-330	-En el diario "El Popular"de la fecha se publica una información donde cuenta del ferviente apoyo que resive La Reforma Popular"con tal motivo son entrevistados los integrantes de distintas Brigadas para recolleccionar firmas de apoyo a dicha Reforma de las 16a.y20a .Secciones (Este yCerro)siendo esta

LIBEROFF PEISAJOVICH Manuel Fs.5.

Fecha	Documentos	087471 ANTECEDENTES A REGISTRAR
		una de las entrevistadas como integrante de la Brigada de la Zo zona Esta.-
28.3.66	76/40	-Se ha comprobado que posee una antena de Trasmisor de gran alcance.-
25.4.76	0538	-26/4/66."El Popular "publica ,su foto en momentos en que firma la Reforma Popular de un grupo de Sindicatos y el Partido Comunista.- (Q)
20.10.66	B-77-D-172	-Figura en una relación de personas a las que se le conoce su vinculación al "Instituto Cultural-Uruguay China"(I.C.U.CH.).-
		-Su coche contenía un trasmisor en banda ciudadana Banda fija CXB 184 y Banda móvil CXB185 .-
		-Tiene gran amistad con el Dr Juan José ORMAECHEA.-
15.4.76	0538	-11/11/66-Expresa lo mismo que el documento del "Año 1966, Lista "FIDEL".
19.12.66	72/175	-Hizo uso de la palabra en el acto público que se realizara en el día de la fecha en la intersección de las Calles Veracierto y Cno Carrasco,de la ciudad de Montevideo,organizado por el FRENTE IZQUIERDA DE LIBERACION (FIDEL).-
1966	75/1688	-Integrante del Seccional Este del P.C;participa en el XIX Congreso del mismo.-

Fecha	Documentos	087471 ANTECEDENTES A REGISTRAR Fs. 6
15.4.76	0538	-28/1/68 .Hará uso de la palabra en homenaje al"Popular " en su XI aniversario. (N)
25.4.68	75-657	-Interviene en un a cto organizado por el P.C.,en adhesión al 1º de mayo,en la Agrupación Paso de la Arena. (N)
13.1.69	75/1359	-Hizo uso de la palabra en el acto de clausura del Seminario de Propaganda Comunista inaugurado el jueves anterior en la Casa del Partido,en el que participaron delegados de la capital y d de 14 departamentos (42 delegados). (R).-
20.2.69 Archv. 1972	75-332	-Participó de una reunión Plenaria de la Comisión Movilización de Montevideo con los Coordinadores y Comités Centrales Zonale del Frente Izquierda,según un artículo de "El Popular",publica do en el día de la fecha con el Título:"F.I.D.E.L.:Positivo balance de un año de luchas y grandes Iniciativas para 1969" (PP).-
11.4.69	B.75 D. 274	-Idem al doc. 75-332. (MM).-
15.4.76	0538	-21/4/70.Hará uso de la palabra en la inauguración del nuevo lo cal del Comité Unión del F.I.D.E.L.
7.11.70 Archv.72	75-1962	-Hizo uso de la palabra en representación de la Comisión de Pa dres de Alumnos de Liceo y Preparatorios,en el acto organizad por la C.N.T.realizado en la Explanada Municipal,"en "Defens de la Educación Popular".Participaron representaciones estu diantiles de Montevideo y de el Interior,como delegaciones de gremios y Sindicatos (PP).-

LIBEROFF PEISAJOVICH Manuel Fs. 7

Fecha	Documentos	087471 ANTECEDENTES A REGISTRAR
15.4.76	0538	-No 102/971 del EMGE - Dpto E-II de junio el causante viajo tres veces a Moscú, formaba parte del panel televisivo "Conozca su Derecho" de canal 12 y últimamente ha sido visto en cercanías de Liceos. Se presume que organizaba cierto grupo de gente para provocar desórdenes. Teniendo acción directa en los sucesos del 31/5/971 en el Liceo Nº 9, determinando la concurrencia de personas presumiblemente extremistas.
Dep.3 971	Informe Especial 26	-Participaría en la edición de un folleto referente a los liceos populares y actuación de los CODEPALES. Se financiaría con dinero votado por Enseñanza Secundaria y que fuera vertido a la Asamblea de profesores. (E).
4.5.71	d.1832	-Se tiene conocimiento que el mencionado médico, además de concurrir al Liceo ya mencionado en el documento 0538 de fecha 15.4.76, concirria a los Liceos: No 15, (de Carrasco); en el No8 No 14 (8 de Octubre y J, Batlle y Ordoñez), en la Universidad del Trabajo. (C.C.)
15.5.71	El Popular.	-El Dr Antonio J. Escanellas, integrante del Consejo Interventor de Enseñanza Secundaria, presentó en el Juzgado de Instrucción de 4to Turno una denuncia contra el Dr. Manuel Liberoff, Presidente de la Comisión Departamental de Padres (CODEPALES). De las actuaciones, surgió lo infundado de la denuncia y en consecuencia de ello, el Dr LIBEROFF inició juicio penal correspondiente.-

Fecha	Documentos	08747 1 ANTECEDENTES A REGISTRAR Fs.8
18.6.71	Dpto I	-Integrante del Consejo Directivo del CASMU.-(F)
2.9.71	75-3258	-Participa como delegado de la CODEPALES,en un acto de "REPUDIO AL FASCISMO"efetuado en el Teatro Zhitlovisky.El mismo fue organizado por la Juventud Judía Progresista.-(J)
21.10.71	15(L)187	-Habría alojado en su casa al Ing. Almiratti,trasladando luego a un cantegril de Avda.Italia. (N)
29.10.71	"El Popular.	-Figura como colaborador en la salida de este número.(R).
12.11.71	"MARCHA"	-Candidato a ler .suplente ,del 7o lugar a la Junta Departamental de Montevideo,en la lista de la 2001,para las elecciones
15		de 1971.-
15.4.76	0538	-26/11/971 Figura en una nómina de médicos que apoyan al "Frente Amplio".-
2.4.73	D.570	-El día 27 de los corrientes,concurrió al Aeropuerto Nal.de Carrasco,a despedir al Gral.Liber Seregni;que partió con destino a Buenos Aires para entrevistarse con personalidades y dirigentes de la C.G.T y del PREJULI,posteriormente proseguirá viaje a Chile y Perú con finalidad de mantener contactos con dirigentes de Izquierda de esos países.(R).-

LIBEROFF PEISAJOVICH Manuel Fs. 9

087471

Fecha	Documentos	ANTECEDENTES A REGISTRAR
15.4.76	0538	-31/10/73 Por resolución del Presidente de la República ,el causante es expulsado del país
		-8/11/73-Partió para Buenos Aires.
15.11.73	3906	-Indica lo mismo que el documento anterior.- (Q)
P.D.0700 a 07.		
.3.74	D.0423	-Vinculado al Gral.Seregni ,por haberlo acompañado en su campaña política en las últimas elecciones nacionales.- (J)
	Inf.Dpto	-Presidente del CODEPAL.Concurría a la sede del Partido Comunista Sierra 1720.
		Posee una camioneta TAUMUS gris-Mat.433-604,con una instalación de radio ciudadana para comunicarce con su casa. Tiene casa en Solymar. Mantiene contactos con Enrique PASTORINO en la ABU.-
26.6.75	1131	-Aparece en este documento ,diversas anotaciones y antecedentes
30.7.76.	Doc. 0008. (Y)	que en su mayoría ya están registrados. Eval. A-2 (FF)-(Y).-

Fecha	Documentos	087471 ANTECEDENTES A REGISTRAR Fs.10
09.05.81	Doc.3705	-En un artículo de fecha febrero/80 publicado por un diario mexicano, donde se hace mención de la coordinación represiva entre los cuerpos policiales de Argentina y Uruguay, notas escritas por el Comisario Evaristo MENESES, y publicadas por el diario "EL PAIS", se menciona al causante como demostración de que esa coordinación represiva no sólo se utiliza en contra el hampa, sino también funciona para los hechos de carácter político y sindical. Eval.: A-1 (AN)
15.12.81	Doc.10371	Figura, entre otros, en una lista de uruguayos desaparecidos, en Argentina, que fuera encontrada en dicho país.- Eval: A-1(AD).-
15.09.81	Doc. 7841	*Integra la lista de personalidades que auspician la Semana de la Amistad Uruguay-Unión Soviética, conmemorando el XXV Aniversario del Instituto Cultural Uruguayo-Soviético (ICUS). PRENSA (AN)
7.1.82	D.10827	-Radio Berlín-Segun un documento del Comité Central del P.C.U. figura en una lista de uruguayos desaparecidos.- (SJ)
M.0682	1596B	- IDEM DOC. 10371 APORTANDO FECHAS DE DESAPARICION 19/5/76. EVAL: F-6 (6A)

LIBEROFF.- 087471 AF. N° 1/8

Fs. 11

NOMBRE Manuel Libereff.-

NAC Or EDAD 49 DOC

AGRUP Medicos SECC 18a.-

PROF Medico L.T.

DOM

ORIGEN DEL DATO CONGRESOS DEL P.C..

OBS.(PRES) CASMU (Com. Adm. Bienes del Casmu).-

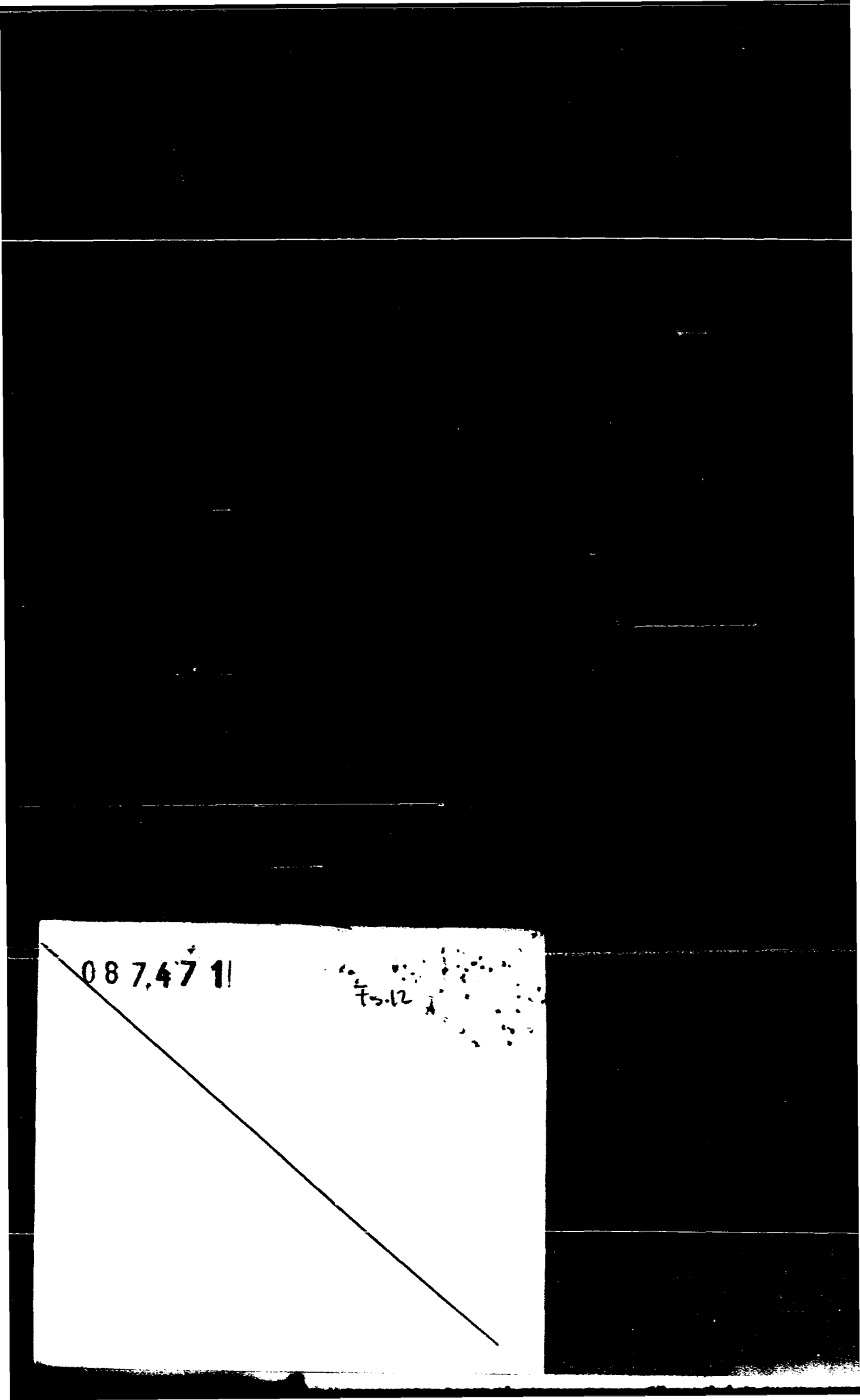
08 7,47 1
Fig.12

DOCUMENTOS	087471 ANTECEDENTES A REGISTRAR Fs.13
///...	Aeropuerto de Carrasco, con motivo de la llegada de una delegación de la URSS, que concurre invitada a la inauguración del XIX Congreso del P.C. en el Uruguay. 15/10/69: "EL POPULAR": Hará uso de la palabra en un acto organizado por la Coordinadora Zonal 12a. del FIDEL; el causante se referirá a sus impresiones de su reciente viaje a Europa. 21/05/70: "EL POPULAR": Hará uso de la palabra en la inauguración del nuevo local del Comité Unión del FIDEL.- 18/09/70: Partió por "AUSTRAL" con destino a Bs.As. 13/07/71: El causante participó de una Mesa Redonda organizada por el Cté. de Empleados del Banco Comercial y patrocinada por el Frente Amplio, para tratar el tema "Problemas de la Enseñanza". 26/11/71:"AHORA": Figura en una nómina de Médicos que apoyam al Frente Amplio.- 11/06/77:Se encuentra a cargo de un grupo de finanzas en la Argentina, la tarea de éste grupo es fundamental, ya que el P.C.U., no recibe fondos de su similar argentino. 1/78: Figura en panfleto del P.V.P.,- Boletín "Carta" No.82 de Feb/78, en pág. 7 y bajo el título "Coordinación represiva entre Uruguay y Argentina", se expresa que el titular fue secuestrado en el mismo Operativo en que fueron asesinados Zelmar MICHELINI y Héctor GUTIERREZ RUIZ.-Eval.B-2.-(FE) SINDICA 1 a 5.-

FECHA	DOCUMENTOS	087471 ANTECEDENTES A REGISTRAR Fs.14
2.9.82.	D.18386	13/10/62: "EL POPULAR": Presidente del Cté "Olivio Raúl" de apoyo al FIDEL ubicado en el Barrio Fortuna, Calle Itú y Flamarión. 07/12/62: Concurrió con su automovil Mat. 281.255 al acto organizado por el FIDEL, en el local de la ex-cervecería. 11/6/63: Hizó uso de la palabra en un acto organizado por el Congreso Obrero Textil en 8 de Octubre y Villagrán. 16/1/63: "El Popular" Informa que en el local de la Agrupación del Barrio Cambay, ubicado en la calle Itú, se realizó la entrega de Carné de afiliado al P.C. habiéndo hecho uso de la palabra el causante. Anunciador permanente en la cartelera de profesionales de "EL POPULAR", mayo 1963.- 03/3/64: Se establece que recibe directamente desde Moscú el diario "Novedades de Moscú", dirigido en forma personal 13/6/64: Suscritor de la revista "Tiempos Nuevos" enviada directamente de Moscú en forma personal. 6/64: Suscritor de la revisra "Literatura Soviética" que recibe directamente de Moscú en forma personal. 10/64: Suscritor de la Revista "URSS" editada por la Legación de la Unión Soviética en el Uruguay y que recibe en forma personal. 1/65: Contactos con la Casa del Partido Comunista. 12/4/66: "EL POPULAR": Integra una delegación con Henderson CARDOZO y Eduardo ELEIER de la Seccional Este del P.C. a [illegible] de Asambleas a organizarse con motivo del próximo 1ro de mayo. 29.7.66: Propietario del vehículo 281.255 que condujo al

087471 Fs.15

FECHA	DOCUMENTOS	LIBEROFF Manuel ANTECEDENTES A REGISTRAR
10.3.83	22179/82	-Estuvo presente la partera RODRIGUEZ Nilbia en momentos en que el Dr. HAIMOVICH colocó un afiche, donde se pedía la libertad del causante.(Ev.C-3).-(M).-
8.10.83	30855/13	-Indica Idem. Doc. 15968 anotación del 14.6.82.- Eval.:A-1 (MB)
26.6.76	D.1027/2	-Figura como "desaparecido" en una denuncia formulada por los Doctores españoles JOSE FEDERICO DE CARBAJAL Y TOMAS CUADRA SALCEDO FERNANDEZ DEL CASTILLO integrantes el Movimiento Internacional de Jurístas Católicos.- Eval.A-1.-
03/01/84	D.33092/	001-. Indica idem. doc. 10371 y 15968.- Eval:A-1 (PS)
03.3.84	0383/80 Pags.006 y 007	Figura en una nómina de ciudadanos uruguayos "desaparecidos" en la República Argentina, publicada en el No.75 del periódico "Compañero" del P.V.P. del mes de Setiembre de 1979, estableciéndose que " fue detenido en su domicilio de la calle San Martín 2610 en Buenos Aires el 19 de Mayo de 1976. Era dirigente del Sindicato Médico y miembro del Comité Central del Partido Comunista . El 30/10/73 por De-

...///

Fs. 16

FECHA	DOCUMENTOS	087471 ANTECEDENTES A REGISTRAR
	///...	creto Presidencial fue privado de la nacionalidad uruguaya y 8 días después puesto en un avión con destino a Buenos Aires. Testigos de su detención en 1976, fueron su esposa e hijas, quienes identifican en el grupo que lo detuvo, a personas que por sus expresiones eran uruguayas. EVAL: B-2 (CC)
14.3.984	8401372 Pag.001	29/FEB/984 - Según lo publicado por el Semanario "BUSQUEDA" se establece que la Comisión Uruguaya para los Derechos Humanos que preside el Arquitecto Horacio TERRA AROCENA, envió una carta al Ministerio del Interior de la República Argentina, en procura del esclarecimiento de la "desaparición" de unos 130 ciudadanos uruguayos en ese país, entre 1974 y 1978. Dicha Comisión acompañó sus gestiones con una lista de personas en esa situación, en la que figura el causante como "desaparecido" desde el 19/MAY/976. EVAL: A-2 (CC)

COMANDANTES EN JEFE
Dep. 1

087471-9

Confeccionado el 27-2-75

VARIOS

FOTO

Apellidos LIBEROFF PEISAJOVICH

Nombres Manuel

Fecha de Nacimiento

Lugar de Nacimiento

Est. Civil

Cred Cívica Céd. Identidad

Otros Documentos

Ocupación Médico

Padre

Madre

Domicilio Ciudad

Otros datos

IMP. CHIESA Hnos. Ltda. 3.000 - 5 - 76

FICHA COMPLEMENTARIA

DOCUMENTO		08747 ANTECEDENTES
Fecha	Origen	
2.8.76	D.: 1027	- Según información de la Embajada de nuestro País en la Rep. Argentina, se toma conocimiento de la denuncia de : desaparición ó malos tratos, formulada por los Dres. españoles José Federico de Carbajal y Tomás Cuadra Salcedo Fernández del Castillo, integrantes del Mov. Internacional de Juristas Católicos (Rama de Pax Romana), y vinculados a la Federac. Internac. de los Derechos Humanos del Hombre.- Interesados los mismos, en ciudadanos uruguayos residentes en Bs. Aires, constatan que el mencionado (Manuel Libercff), se encuentra desaparecido.- Eval.: A - 1 .- (J)

LIBEROFF PEISAJOVICH Manuel

U87471

FECHA	DOCUMENTOS	ANTECEDENTES A REGISTRAR
26.11.71	"MARCHA" (Pag.28)	"Firmante de un Manifiesto de Adhesión de Médicos al "Frente Amplio".(KK)
16.5.74	Doc.1072	Indica lo mismo que lo anterior.-(KK)
13.8.77	Doc. 0834	Año 1962-Firmante de un manifiesto de Profesionales Universitarios ante la situación Cubana. Eval. A-2 (BB).-
26/5/78		-Se contestó por Oficio No. 169/D-I/978 para O.C.I.P.- (U)
23.4.84	8402539 Pag.003	11/ABR/984- En la edición del Semanario "BUSQUEDA" y dentro de un informe especial titulado "Los Uruguayos Desaparecidos en Argentina", se establece respecto al causante: " secuestrado de su domicilio el 19.5.76 por alrededor de 25 individuos que maltrataron a sus hijas de 14 y 15 años en presencia de su esposa. La casa fue saqueada". EVAL: A-2 (CC)

820

FECHA	DOCUMENTOS	087471 ANTECEDENTES A REGISTRAR

[redacted]

Ficha N.o ..... Confec. 1971

LIBEROFF Manuel 087471

Apellidos Nombres

B-21

DOCUMENTOS: C/C ..... C/I .....

Serie N.o N.o Dpto.

OTROS DOC. .....

Pasaporte Lib. Enrol. etc.

NACIMIENTO .....

Fecha Lugar

DOMICILIO: .....

Calle N.o Teléf. Ciudad o Localidad

PROFESION U OCUPACION: Médico

LUGAR: ..... CARGO: .....

IDEOLOGIA POLITICA comunista CLASIFICACION DIRIGENTE

DATOS COMPLEMENTARIOS .....

Est. Civil Conyuge Hijos

.....

otros familiares

ANGELA

087471

70	El Pop. 10/5/70	- El acto integrante dela Comisión Administradora de bienes, muebles e inmueblesdel Sindicato Médico del Uruguay.-
70	El Pop. 17/10/70	- En representación de la Comisión de Padres de Alumnos, hizo uso de la palabra en la VII Convención Nacional de la Coordinadora de Estudiantes de Sec. del Uruguay(CESU).-
[illegible]	El Popular 29/11/70	-En representación de la Comisión de Padres de Alumnos de Secundaria, hizo uso de la palabra en la Reunión Extraordinaria del Congreso de la Educación y la Cultura.-
	El Pop. 29/4/71	-Presidente de la Comisión Deptal de Padres de Alunbos de Ens. Secundaria(CODEPALES) hace declaraciones a este diario sobre los incidentes producidos en el Liceo Bauzá.-
	El Pop. 7/5/71	-Como representante de CODEPALES, hizo uso de la palabra en el acto llevada a cabo en el Paraninfo de la Universidad.-
71	EL POPULAR 23/12/71	-Hizo uso de la palabra como representante de CODEPALES,en el Plenario de Organizaciones convocado por la CNT,para efectuar un movimiento conjunto en torno al decreto del P.E.,en relación a las publicaciones de corte izquierdista realizado el 22/XII/71.-(T).-
72	"VENCEREMOS" 21/6/72	- Hizo uso de la palabra en el acto realizado por CESU el 14 de junio del corriente año, en el Paraninfo de la Universidad.-
.	EL POP. 6/11/72	-Expresa que los APALES están contra el proyecto de Ley de "Educación General"del P.E.-(T).-
.	EL POP. 8/11/72	-Inició la parte oratoria en [illegible] de los [illegible] alumnos,en el acto [illegible] realizado [illegible] General de Educación [illegible]

Leberoff Manuel

FICHA COMPLEMENTARIA

Documento		087471 ANTECEDENTES
Fecha	Origen	
24-2-73	193	- Integra la lista No. 2 del Sindicato Médico del Uruguay, lema "Dr. Carlos Ma. Fosalba" para formar parte del Comité Ejecutivo para el período 1972/74 dicha lista es de origen IZQUIERDISTA.- (EE)
19-7-73	1701	- Se realizan reuniones, principalmente en CASMU, proyectando paros, en protesta de l la detención de éste.- (RR)
23-7-73	1680	- Presidente de CODEPAL, organización creada para combatir al Consejo Interventor, esta persona organizó todas los paros y asonadas de Secundaria con participación de estudiantes y profesores.- (G)
30-7-73	Doc. 1967	- Se estarían proyectando paros médicos en los distintos centros asistenciales principalmente en C.A.S.M.U. (Colonia y Arenal Grande), medida esta que podría tener carácter nacional y que sería tomada en protesta por su detención al integrar el Sindicato Médico del Uruguay.- Evaluación A-1.- (EE)

FICHA COMPLEMENTARIA

Documento		087471 ANTECEDENTES
Fecha	Origen	
14-8-73	El Pop.	- Tesorero del Comité Ejecutivo del Sind. Médico del Uruguay para el período 1973/74 (RR)
1-10-73	El Diario	Por resolución del P.E. del 31 de setiembre fue expulsado del país por haber desempeñado "actividades que revelan conducta antinacional".- (RR)
14+ 12-73	P.P.I. 4294	Indica igual que documento anterior.- (RR)
21+8-73	Doc.2497	- Realiza asambleas con padres de alumnos en el Instituto Liceal, teniendo conocimiento del hecho la Directora, Profesora Coolighan.- (OO)
28/5/78		Se contestó por Oficio No. 169/D-I/978 para O.C.I.P. (U)
28/2/84	11941 / 82	- POSEE ANTECEDENTES EN EL CO.NA.E.
	PAG. 2864	EVAL - A - I.C.(D) INDICA ( ) ( ) ( )

087472-F

JUNTA DE COMANDANTES EN JEFE

S. I. D.

Dep. I Secc. I

Sub Secc. A/N

Ficha Nro. ____ Confec. 2-4-79

LIBERTI GONZALES — Jorge Mario

Apellidos — Nombres

DOCUMENTOS: C/C BCA-47525 — C/I. ____

Serie Nro. — Nro. Dpto.

OTROS DOC. ____

Pasaporte — Lib. Enrol. — etc.

NACIMIENTO: ____

Fecha — Lugar

DOMICILIO: ____

Calle — Nro. — Teléf. — Ciudad o Localidad

PROFESION U OCUPACION: ____

LUGAR: ____ CARGO: ____

IDEOLOGIA POLITICA: ____ CLASIFICACION: ____

DATOS COMPLEMENTARIOS: ____

Est. Civil — Cónyuge — Hijos

Otros familiares

052

Fecha	Documentos	ANTECEDENTES A REGISTRAR
		087472
11-12-78	1679	-Delegado de Mesa por las listas : 77-177-700-988-1811-4190-4191- , en las elecciones nacionales del año 19 , por el Departamento de Montevideo Circuito N° 1132. (INFORME CORTE ELECTORAL).- (Pág.N° 0346.- (C) Continuación de listas: 7000-9918-11811.

JUNTA DE COMANDANTES EN JEFE

S. I. D. 087473-5 G.

Dep. I Secc. I

Sub Secc. A/N

Ficha Nº Confec 26.12.81.

LIBERTI GONZALEZ (Apellidos) María E. (Nombres)

DOCUMENTOS: C/C ..... (Serie) ..... (Nº) C/I. ..... (Nº) ..... (Dpto.)

OTROS DOC. ..... (Pasaporte) ..... (Lib. Enrol.) ..... (etc.)

NACIMIENTO: ..... (Fecha) ..... (Lugar)

DOMICILIO: ..... (Calle) ..... (Nº) ..... (Telef.) ..... (Ciudad o Localidad)

PROFESION U OCUPACION: .....

LUGAR: ..... CARGO: .....

IDEOLOGIA POLITICA: ..... CLASIFICACION: .....

DATOS COMPLEMENTARIOS: ..... (Est. Civil) ..... (Cónyuge) ..... (Hijos)

..... (Otros familiares)

B2

Fecha	Documentos	087473 ANTECEDENTES A REGISTRAR
17.09.81.-	Doc. 7943	Figura con el No. 21 en la Comisión Directiva por la Lista No.8, en las futuras elecciones de la Asociación de Funcionarios Portuarios.- Según informe elaborado con fecha 30.5.79.- Eval.ª-3.- (FE)

087474-3

R1

JUNTA DE COMANDANTES EN JEFE

S. I. D.

Dep. I Secc. I

Sub Secc. A/N

Ficha Nro. _____ Confec. 2-5-79

LIBERTORI DOMINGUEZ — Apellidos

Carmen Ivone — Nombres

DOCUMENTOS: C/C ABB-4183 — Serie Nro. — C/I. _____ — Nro. Dpto.

OTROS DOC. _____ — Pasaporte Lib. Enrol. etc.

NACIMIENTO: _____ — Fecha Lugar

DOMICILIO: _____ — Calle Nro. Teléf. Ciudad o Localidad

PROFESION U OCUPACION: _____

LUGAR: _____ CARGO: _____

IDEOLOGIA POLITICA: _____ CLASIFICACION: _____

DATOS COMPLEMENTARIOS: _____

Est. Civil [redacted] Cónyuge Hijos

Otros familiares

Fecha	Documentos	087474 ANTECEDENTES A REGISTRAR
11-12-7[illegible]	1679	- Delegado de Mesa por las listas 177-177-988-4190-4191-9988. , en las elecciones nacionales del año 1971, por el Departamento de Montevideo Circuito No. 2023. (INFORME CORTE ELECTORAL).- (Pág.N° 0346). (C)

[redacted]

F31

VARIOS

JUNTA DE COMANDANTES EN JEFE
S. I. D. 087475-0

Dep. I Secc. I
Sub. Secc. A/N 14.7.82
Ficha N.º ..... Confec. .....

LIBIEC ZABILCWICZ (Apellidos) Rúben (Nombres)

DOCUMENTOS: C/C ..... (Serie / N.º) C/I. ..... (N.º / Dpto.)

OTROS DOC. ..... (Pasaporte / Lib. Enrol. / etc.)

NACIMIENTO: ..... (Fecha / Lugar)

DOMICILIO: R. Gal.Urquiza 25/501 ..... Río de Janeiro
Calle / N.º / Teléf. / Ciudad o Localidad

PROFESION U OCUPACION: .....

LUGAR: ..... CARGO: .....

IDEOLOGIA POLITICA: ..... CLASIFICACION: .....

DATOS COMPLEMENTARIOS: ..... (Est.Civil / Cónyuge / Hijos)

..... (Otros familiares)

ANTECED.

B2

Fecha	Documentos	087475 ANTECEDENTES A REGISTRAR
10.06.82	15.786	Figura en una Lista de ciudadanos uruguayos residentes en distintas ciudades del Brasil. Eval.: A-1.- (M) (VL)

SERVICIO DE INFORMACION DE DEFENSA

Dep. 1

087476-8

Confeccionado el 01 SET. 1975

B1

VARIOS

FOTO

Apellidos LIBO

Nombres José

Fecha de Nacimiento

Lugar de Nacimiento

Est. Civil

Cred Cívica Céd. Identidad

Otros Documentos

Ocupación

Padre

Madre

Domicilio Colonia Jeffelias Ciudad Dpto. TREINTA Y TRES

Otros datos

[illegible]

Imp. CHIESA Hnos. Ltda. 10.000 - 12 - 73

FICHA COMPLEMENTARIA

DOCUMENTO		ANTECEDENTES
Fecha	Origen	
18.8.75	D. 1509	Recepter de la Revista "Checoeslovaquia", de tendencia izquierdista, habiendo side incautade un sobre con su nombre enel Correo de la Cdad. de Treinta y Tres.- Descendiente de checoeslovacos, habitante de la región general Colonia Jeffelias.- Evaluación A-1.-(I).-

SERVICIO DE INFORMACION DE DEFENSA

Dep. 1

087476

B3

Confeccionado el 13.9.71

VARIOS

FOTO

Apellidos LIBO

Nombres José

Fecha de Nacimiento

Lugar de Nacimiento

Est. Civil

Cred. Cívica Céd. Identidad

Otros Documentos

Ocupación

Padre

Madre

Domicilio Heyra 3631 Ciudad

Otros datos

70498

FICHA COMPLEMENTARIA

054

DOCUMENTO		087476 ANTECEDENTES
Fecha	Origen	
28.8.71	15(1) -116	-Recibe correspondencia (publicaciones varias) de Praga.- La entrada al país del mencionado material fue prohibida por el Decreto 518/71 de la fecha indicada.-(E)

SERVICIO DE INTELIGENCIA

Div. I (Seguridad)

Sección .....

MINISTERIO DE DEFENSA NACIONAL M / F
SERVICIO DE INFORMACION DE DEFENSA

Ficha N.º ..... confeccionada el 23-X-964.

I.V. 0203 - 7831

087477-6

Foto

Apellidos LIBONATTI DE RODRIGUEZ

Nombres Juana

Fecha de Nacimiento: .....

Lugar de Nacimiento: .....

Cred. Civ.: ..... **Ced. Identidad:** .....

Prontuario: ..... **F. Censal:** .....

Padre: .....

Madre: .....

Domicilio: ..... **Ciudad:** .....

Otros datos (Documentos y señas personales) .....

Maestra.-

.....

.....

FICHA COMPLEMENTARIA

Documento			087477 Antecedentes
Nº	Fecha	Origen	
	5-IX-964	El Popular B-75-(1)-D-355	Firmante de un telegrama deciudadanos salteños enviado al Ministro de Relaciones Exteriores, Alejandro Zorrilla de San Martín, pronunciándose por el mantenimiento de relaciones con Cuba.-

SERVICIO DE INFORMACION
DE DEFENSA
Dep. 1

087478-4 Confeccionado el 17.6.72.

VARIOS

FOTO

Apellidos LIBONETTI de TRISTANT

Nombres LUISA

Fecha de Nacimiento

Lugar de Nacimiento

Est. Civil Casada con Juan Pedro Tristant.

Cred. Cívica Céd. Identidad

Otros Documentos

Ocupación

Padre

Madre

Domicilio 19 de Abril No. 1054. (Durazno). Ciudad DURAZNO.

Otros datos Su esposo es ACTIVO IZQUIERDISTA.

7080

CHIESA Hnos. Ltda - 8100 - 3 - 72

FICHA COMPLEMENTARIA

DOCUMENTO		087478 ANTECEDENTES
Fecha	Origen	
17.5.72.	Doc. 991.	Se procedió a allanar su domicilio, por recibirse una información que en su casa estaban residiendo dos persona sospechosas. Las mismas eran : ARACI SOSA SUSA DE ALVAREZ , MARIA ELENA RODRIGUEZ, las cuales se encontraban residiendo en su casa por el motivo de que tendrían que ocupar suplencias en la Central Telefónica.- (W).

B3

SERVICIO DE INFORMACION DE DEFENSA
Dep. 1

087478

Confeccionado el 6.8.73

V A R I O S

FOTO

Apellidos LABONATTI de TRISTANT

Nombres Luisa

Fecha de Nacimiento

Lugar de Nacimiento

Est. Civil

Cred. Cívica Céd. Identidad

Otros Documentos

Ocupación

Padre

Madre

Domicilio Ciudad

Otros datos [redacted]

Imp. CHIESA Hnos. Ltda. 4.000 - 11 - 73

FICHA COMPLEMENTARIA

DOCUMENTO		087478 ANTECEDENTES
Fecha	Origen	
1971.	Lista 177.	Candidato en el 14.lugar a la Junta Eleteral por el dpto.de Durazno sub lema Mov.ind. 7 de Octubre. (SS)

SERVICIO DE INTELIGENCIA

Div. I (Seguridad)

Sección .....

MINISTERIO DE DEFENSA NACIONAL — M/F
SERVICIO DE INFORMACIONES DE DEFENSA

Ficha N.o ..... confeccionada el 23-X-964.

I.V. 0203 - 7833

087479-2

Foto

Apellidos LIBONATTI

Nombres MARIA

Fecha de Nacimiento: .....

Lugar de Nacimiento: .....

Cred. Civ.: ..... Ced. Identidad: .....

Prontuario: ..... F. Censal: .....

Padre: .....

Madre: .....

Domicilio: ..... Ciudad: .....

Otros datos (Documentos y señas personales) .....

FICHA COMPLEMENTARIA

F2

Documento			087479 Antecedentes
Nº	Fecha	Origen	
	5-IX-964	El Popular-B-75-(1) D-355	Firmante de un telegrama de ciudadanos salteños enviado al Ministro de Relaciones Exteriores, Alejandro Zorrilla de San Martín, pronunciándose por el mantenimiento de relaciones con Cuba.-

SERVICIO DE INFORMACION DE DEFENSA

Dep. I

087480-0

Ficha Nº ..... confeccionada el 24-XI-1969.-

Sección .....

FOTO

Apellidos LIBONATTI BATLLE

Nombres Pedro

Fecha de Nacimiento: .....

Lugar de Nacimiento: .....

Cred. Civ.: ..... Ced. Identidad: .....

Prontuario: ..... F. Censal: .....

Padre: .....

Madre: .....

Domicilio: Dpto.Lavalleja. Ciudad: .....

Otros datos (Documentos y señas personales) .....

.....

.....

Fórm. 3

B52

FICHA COMPLEMENTARIA

Documento Nº	Fecha	Origen	087480 ANTECEDENTES
	11-VII-69	B75-D128	Detenido del Departamento de Lavalleja por violación del Decreto de Medidas Prontas de Seguridad.

MINISTERIO DE DEFENSA NACIONAL

S. I. D.

087481-8

Dep. I Secc. I

Sub-Secc. G

Ficha Nº ..... Confec. 1.8.68

LIBONATTI (Apellidos) Ramón (Nombres)

DOCUMENTOS: C|C ..... (Serie, Nº) C|I ..... (Nº, Dpto.)

OTROS DOC.: ..... (Pasaporte, Lib. Enrol., etc.)

NACIMIENTO: ..... (Fecha, Lugar)

DOMICILIO: 1o. DE MAYO (Calle) ..... (Nº) ..... (Telef.) SALTO (Ciudad o Localidad)

PROFESION U OCUPACION: Ferroviario

LUGAR: ..... CARGO .....

IDEOLOGIA POLITICA ..... CLASIFICACION .....

DATOS COMPLEMENTARIOS ..... (Est. Civil, Conyuge, Hijos)

..... (Otros detalles)

82

FECHA	DOCUMENTOS	087481 ANTECEDENTES A REGISTRAR
1.8.68	B.49 D.59	/cursa estudios en el Instituto Uruguzyo de Educación Sindical (IUES) correspondiente al año 66.
20.11.67	40.-2	Secretario de la Unión Ferroviaria de Salto con sede en la calle Arregui 172;cuenta con 500 afiliados(desde Est. Chapicuy hasta Artigas).(EE)
25/2/982	.....	DEMO. (A) No. 249/82 PARA EL D-II (E-2) DEL E.M.E.I (P)

VARIOS 19.08.82

JUNTA DE COMANDANTES EN JEFE 087482-6
S. I. D.

Dep. I Secc. I

Sub. Secc. A/N

Ficha N.º ..... Confec. .....

LIBORIO CERBELO ..... Juan .....
Apellidos Nombres

DOCUMENTOS: C/C ..... C/I. .....
Serie N.º N.º Dpto.

OTROS DOC. .....
Pasaporte Lib. Enrol. etc.

NACIMIENTO: .....
Fecha Lugar

DOMICILIO: .....
Calle N.º Teléf. Ciudad o Localidad

PROFESION U OCUPACION: .....

LUGAR: ..... CARGO: .....

IDEOLOGIA POLITICA: ..... CLASIFICACION: .....

DATOS COMPLEMENTARIOS: .....
Est.Civil Cónyuge Hijos

.....
Otros familiares

[redacted]

F52

Fecha	Documentos	087482 ANTECEDENTES A REGISTRAR
05.08.82	17493	"LA MAÑANA", 04.08.82: Firma un manifiesto de adhesión al Movimiento "POR PACHECO PRESIDENTE", el cual integra. Indica ( ) ( ) (GM)(LA)

087483-4

JUNTA DE COMANDANTES EN JEFE

S. I. D. CIVIL Y GOBIERNO

Dep. I Secc. I

Sub Secc. A/N

Ficha No. ..... Confec. 4.7.83

LIBRAN BONINO (Apellidos) Daoiz (Nombres)

DOCUMENTOS: C/C. ..... (Serie / No.) C/I. ..... (No. / Dpto.)

OTROS DOC. ..... (Pasaporte / Lib. Enrol. / etc.)

NACIMIENTO: ..... (Fecha / Lugar)

DOMICILIO: ..... (Calle / No. / Teléf. / Ciudad o Localidad)

PROFESIÓN U OCUPACIÓN: Escribano

LUGAR: ..... **CARGO:** .....

IDEOLOGÍA POLÍTICA: ..... **CLASIFICACIÓN:** .....

DATOS COMPLEMENTARIOS ..... (Est. Civil / Cónyuge / Hijos)

..... (Otros familiares)

B2

FECHA	DOCUMENTOS	087483 ANTECEDENTES A REGISTRAR
04.7.83.	28073/01	#EL DIARIO" 26/6/83: Integra el Comité Ejecutivo Departamental del P. Colorado de Lavalleja.-(FE)
5.4.84	33090/80	Integra en calidad de Vocal el Organo Ejecutivo Departamental del Partido Colorado por el Departamento de Lavalleja.- Eval.- (A-1) (KE)

087484-2

B1

JUNTA DE COMANDANTES EN JEFE

S. I. D.

C.yG.

Dep. I 23.3.88

Sub Secc. A/N

Ficha Nº ..... Confec. .....

LIBRAN LOPEZ(1) — Apellidos

Mario — Nombres

DOCUMENTOS: C/C. ..... (Serie / Nº) C/I. ..... (Nº / Dpto.)

OTROS DOC. ..... (Pasaporte / Lib. Enrol. / etc.)

NACIMIENTO: ..... (Fecha / Lugar)

DOMICILIO: ..... (Calle / Nº / Teléf. / Ciudad o Localidad)

PROFESION U OCUPACION: Presidente de la ASOCIACION RURAL DE TACUAREMBO(2).

LUGAR: ..... CARGO: .....

IDEOLOGIA POLITICA: ..... CLASIFICACION: .....

DATOS COMPLEMENTARIOS ..... (Est. Civil / Cónyuge / Hijos)

..... (Otros familiares)

Fecha	Documentos	087484 ANTECEDENTES A REGISTRAR 82
26.10 82	D.21529	"LEALTAD"1/OCT/82:Hizo uso de la palabra en una reunión política de la Agrupación Aparicio Saravia, llevada a cabo en San Gregorio el 26.9.82.- Acudieron a la misma, representantes de Tacuarembó y de Paso de los Toros, destacándose la presencia de la Sra. Eda BRUNO de ARBIZA, integrante de la TAF.- Eval.A-1 (Y)
9.11.82	22000	-10.10.82: Tuvo a su cargo el discurso del Acto Inaugural de la 34ta. Exposición Seleccionada Nacional de Reproductores Bovinos, Ovinos y Equinos. En el mismo se refirió a la actual situación que vive el Agro, a la vez que se mostró en total disconformidad con las medidas adoptadas por el Gobierno, con referencia a ese sector. En el transcurso de su elocución calificó al gobierno de estar constituido de "hecho y no de derecho", motivo éste al que atribuye la no comprensión por parte del gobierno, de los problemas que aquejan al sector agropecuario-ganadero .-Sobre la Ley de Intermediación Financiera expresó que la misma permite a los bancos quedarse con los campos y las haciendas en los propios remates Judiciales". Eval.A-1.-(TJ)Ind.(1-2).

FECHA	DOCUMENTOS	LIBRAN Mario ANTECEDENTES A REGISTRAR 087484
16.2.83 P.D.041	24402	-10.2.83-Integró junto al Dr. OLASSO (Paso de los Toros), y SILVA GOMEZ(Salto), la Comisión que tuvo a su cargo la redacción de la declaración final que fuera leída en el Congreso de Sociedades Rurales convocado por la Asociación Rural de Paso de los Toros y que fuera publicado en la prensa capitalina.Cabe agregar que dicha declaración se trata de una resolución gremial tendiente a buscar caminos para solucionar los problemas de endeudamiento.Eval: A-1 (M).-
2/3/83	24550/83 Bp.004 y 017 (BA)	"LEALTAD"16/2/83: Integra la lista de colaboradores de la revista "LEALTAD", organo oficial de la Agrupación "General Aparicio Saravia" del Departamento de Tacuarembó.-(Y)
5.5.83	27262/2 P.D.	-28.5.83.-Hizo uso de la palabra en el [illegible] Congreso [illegible] de la Federación Rural del Uruguay [illegible] Prado [illegible]
[illegible].6.83.	27324/01	Indica IDEM.Doc.27262., aportando què integra la lista No. 2 para la elección del Consejo de la Federación Rural del Uruguay en calidad de suplente.-Eval.A-1.-(FE)

FECHA	DOCUMENTOS	087484 ANTECEDENTES A REGISTRAR
15-7-83	28385/005	El causante depositó una ofrenda floral al pie del monumento al Prócer en la Plaza 19 de Abril de C. Tacuarembó el día 15 6-83 en conmemoración del "Día del Trabajador Agropecuario". Eval A-1 (SI).
21-9-82	19640	Integra la Comision Directiva de la Asociacion Rural de Tacuarembó, en calidad de Pte. por el período 1982/83. Responde al grupo político de POR LA PATRIA y MOVIMIENTO DE ROCHA del Requerido Wilson FERREIRA ALDUNATE.- El comportamiento del causante deja serias dudas en los círculos comerciales, por haber enajenado sus bienes, para evitar el pago de deudas que le comprometian la totalidad de su patrimonio.-Eval.A-1 (Y).
6-10-83	17356/82 Pág.22	11.6.82: En la fecha se establece que integra la Comisión Directiva de la "Asociación Rural de Tacuarembó" en calidad de Vocal.- Eval. A-1 (FE).
28-11-83	32462/001	16-11-83.En la fecha se establece que el Juez Letrado de C.Tacuarembo, procesó al causante por "Violación a la ley de prenda", (venta de ganado prendado). Eval.A-1 (SI

FICHA CONFECIONADA EL 2/6/72 087485-9

B1

MINISTERIO DE DEFENSA NACIONAL
S. I. D.

Dep. I Secc. I
Sub-Secc. A/N
Ficha Nro..... Confec. .....

LIBRE (Apellidos) Pablo (Nombres)

DOCUMENTOS: C/C. ..... (Serie / Nro.) C/I. ..... (Nro. / Dpto.)

OTROS DOC. ..... (Pasaporte / Lib. Enrol. / etc.)

NACIMIENTO: ..... (Fecha / Lugar)

DOMICILIO: 8 de Octubre 3351 (Calle / Nro. / Teléf. / Ciudad o Localidad)

PROFESION U OCUPACION: .....

LUGAR: ..... CARGO: .....

IDEOLOGIA POLITICA: COMUNISTA CLASIFICACION: .....

DATOS COMPLEMENTARIOS: ..... (Est. Civil / Conyuge / Hijos)

..... (Otros familiares)

82

Fecha	Documentos	087485 ANTECEDENTES A REGISTRAR
2/6/72	D.408	Según documentación incautada en un allanamiento efectuado por personal del Agrp.A.A.No.1.figura como afiliado al (PC) "MM"

SERVICIO DE INFORMACION
DE DEFENSA

087486-7

Confeccionado el 26 JUN. 19

E

Apellidos LIBSCHITZ CERVELLI

Nombres Graciela Isabel

Fecha de Nacimiento 17 años en 1974.

Lugar de Nacimiento Uruguay

Est. Civil Soltera

Cred Cívica AHA 9552 (1) Céd. Identidad 1.591.205 (2)

Otros Documentos Pte. 989.869 (3)

Ocupación

Padre

Madre

Domicilio Migueleté Nro.2113 Ciudad MONTEVIDEO.-

Otros datos

Imp. CHIESA Hnos. Ltda. 16.050 - 12 - 73

FICHA COMPLEMENTARIA

82

DOCUMENTO		087486 ANTECEDENTES
Fecha	Origen	
28.8.74 JPM PD 07.00 a 07.00	DOC.2206	- Detenida el 26.8.74 conjuntamente con Carlos Lorenzo PEÑA, en momentos que habían estallar una botella contiendo líquido inflamable y a la vez que se recogía panfletos con la caricatura de Liber Seregni y Rodney Arismendi. Interrogada manifestó; ser la responsable de la detonación de la batellacon líquido imflamable, y que había arrojado los volantes, cosas que las hizo cuando se encontraba sola.-(SS)-
3.9.74 JPM PD 07.00 a 07.00	Doc.2242	- Fué internada en el Centro de Observación Nro.2 por disposición del Juez Letrado de Menores de 2do.Turno. el día 28.8.74-(SS)-
4.11.75 PD. 7 a 7	1916	17.10.75 -Detenida junto a otras personas por personal del patrullero No.65, en momentos que se encontraban pintando en Gral. Pagola al 1932 la leyenda: "El Che Vive -UJC", incautandose dos pinceles, una maqueta de chapa que reproduce el rosto del "Che" y dos frascos de bleque. Inspeccionado su domicilio arrojó resultados negativos. (DD)

LISSCHITZ CERVINI, Graciela Isabel

FICHA COMPLEMENTARIA

83

DOCUMENTO		087486 ANTECEDENTES
Fecha	Origen	
16.12.75 PD. 7 a 7	2076	13.12.75 -Por disposición del J.M.I. de 5to. Turno se decretó su procesamiento al hallarse incurso en el delito previsto en el Art.(V) del CRM -Conspiración seguida de actos Preparatorios de Asociación Subversiva (DD)
12.7.76	D: 0894	- Encargada de Finanzas de la Seccional 19a del P.C. ?.- (J) Evaluación A - 1 .-
26.9.77 PE. 6 a 6	982	22.9.77 -Es trasladada desde el EMR No.2 hasta la DNII a los efectos de ser interrogada con relación a un hecho que viene investigando esa Dirección. Una vez finalizado el mismo fue reitegrada a su destino.- (DD)
24.01.79	Doc.0108	-Figura en una relación de "ALTAS Y BAJAS" en ámbito del Ministerio del Interior; fue dada de alta del regimen de MPS encontrándose recluída en el 4to.piso de Cárcel por ser Liberada del Penal.-(J)
10.1.79 PD.6 a 6	85	10.1.79 -Procedente del Establecimiento Militar de Reclusión No.1 de la D.E. III fue conducida a la DNII

FICHA COMPLEMENTARIA 54

DOCUMENTO		087486 ANTECEDENTES
Fecha	Origen	
		al haber sido liberada para realizar trámites de documentación para hacer abandono del país con destino a Suecia -Art. 168 de la Constitución de la República (DD)
15/3/79	Doc.342	Figura en relación de Movimientos de Reclusos al 31/1/79.-Fué BAJA del EMR:2 y ALTA a la DNII el 9/1/79.CAUSA DEL MOVIMIENTO: Por Libertad Definitiva, Por MPS.-JUEZ:1a.I.5to.T.-FECHA DE DETENIDO:16/10/75.-ANTECEDENTES:Procesado,Art.12 en relación al 60(V)CPM.- (1).-

LIBSCHITZ GRUNBERG, Graciela

087486

FECHA	DOCUMENTOS	ANTECEDENTES A REGISTRAR
28.05.83	24741/83 Pág.007	-03.03.83-Figura en una relación procedente de la M.I.E, de M.P.S.Detenida el 16.10.75, perteneciente a la U.J.C.Por opción al Art.168, viajó a Suecia el 06.05.79.- INDICA 2 y 3.-EVAL:A-1 (Q)
28.05.83	24862/83 Pág.017	-03.03.83- Indica idem Doc. 24741/83.-Liberado el 10.01.79.-EVAL:A-1 (Q)
28.05.83	24736/83 Pág.013	-03.03.83-Figura en una relación de personas nombradas por el COMITE INTERGUBERNAMENTAL PARA LAS MIGRACIONES EUROPEAS.Salió con destino a Suecia el 06.05.79, en vuelo SK.955.Entidad que solicita el movimiento,Embajada de Suecia.Fecha de expedido el Pasaporte el 04.05.79.Montevideo.-Figurando su nombre como:Isabel Graciela.-EVAL:A-1 (Q)
15.5.79 P.D.de 6a6	D.0562 DNII	07/05/79:En el día de la fecha hizo abandono del País amparado al Art.1o9 inciso 17 de la Constitución de la República.- (i)
16.2.82	D.5757/ 5	Figura en una relación de la Corte Electoral, de ciudadanos inscriptos en el Registro Cívico Nacional, que se encuentran comprendidos en el Art.1, Literal "B" del Acto Institucional Nº4,con prohibición de ejercer el derecho de voto. (Procesados por Delitos de "Lesa Nación").-Eval:A-1(VL) (

FECHA	DOCUMENTOS	087486 ANTECEDENTES A REGISTRAR	
16.02.82	D.6004/81 Pág.34	-Se encuentra comprendido en el Art.1º literal b) del Acto Institucional Nº4, por haber sido procesado el 05/XII/75 por los delitos previstos en C.P.M.:60(XI en rel. 60(V).- Eval:A-1(LA)	
2.3.84	1395/79 Pág.17	7.5.79:En la fecha viajó con destino a Suecia.- Eval:A-2(AD)	
2.4.84	8401542/ 013	-Año 1979: Aporta situación jurídica de la causante: Asociación subversiva seguidas de actos preparatorios. Perteneciente a la U.J.C. Trata de influir al resto de reclusas para que no se aparten de los principios y se mantengan firmes en su posición. Fue detenida en circunstancia en que se efectuaba una pegatina con otros elementos de la U.J.C. A la cual pertenecía. Fue detenida en dos oportunidades, siendo menor de edad, por voluntad y distribución de periódicos de la U.J.C. Reclusa No.381. Eval.A-1 (IZ).-	
7.5.84	1632/79 Pág.05	Indica idem al Doc.0085/79.- EVAL:A-2(AD)	

CONFECCIONADA: 10/I/972.-
FSI

087487-5

MINISTERIO DE DEFENSA NACIONAL
S. I. D.

Dep. I Secc I
Sub-Secc. A/N
Ficha No. ..... Confec. .....

(1) (2)
LIBSCHITZ CERVELLI Héctor Luis
Apellidos Nombres

DOCUMENTOS: C/C ..... C/I 1.584.254 (5)
Serie N.o N.o Dpto.

OTROS DOC. .....
Pasaporte Lib. Enrol. etc.

NACIMIENTO 14 ó 15 años (1972).- (3) 15 años en 1973.-
Fecha Lugar

DOMICILIO: Miguelete 2113 Montevideo.-
Calle N.o Teléf Ciudad o Localidad

PROFESION U OCUPACION: Sin ocupación.- (1972)-Estudiante (6)

LUGAR: Escuela de A. Gráficas (7) CARGO: .....

IDEOLOGIA POLITICA Partido Comunista.- CLASIFICACION .....

DATOS COMPLEMENTARIOS (4) Soltero
Est Civil Conyuge Hijos

.....
Otros familiares

FS2

Fecha	Documentos	087487 ANTECEDENTES A REGISTRAR
1972.-		Integrante de la U.J.C.- (U)
26/VI/973 29/VI/973	P. DIARIO JPM 0 a 24 Doc.1343	-En la fecha, fué detenido por la Policía, en Goes y Cugré, en momentos que se encontraba realizando inscripciones en la pared de una finca; cuyo texto es el siguiente: "NO TORTURAR A BARRIOS Y MARTINEZ", incautándosele una lata con pintura negra y un pincel.- Interrogado, manifestó que le dieron los implementos en el Comité de Base del Frente Amplio, "Cruja", sito en Constitución y Cangallo.- Posteriormente recobra su libertad, siendo entregado a su padre.- ((FF))
20.5.74 JPM PD 07.00 a 07.00	1138	Detenido con fecha del 1o. de mayo de 1974, en los disturbios ocurridos en la intersección de Carlos Tellier y Carlos María Ramirez.- (SS).-
24.4.75 PD. 07.00 a 07.00	680	23.4.75 -Detenido en la "Operación Trabajo" por militar en el P. Comunista; posteriormente fue internado en el C. Municipal.- (DD)
7.5.75 PD.07.00 a 07.00	769	3.5.75 -Fue entregado a sus padres, por así haberlo dispuesto el J.L. de Menores de 2do. Turno.- (DD)
4.11.75 PD. 7 a 7	1920	25.10.75 -En procura de su detención se concurrió a su domicilio; en relación a un grupo de indagados por su vinculación a la "UJC"; no siendo ubicado. Inspeccionado su domicilio en presencia de su padre, arrojó resultados negativos.- (DD)

FICHA COMPLEMENTARIA

FS3

Documento			087487 ANTECEDENTES LIBSCHITZ CERVELLI, Héctor Luis
Nro.	Fecha	Origen	
	10.5.76 PD. 7 a 7	625	23.4.76 -Detenido al encontrarse requerido y ser señalado como integrante de la Seccional 12a. de la Regional 2 de la "UJC".- (DD)
	9.9.76 PD. 7 a 7	1155	31.8.76 -Por disposición del JMI de 5to. Turno fue remitido no incomunicado a la Carcel de Policía al hallarse incurso "prima facie" en el delito previsto en el Art. 6(V) del CPM. en relación al Art. 60 (XII) del CPO.- (DD)
11.11.83	D2124/80 pág.3		1972 :Viajó a la U.R.S.S. 23.1.80: En la fecha se establece que está presuntamente abocado a la reorganización de la U.J.C. Eval.A-2.(MF)

FICHA COMPLEMENTARIA FS4

Documento			087487 ANTECEDENTES
Nro.	Fecha	Origen	

SERVICIO DE INFORMACION DE DEFENSA

Dep. 1

087487

FSS

Confeccionado el 29 JUL. 1975

[redacted]

FOTO

Apellidos LIBSCHITZ GERVELLI

Nombres Héctor Luis

Fecha de Nacimiento 17 años en 1974.

Lugar de Nacimiento Uruguay

Est. Civil Soltero.

Cred. Cívica _____ Céd. Identidad 1.584.254 (1)

Otros Documentos _____

Ocupación Estudiante de Artes Gráficas.

Padre _____

Madre _____

Domicilio Miguelete Nro.2113 Ciudad MONTEVIDEO.-

Otros datos _____

Imp. CHIESA Hnos. Ltda. 10.000 - 13 - 73

F56

FICHA COMPLEMENTARIA

DOCUMENTO		087487 ANTECEDENTES
Fecha	Origen	
4.11.74 JPM PD 07.00	Doc.2901 a 07.00	- Detenido el 30.X.74 conjuntamante con Graciela VAZDEZ MONTEZ DE OCA , cuando portaban un bolzo conteniendo uno 1000 (mil) volantes, contra las Medidas de Gobierno.Post riormente fué internado en el Centro de Observación Nro.1.a disposición del Juez de Menores de 1er. turne.=(SS)-
11/10/76	Doc. 1302	Fue procesado por la J.Militar por hallarse incurso en el delito de: Asociaciones Subversivas en el grado de Conspiración seguida de Actos Preparatorios. Indica (1) (I)
29.9.976	1244	Integra una nómina de elementos privados de libertad en el ambito del Ejercito al 318.76, donde se especifica las modificaciones de las situaciones juridicas , pasando este de " a disposición de la justicia" a "procesado".-(PP).-
19/I/1978		- Se hizo Mem,(A) nº 138/78 para O.C.C.A.. (CC)
30.1.78	D.0142	-Formó parte de una Delegación uruguaya que en el año 1972 concurrió al Campamento Internacional de Pioneros de ARTEK, organizado por la Organización Nacional de Pioneros "V.I.LENIN y el KOMSOMOL de la URSS , [illegible]

F57

FECHA	DOCUMENTOS	087487 ANTECEDENTES A REGISTRAR
16.02.82	D.6004/81 / 3	-Se encuentra comprendido en el Art.lo. literal b) del Acto Institucional No.4,por haber sido procesado el 27/VIII/76 por los delitos previstos en. C.P.M. 60(V) en rel. 60(XII); 7 C.P.O. 4 EVALUACION A-1 (LA)
28.5.83	24745/83 Pág.023	-03.03.83-Figura en una relación procedente de la D.I.I. de libertades vigiladas.Unidad de control:D.I.I.Liberado el 24.05.79.-EVAL:A-1 (Q)
28.5.83	24862/83 Pág.017	-08.03.83-Indica idem Doc. 24745/83.-Detenido el 30.08.76.-EVAL:A-1 (Q)
12.8.83	Doc.26314 Pag.3707	-Indica idem Docs.1302/76 y 535/79, y Doc.6004/81.Eval:A-2 (SM)

~~LIBSOHITZ CERVELLI Héctor Luis~~ 158

FECHA	DOCUMENTOS	087487 ANTECEDENTES A REGISTRAR
		Compamento se dictan cursos de 20 días de duración aproximadamente.- Su objetivo es convivir con jóvenes comunistas de otros países e intercambiar experiencias.- Eval. B-3 (U)
		23/8/78-Se remitieron datos identificatorios por Mem.(A) No. 1443 (Corte Electoral).- (U)
7/5/79 PE de 06 a	Doc.535 06 DNII	25/04/79:Fué Internado en el Régimen de Medidas Prontas de Seguridad, siendo trasladado desde el Penal de Punta Carretas,donde se encontraba recluído, a la DNII.- (i).
11.05.79 P.D. 6a6	D.0553 Nº1 9/79	-En el día de la víspera le fué dada la "Libertad Vigilada" (X)
27.6.81	.....	Memo(A)Nº1113/81 para la 2da.Div.del E.M.G.A.-(i).-
28/X/81	.....	- Se hizo MEMO (A) Nº 1349/80 para la O.C.I.P. (SS)

24/2/84

11941 / 82
PAG 2864

-POSEE ANTECEDENTES EN EL CO.NA.E-
EVAL - A - 1.C (B) INDICA ( ) ( ) ( )

MINISTERIO DE DEFENSA NACIONAL 087488-3

S. I. D.

Dep. I Secc. I

Sub-Secc. A/N

Ficha Nº ..... Confec. .....

LIBY Eduardo

Apellidos Nombres

DOCUMENTOS: C|C (1) HDA 3433 C|I .....

Serie Nº Nº Dpto.

OTROS DOC.: .....

Pasaporte Lib. Enrol. etc.

NACIMIENTO: .....

Fecha Lugar

DOMICILIO: (2) La Paz Colonia

Calle Nº Telef. Ciudad o Localidad

PROFESION U OCUPACION: .....

LUGAR: ..... **CARGO** .....

IDEOLOGIA POLITICA ..... **CLASIFICACION** (3) FIdeL

DATOS COMPLEMENTARIOS .....

Est. Civil Conyuge Hijos

otros familiares

Ficha confeccionada en Montevideo el 5 de diciembre de 1969

F2

FECHA	DOCUMENTOS	087488 ANTECEDENTES A REGISTRAR
12-IV-67	19-12	Delegado de mesa del FIdeL en las elecciones de 1966 en Colonia. Indica- 0 - 2 - 3

Ficha confeccionada el 31.7.75.-

MINISTERIO DE DEFENSA NACIONAL

S. I. D. 087489-1

Dep. I Sec. I

Sub - Secc. **A/N.**

Ficha Nro. ____ Confec. ____

LICANDRO _____ _____
Apellidos Nombres

DOCUMENTOS: C/C. _____ C/I. _____
Serie Nro. Nro. Dpto.

OTROS DOC. _____
Pasaporte Lib. Enrol. etc.

NACIMIENTO: _____
Fecha Lugar

DOMICILIO: _____
Calle Nro. Teléf. Ciudad • Localidad

PROFESION U OCUPACION: _____

LUGAR: _____ CARGO: _____

IDEOLOGIA POLITICA: _____ CLASIFICACION: _____

DATOS COMPLEMENTARIOS: _____
Est. Civil Cónyuge Hijos

Otros datos

82

Fecha	Documentos	087489 ANTECEDENTES A REGISTRAR
21.4.75	1295	=Integra en Seccional IA PAZ el cual pertenece al Regional 5 del Partido Comunista, siendo encargado dentro de dicho Secc. Encargado Político.- Se establece que el Regional mencionado está funcionando en forma clandestina, dentro del Departamento de Canelones.- Eval. A-1.-(PP).-

SERVICIO DE INFORMACION DE DEFENSA
Dep. 1

087490-9

Fsl

Confeccionado el 7/3/73

VARIOS

FOTO

Apellidos Flía LICANDRO

Nombres

Fecha de Nacimiento

Lugar de Nacimiento

Est. Civil

Cred. Cívica Céd. Identidad

Otros Documentos

Ocupación

Padre

Madre

Domicilio Ciudad

Otros datos

70504

CHIESA Hnos. Ltda. - 8[illegible]

B2

FICHA COMPLEMENTARIA

DOCUMENTO		087490 ANTECEDENTES
Fecha	Origen	
26/3/73	D. 462 PEI RM3	Visitan a detenidos en la Cárcel de la Jefat. de Policía de Tacuarembó y podrían ser correos del MLN.-(GG).-

JUNTA DE COMANDANTES EN JEFE
S. I. D.

087491-7

Dep. I Secc. I

Sub. Secc. A/N

Ficha N.º ..... Confec. 5.1.83

LICANDRO (a) Chichi

Apellidos Nombres

DOCUMENTOS: C/C ..... C/I. .....

Serie N.º N.º Dpto.

OTROS DOC. .....

Pasaporte Lib. Enrol. etc.

NACIMIENTO: .....

Fecha Lugar

DOMICILIO: .....

Calle N.º Teléf. Ciudad o Localidad

PROFESION U OCUPACION: .....

LUGAR: ..... CARGO: .....

IDEOLOGIA POLITICA: ..... CLASIFICACION: .....

DATOS COMPLEMENTARIOS: .....

Est.Civil Cónyuge Hijos

.....

Otros familiares

[illegible]

82

Fecha	Documentos	087491 ANTECEDENTES A REGISTRAR
23.12.82	23204	13.12.82:Desde Libertad remite a Liber SEREGNI,detenido en Cárcel Central, un telegrama en el que expresa:"amigo Seregni un abrazo solidario".-(TJ)

SERVICIO DE INTELIGENCIA
División I
(Seguridad)

MINISTERIO DE DEFENSA NACIONAL
SERVICIO DE INFORMACION DE DEFENSA

Ir 087492-55

Sección -A-
Act. Ant. Nac.
Ficha N.

Nombres y Apellidos: LICANDRO, Carlos Vicente.-

Fecha de Nacimiento:

Lugar de Nacimiento: 1ra. Sec. de Tacuarembó
(País - Ciudad o Localidad - etc)

Cred. Civ.: Serie ..... N.° ..... Ced. Identidad:

Otros documentos:
(Pasaporte - Libreta Enrolam. - etc.)

Domicilio: 18 de Julio No. 201 (Tbó) / Avda. Oribe.- (1)
(Ciudad o localidad) (Calle) (No.) (Telef.)

Filiación

Edad Aparente 33 años Color del Cutis blanco

Color del Cabello ..... Estatura Aproximada 1m69

Complexión ..... Aspecto Social .....

Señas particulares .....

Ficha confeccionada en Montevideo el 2 de abril de 1948

087492

F2

ACTIVIDADES

(1) Laborales: Profesión Zapatero Lugar de trabajo .....

Comerciante (2)

Cargo ..... Antigüedad .....

Otras Actividades .....

.....

(2) Políticas: Ideología Comunista Actuación .....

Antecedentes .....

Antecedentes familiares Tiene un hermano Tte. 1º Víctor M. Licandro
(Dato del año 1948)

(3) Sociales: Estado Civil ..... Religión ..... Figuración .....

Grado Instrucción ..... Lugares que frecuenta Club Democrático y Unión Uruguay.

(4) Económicas: Situación ..... Capital aprox. ..... Vehículo ..... marca y N.o

Otros datos .....

Datos Complementarios .....

Apreciación Personal Gral. .....

.....

.....

FICHA COMPLEMENTARIA

FS3

Documento		087492 Antecedentes
Fecha	Origen	
28.IV.948	Inf.Reg.C.9	- Militante comunista en Tacuarembó. Frecuenta domicilios de elementos comunistas local.-
8.XI.956	Inf.Reg.C.5	- Sindicado como comunista en esta ciudad.
2.V. 957	Of.270/57 del Reg.C.5	- Concurrió al acto realizado por el Comunismo en esta ciudad, el 1º de mayo pdo.
14.8.62	Div.I.(SI)	- Dirigente comunista del Comité Departamental.-
Año 1964.-	B-73(4)-D-1	- Sindicado comunista por la Policía de Tacuarembó. Rentista. Domiciliado en Avda. Cribe s/n..-
8/VI/1966.- 10/X/68	B.51/D.2 B.51-D.8	-Sindicado como comunista en la ciudad de Tacuarembó.-Indica ① y ②. -
NOV.1971	Lista 988 PDC F.A	Candidato en el 124.lugar a la Junta Departamental por el dpto.de Tacuarembó sub lema Frente del Pueblo(SS)

24/2/84

11941 / 82	- POSEE ANTECEDENTES EN EL CO.NA.E -
PAG. 2864	EVAL - A - 1.C(1) INDICA ( ) ( ) ( )

FICHA COMPLEMENTARIA

B4

Documento		087492 Antecedentes
Fecha	Origen	
9.5.84	8403034/02	Idem. anotación de Nov.771, Lista 988 P.D.C. F.A. Eval.A-1 (SI)

C/G

6-1

JUNTA DE COMANDANTES EN JEFE

S. I. D.

087643-3

Dep. I Secc. I

Sub Secc. A/N

Ficha Nº ..... Confec. 28.9.82

LIMA Enzo

Apellidos Nombres

DOCUMENTOS: C/C. ..... C/I. .....

Serie Nº Nº Dpto.

OTROS DOC. .....

Pasaporte Lib. Enrol. etc.

NACIMIENTO: .....

Fecha Lugar

DOMICILIO: .....

Calle Nº Teléf. Ciudad o Localidad

PROFESION U OCUPACION: .....

LUGAR: ..... CARGO: .....

IDEOLOGIA POLITICA: ..... CLASIFICACION: .....

DATOS COMPLEMENTARIOS .....

Est. Civil Cónyuge Hijos

.....

Otros familiares

177676

Fecha	Documentos	087643 ANTECEDENTES A REGISTRAR	A-2
31.8.82	D.18271	-En su calidad de Delegdo por la Coordinadora de Medicina, integra la Mesa Ejecutiva de la Coordinadora de la Juventud del Partido Nacional Eval: B-2 (M).	
16.12.82	23046	Es colaborador de la publicación LEALTAD, órgano oficial de la Agrupación "GRAL. APARICIO SARAVIA", que se edita en Tacuarembó. Eval.: A-1. (CA).	

SERVICIO DE INFORMACION DE DEFENSA
Dep. 1

087493-3

Confeccionado el 28-VIII-1972

PE

VARIOS

FOTO

Apellidos LICANDRO

Nombres Cristina

Fecha de Nacimiento 19 años (1972)

Lugar de Nacimiento

Est. Civil

Cred. Cívica Céd. Identidad

Otros Documentos

Ocupación Estudiante de Odontología

Padre

Madre Sara O.de Licandro

Domicilio Patria 682 UTE 40 50 64 Ciudad Montevideo

Otros datos

CHIESA Hnos. Ltda.

FICHA COMPLEMENTARIA

82

DOCUMENTO		087493 ANTECEDENTES
Fecha	Origen	
23-VIII-1972	Doc.2697	-Sobrina del Gral.Licandro,candidato del Frente Amplio.Su padre, el Dr.Licandro falleció en un atentado político en Vichadero(Rivera) en 1962.Su madre trabaja en ANCAP. La casa podría ser un lugar de reuniones importantes,donde se dejan cosas para luego ser redistribuídas. A dicha casa concurren tres clases de visitas:jóvenes entre 18 y 22 años que vienen solos o en parejas,a cualquier hora del día o de la noche;jóvenes un poco mayores que vienen con paquetes,también a cualquier hora y coches de buena calidad que quedan durante bastante tiempo no siendo siempre los mismos.Hace unos años en la casa se sentían ruidos del tipo de los que se producen en las construcciones pero nunca se vieron materiales en la calle.(A)

SERVICIO DE INFORMACION
DE DEFENSA
Dep. 1

087494-1

9 NOV. 1973

Confeccionado el

V A R I O S

FOTO

Apellidos LICANDRO ALTESOR de SOUZA

Nombres Graciela

Fecha de Nacimiento

Lugar de Nacimiento

Est. Civil

Cred. Cívica Céd. Identidad 1.049.175

Otros Documentos

Ocupación

Padre

Madre

Domicilio Pedro de Valdivia 5350 Ciudad

Otros datos

B2

FICHA COMPLEMENTARIA

DOCUMENTO		087494 ANTECEDENTES
FECHA	ORIGEN	
12.7.72	Doc.1987 Eval. A-2	Figura en una relación de visitantes al extremista ALTESOR LICANDRO Sergio Asis._(SS)_

SERVICIO DE INTELIGENCIA
División I
(Seguridad)

MINISTERIO DE DEFENSA NACIONAL
SERVICIO DE INFORMACION DE DEFENSA
M/F
I.A 087495-8

Sección «A»
Act. Ant. Nac.
Ficha N° 0100.

PE

Nombres y Apellidos: LICANDRO Hugo
(a) "Rulo" (1)

Foto

Fecha de Nacimiento: 30 años aprox. (1972) (2)

Lugar de Nacimiento: .....
(País - Ciudad o Localidad - etc.)

Cred. Civ.: Serie ..... N.° ..... Cod. Identidad: .....

Otros documentos: .....
(Pasaporte - Libreta Enrolam. - etc.)

Domicilio: Balneario Solymar (3)
(Ciudad o Localidad) (Calle) (N.°) (Telef.)

Filiación

Edad Aparente ..... Color del Cutis .....

Color del Cabello ..... Estatura Aproximada .....

Complexión ..... Aspecto Social .....

Señas particulares .....

.....

Ficha confeccionada en Montevideo el 22 de mayo de 1963

087495

ACTIVIDADES

(1) Laborales: Profesión Profesor /y Bancario Lugar de trabajo .....

Cargo ..... Antigüedad .....

Otras Actividades .....

.....

(2) Políticas: Ideología COMUNISTA ..... Actuación .....

Antecedentes .....

Antecedentes familiares Nombre de la madre:Sara O.de Licandro (4)

(3) Sociales: Estado Civil Casado (5) Religión ..... Figuración .....

Grado Instrucción ..... Lugares que frecuenta .....

(4) Económicas: Situación ..... Capital aprox. ..... Vehiculo ..... marca y N.o

Otros datos Tiene 3 hijos (6)

Datos Complementarios .....

Apreciación Personal Gral. .....

.....

.....

ALEJANDRO FICHA COMPLEMENTARIA Hugo

Documento		087495 Antecedentes
Fecha	Origen	
12.VIII.953	Justicia	Integrante de la lista 2 en las elecciones bancarias para integrar la Asociación de Bancarios del Uruguay.
17.X.958	El Popular	Firmante de un manifiesto de 200 intelectuales en el que se invita a votar por el Partido Comunista en las elecciones de noviembre de 1958.
6.X.962	Marcha	Firmante de un manifiesto del Movimiento de Trabajadores de la Cultura (integrantes del FIDEL). Firmó manefiesto de MIL CIEN INTELECTUALES DEL FIDEL.
junio 1963	SINDICALISMO ACTIVO.- B-75-(1)-D-25 Ver año 1964	Integrante de la lista 6 del Gremio Bancario.-Dentro de la lista General ocupó el puesto N°13 para la Asamblea General Representativa.Dentro del Sector Banca Privada ocupó el puesto N°4 para el Consejo Directivo.- Dicha lista 6 en su Plataforma y con respecto a lo Internacional Expresa: Apoyo y Defensa de la Revolución Cubana y Apoyar la Formación de la Central de Trabajadores de Latino-América.-
10.VI.64	B-75-(1)-D-253 "Epoca"	-Firmante de una declaración de profesores de Enseñanza Secundaria de tendencia izquierdista en soliDARIDdad con el pueblo de Chipre,rechazando todas las amenazas contra este pueblo,violatorias del derecho de autodeterminación que debe presidir las relaciones entre los pueblos.

FICHA COMPLEMENTARIA

Documento		087495 Antecedentes
Fecha	Origen	
11/XI/966	B-75 -D-630	-Figura en un llamamiento a apoyar el "FRENTE IZQUIERDA DE LIBERACION" y a votar sus listas en las elecciones correspondientes al año en curso, llamamiento éste que es formulado por los trabajadores de la cultura de dicho Frente.
23-VIII-972	Doc. 2697	-Sobrino del Candidato del Frente Amplio Gral.Licandro. Su madre trabaja en ANCAP.Su padre murió en un atentado político en Vichadero (Rivera) en 1962).El domicilio de su madre sito en Patria 682 UTE 40 50 64 podría ser lugar de reuniones importantes donde se dejan cosas para luego ser redistribuídas.-(A).-

29/2/84

11941 / 82
PAG 2865

- POSEE ANTECEDENTES EN EL CO.NA.E.
EVAL - A - 1. (A) INDICA ( ) ( ) ( )

[redacted]

FICHA CONFECCIONADA EL 22.V.63.-

MINISTERIO DE DEFENSA NACIONAL
S. I. D. 087495

Dep. I 55 Secc. I
Sub Secc. G
Ficha Nº ..... Confec. .....

LIZANDRO — HUGO
Apellidos — Nombres

DOCUMENTOS: C/C ..... Serie Nº ..... C/I. ..... Nº ..... Dpto.

OTROS DOC ..... Pasaporte ..... Lib. Enrol. ..... etc.

NACIMIENTO: ..... Fecha ..... Lugar

DOMICILIO: ..... Calle ..... Nº ..... Teléf. ..... Ciudad o Localidad

PROFESION U OCUPACION: PROFESOR Y PANADERO

LUGAR: ..... CARGO: .....

IDEOLOGIA POLITICA: ..... CLASIFICACION: .....

DATOS COMPLEMENTARIOS: ..... Est. Civil. ..... Cónyuge ..... Hijos

[redacted]

Otros familiares

856

Fecha	Documentos	087495 ANTECEDENTES A REGISTRAR
12.8.53	JUSTICIA	Es integrante de la Lista Nº2 en las elecciones de la Asociación de Empleados Bancarios del Uruguay.-
Jun.63	375.1D25.	Integra la Lista Nº6 de la Asociación de Empleados Bancarios del Uruguay con el Nº13 para la Asamblea General Representativa.-Por el Sector Banca privada con el Nº4 para el Consejo Directivo.-
1972	INT. JPM. Nº53.	Electo integrante de la Comisión Directiva de la Gremial de Profesores de Montevideo, para el período 1971/72.-Se postuló por la Lista Nº6(T).-
19/X/72	EL POP.	Fué designado Profesor de los cursos de Capacitación Sindical de la CNT, organizados por la Comisión de Cultura de esta Central en coordinación con la Comisión de Cultura de esta Central en coordinación con la Comisión de Cultura de la Universidad de la República los cuales se inician el lunes.-(T).-
2.4.73	D.577.	Figura en una nómina de Profesores que suscriben el manifiesto"Manifiesto y Convocatoria a los socios de la Gremial de Profesores".-Este es un documento de claro contenido marxista-revolucionario que [illegible] la [illegible] proyecto de ley de [illegible] marzo de 1973.- [illegible]

FICHA COMPLEMENTARIA

87

Documento		Antecedentes
Fecha	Origen	087405
...///	2.4.73. D.577.	contenido político y de " lucha" de todo el movimiento sindical de la país.-
26.2.71.R.77.D.1 Eval.F-3.-		Figura en una nómina de Profesores de Enseñanza Secundaria(Afiliados a la Orerial de Profesores de Montevideo y Federación Nacional de Profesores vinculados a actividades de proselitismo y agitación subversiva o simpatizantes de los mismos en los años 1965/66/67/68.Docente de comprobada acción subversiva en la Enseñanza.-(**).-
7.4.77.	D.302	Figura en una relación de Profesores que serían de tendencia izquierdista,contenida en un folleto publicado por la Federación Nacional de Profesores de Enseñanza Secundaria,en ocasión de la elección de Consejeros que se llevó a cabo en la ciudad de Salto en los días 29 y 30 de Julio entre los años 1969/1972.(Evaluación A-1 (II)

MINISTERIO DE DEFENSA NACIONAL

Dep. I 7ª 1 Secc. I

S. I. D. 087496-6

Sub Secc. G 6.3.82

Ficha Nro. ____ Confec. ____

LICANDRO CHIESA — Hugo Mario
Apellidos — Nombres

31.749(Tacuarembó)(1)

DOCUMENTOS: C/C ____ C/I. 971.167-4
Serie Nro. Nro. Dpto.

OTROS DOC. ____
Pasaporte Lib. Enrol. etc.

NACIMIENTO: ____
Fecha Lugar

DOMICILIO: Gil 1019 Apt. 17(1983)(2)
Calle Nro. Teléf. Ciudad o Localidad

PROFESION U OCUPACION: Empleado(3)

LUGAR: Círculo Católico de Obreros(4) CARGO: ____

IDEOLOGIA POLITICA: ____ CLASIFICACION: ____

DATOS COMPLEMENTARIOS: ____
Est. Civil Cónyuge Hijos

Padres familiares

Fecha	Documentos	087496 ANTECEDENTES A REGISTRAR	
27.2.82	Dos.12251 P.D.Nº058/82	-27.2.82-En el local de A.D.U., calle Camacuá 575, se llevó a cabo la Asamblea de los Empleados del Círculo Católico de Obreros, la cual nombró la Comisión Provisoria que quedó integrada, entre otros, por el causante. Eval.A-1.-	
4.11.83	31586/1 al 16	1.3.83 - Firmante de la solicitud presentada en la fecha al M.T.S.S. para constituir cogo Asociación Laboral a la Asociación de Funcionarios del Círculo Católico de Obreros de Montevideo. Eval: A-1 (00) Ind. 1 al 3	(JJ)

087497-4

MINISTERIO DE DEFENSA NACIONAL
S. I. D.

13 MAIO 1973

Dep. I Secc. I
Sub - Secc. G
Ficha Nro. ____ Confec. ____

LICANDRO (Apellidos) ITALO (Nombres)

DOCUMENTOS: C/C ____ (Serie ____ Nro. ____) C/I. ____ (Nro. ____ Dpto. ____)

OTROS DOC. ____ (Pasaporte ____ Lib. Enrol. ____ etc. ____)

NACIMIENTO: ____ (Fecha ____ Lugar ____)

DOMICILIO: Avda. Italia. Esquina Rivera. ____ Solymar. (Calle ____ Nro. ____ Teléf. ____ Ciudad o Localidad)

PROFESION U OCUPACION: Profesor . Ex-Adscripto.

LUGAR: ____ CARGO: ____

IDEOLOGIA POLITICA: ____ CLASIFICACION: Posiblemente activista

DATOS COMPLEMENTARIOS: ____ (Est. Civil ____ Conyuge ____ Hijos ____)

Otros Datos Filiares

Fecha	Documentos	087497 ANTECEDENTES A REGISTRAR
16.X.74	2646	Figura en una relación de profesores del Liceo Solymar. Ex-adscripto, en su domicilio se reúnen profesores del Liceo. Es funcionario de la Caja Nacional de Ahorro Postal, Sucursal Unión. Se presume que sea activo militante y el que reúne los profesores del Liceo y los coordina. Evaluación A-2.-(E).-

11941 / 82 - POSEE ANTECEDENTES EN EL CO.NA.E.-

PAG. 2866 EVAL - A - 1 (C) (D) INDICA ( ) ( ) ( )

9/12/82

SERVICIO DE INFORMACION DE DEFENSA
Dep. 1

087498-2

Confeccionado el 28.3.73

VARIOS

FOTO

Apellidos LICANDRO

Nombres José

Fecha de Nacimiento

Lugar de Nacimiento

Est. Civil

Cred. Cívica Céd. identidad

Otros Documentos

Ocupación

Padre

Madre

Domicilio Ciudad

Otros datos

CHIESA Hnos. Ltda.

82

FICHA COMPLEMENTARIA

DOCUMENTO		087498 ANTECEDENTES
Fecha	Origen	
Nov.1971	Lista 988 PDC F.A	Candidato en el 120.lugar a la Junta Departamental por el dpto de Tacuarembó sub lema Frente del ueblo(SS)

B1

JUNTA DE COMANDANTES EN JEFE 0 8 7 4 9 9-0

S. I. D.

Dep. I Secc. I

Sub Secc. A/N

Ficha Nº ..... Confec. 12.6.82

ZICANDRO — Apellidos

José Antonio — Nombres

DOCUMENTOS: C/C ..... (Serie / Nº) C/I. 1.108.081 (Nº / Dpto.)

OTROS DOC. ..... (Pasaporte / Lib. Enrol. / etc.)

NACIMIENTO: ..... (Fecha / Lugar)

DOMICILIO: ..... (Calle / Nº / Teléf. / Ciudad o Localidad)

PROFESION U OCUPACION: Visitador Médico

LUGAR: ..... CARGO: .....

IDEOLOGIA POLITICA: ..... CLASIFICACION: .....

DATOS COMPLEMENTARIOS: ..... (Est. Civil / Cónyuge / Hijos)

Otros familiares

Fecha	Documentos	C e 7 4 9 9 ANTECEDENTES A REGISTRAR	82
02.06.82	15529/4 No. 155	-Firma una declaración en contra del proyecto de "Ley de Educación General" conjuntamente con otras personalidades vinculadas al quehacer de la cultura nacional.-EVALUACION A-1.-(LA) (GM). Indica ( ) ( ) ( ) .-	

11941 / 82 - POSEE ANTECEDENTES EN EL CONAE -

24/2/89 PAG. 2866 EVAL - A - 1. (CD) INDICA ( ) ( ) ( )

SERVICIO DE INFORMACION DE DEFENSA
Dep. 1

087500-5

Confeccionado el 28-VIII-1972

FE

VARIOS

FOTO

Apellidos LICANDRO

Nombres José Luis

Fecha de Nacimiento 27 años de edad aprox.

Lugar de Nacimiento

Est. Civil

Cred. Cívica Céd. Identidad

Otros Documentos

Ocupación Visitador médico

Padre

Madre Sara o. de Licandro

Domicilio Patria 682 UTE 40-50-64 Ciudad Montevideo

Otros datos

CHIESA Hnos. Ltda.

FICHA COMPLEMENTARIA

P52

DOCUMENTO		087500 ANTECEDENTES
Fecha	Origen	
23-VIII-972	Doc.2697	-Es el perfecto resentido social,gremialista. -Sobrino del General Licandro,candidato del Frente Amplio.Su padre, el Dr.Licandro falleció en un atentado político en Vichadero,(Rivera) en 1962.Su madre trabaja en ANCAP. La casa podría ser un lugar de reuniones importantes,donde se dejan cosas para luego ser redistribuídas. A la casa concurren tres clases de visitas:jóvenes entre 18 y 22 años que vienen solos o en parejas a cualquier hora del día o de la noche;jóvenes un poco mayores que vienen con paquetes,también a cualquier hora y coches de buena calidad que quedan durante bastante tiempo no siendo siempre los mismos. Hace unos años en la casa se sentían ruidos del tipo de los que se producen en las construcciones pero nunca se vieron materiales en la calle. (A) 17/7/78- Se remitieron datos identificatorios pr Mem.(A) No. 685 (Corte Electoral).- (U)

SERVICIO DE INFORMACION DE DEFENSA
Dep. 1

087501-3

Confeccionado el 1.3.73.

V A R I O S

FOTO

Apellidos LICANDRO

Nombres Luis . H .

Fecha de Nacimiento

Lugar de Nacimiento

Est. Civil

Cred. Cívica Céd. Identidad

Otros Documentos

Ocupación

Padre

Madre

Domicilio Ciudad

Otros datos

Imp. CHILESA Hnos. Ltda. 4.000 - 11 - 72

B2

FICHA COMPLEMENTARIA

DOCUMENTO		087501 ANTECEDENTES
Fecha	Origen	
1971.	Lista 808.	Candidato como 6to.titular a la C.de Representatntes,por el Dpto.de Tacuarembó,sub.lema "Frente del Pueblo".-(W)

11941 / 82
PAG. 2866

- POSEE ANTECEDENTES EN EL CO.NA.E -
EVAL - A - 1.( ) INDICA ( ) ( ) ( )

24/2/84

B1

JUNTA DE COMANDANTES EN JEFE 087502-1

S. I. D.

Dep. I Secc. I

Sub Secc. A/N

Ficha Nº ____ Confec. 3/VI/80

LICANDRO CHIESA — Luis Mario
Apellidos — Nombres

DOCUMENTOS: C/C Serie TAA Nº38370 (BMA No 25761 (2)) C/I. Nº29.109 (2.613.143-5 (3))
Serie — Nº — Nº — Dpto.

OTROS DOC. ____
Pasaporte — Lib. Enrol. — etc.

NACIMIENTO: 12/2/1955 — Tacuarembó
Fecha — Lugar

DOMICILIO: Pando 2938 - Chayos No 4856 (4) — Montevideo
Calle — Nº — Teléf. — Ciudad o Localidad

PROFESION U OCUPACION: Funcionario - Técnico IV Archivero del Hosp. Clínic (1)

LUGAR: SODRE - Sec.Contaduría CARGO: Auxiliar IV Especialización del M.S.P. (5)

IDEOLOGIA POLITICA: ____ CLASIFICACION: ____

DATOS COMPLEMENTARIOS: Soltero
Est. Civil — Cónyuge — Hijos

Sus Padres: Luis Humberto y Nélida Dorothi
Otros familiares

188870

Fecha	Documentos	087502 ANTECEDENTES A REGISTRAR 152
	D.N.I.I.	- Por Memorandum Nº880 de la Sec.8va de Policía de informa que fue detenido con otras personas en Gral.Flores y Domingo Aramburú por repartir panfletos con la siguiente leyenda:"Los Orientales hemos jurado odio eterno a las Tiranías.Tiranos Temblad.EEM" y otros titulado "Plataforma" referentes a las elecciones Universitarias a realizarse el 12/9/973. Fue internado en el Cilindro Municipal por disposición de la D.N.I.I..- 3/9/73 - Liberado por Orden Superior.- (C.H.C.P.Nº1622 del 21/12/978 de la Sec.6a. de Mdeo.) (K) Con fecha 13/8/80 solicito C.H.c.P. N.35 para su ingreso al Hoppital del clinicas. Con fecha 18/3/80 realiza gestión de Pasaporte con intenciones de viajar a Brasil, Bolivia y Perú motivado por turismo por el término de 5 semanas , con fecha 25/3/80 y según resolución Ministerial se autoriza la entrega del documento de referencia.-
[illegible].I.81	D.N.I.I.	- [illegible] (C) Ind. (J)
25.10.82	C.H.C.P. No 1628/82 [illegible]MANENCIA DE MONTEVIDEO.-	23.20.82- En la fecha se contestó dicha Constancia, a nombre del causante, solicitada por el M.S.P.. Indica del 2 al 5. (L).- ANTECEDENTES REGISTRADOS EN EL D.TO.No 3 DE LA D.I.I. Registra las mismas anotaciones que [illegible]

Fecha	Documentos	87502 ANTECEDENTES A REGISTRAR 152
	D.N.I.I.	- Por Memorandum Nº880 de la Sec.8va de Policía se informa que fue detenido con otras personas en Gral.Flores y Domingo Aramburú por repartir panfletos con la siguiente leyenda:"Los Orientales hemos jurado odio eterno a las Tiranías.Tiranos Temblad.EEM" y otros titulado "Plataforma" referentes a las elecciones Universitarias a realizarse el 12/9/973. Fue internado en el Cilindro Municipal por disposición de la D.N.I.I..- 3/9/73 - Liberado por Orden Superior.- (C.H.C.P.Nº1622 del 21/12/978 de la Sec.6a. de Mdeo.) (K) Con fecha 13/8/80 solicito C.H.c.P. N.35 para su ingreso al Hoppital del clinicas. Con fecha 18/3/80 realiza gestión de Pasaporte con intenciones de viajar a Brasil, Bolivia y Perú motivado por turismo por el término de 5 semanas , con fecha 25/3/80 y según resolución Ministerial se autoriza la entrega del documento de referencia.-
08.I.81	D.N.I.I.	- Se contestó para C.H.C.P. Nº 1611/80 de [illegible], a nombre del causante, para Permanencia en el Hospital de Clínicas. (C) Ind. (L)
25.10.82	C.H.C.P. No 1628/82 PERMANENCIA DE MONTEVIDEO.-	23.20.82- En la fecha se contestó dicha Constancia, a nombre del causante, solicitada por el M.S.P.. Indica del 2 al 5. (L).- ANTECEDENTES REGISTRADOS EN EL DPTO.No 3 DE LA D.I.I. Registra las mismas anotaciones que esta [illegible]

Imp. Nacional [illegible]

FECHA	DOCUMENTOS	LICANDRO CHIESA 087502 ANTECEDENTES A REGISTRAR Luis Mario 83
		agregándo la siguiente:- 13.8.980- Solicita C.H.C.P., para Ingreso en el Hospital de Clinicas, Form. No 35 de la Secc.6ta., expidiéndosele Categoría "B".- Con fecha 22.IX.980, solicita C.H.C.P., para Permanencia Form.1611, otorgándosele Categoría "B".- (L).-
15/12/82	. . . .	-MEMO.(A) No. 3076/82 PARA EL DIRECTOR GRAL. DE SECRETARIA DEL M.S.P. (P)
7.3.83.	20492/82	Habiendo solicitado C.H.C.P. el 24.10.80, se le otorgó Cat. "B" 21 21.4.81.Eval.A.1.(AE).

SERVICIO DE INFORMACION DE DEFENSA
Dep. 1

087503-9

Confeccionado el 30.7.73

V A R I O S

FOTO

Apellidos LICANDRO

Nombres Ma. Celia

Fecha de Nacimiento

Lugar de Nacimiento

Est. Civil

Cred. Cívica Céd. Identidad

Otros Documentos

Ocupación

Padre

Madre

Domicilio Ciudad

Otros datos

Imp. CHILESA Hnos. Ltda. 4.000 - 11 - 72

F2

FICHA COMPLEMENTARIA

DOCUMENTO		087503 ANTECEDENTES
Fecha	Origen	
1971.	Lista 1808	Candidato en el 55.lugar a la Junta Departamental por el dpto.de Tacuarembómsub-lema Frente del Pueblo(SS)

24/2/84

11941 / 82
PAG. 2866

- POSEE ANTECEDENTES EN EL CO.NA.E -
EVAL - A - 1.(C(D) INDICA ( ) ( ) ( )

SERVICIO DE INFORMACION DE DEFENSA
Dep. 1

087504-7

Confeccionado el 30.7.73

VARIOS

FOTO

Apellidos LICANDRO

Nombres Ma. Susana

Fecha de Nacimiento

Lugar de Nacimiento

Est. Civil

Cred. Civica Céd. Identidad

Otros Documentos

Ocupación

Padre

Madre

Domicilio Ciudad

Otros datos

Imp. CHIESA Hnos. Ltda. 4.000 - 11 - 72

FICHA COMPLEMENTARIA

DOCUMENTO 087504

Fecha	Origen	ANTECEDENTES
1971.	Lista 1808	Candidato en el 62.lugar a la Junta Departamental por el dpto.de Tacuarembó sub lema Frente del Pueblo(SS)

11941 / 82
PAG. 9866

- POSEE ANTECEDENTES EN EL CO.NA.E -
EVAL - A - 1. (0) INDICA ( ) ( ) ( )

24/2/84

SERVICIO DE INFORMACION
DE DEFENSA
Dep. 1

087505-4 Confeccionado el 18 JUN. 1974

V A R I O S

FOTO

Apellidos LICANDRO de MARQUEZ

Nombres Marta

Fecha de Nacimiento

Lugar de Nacimiento

Est. Civil

Cred. Cívica Céd. Identidad

Otros Documentos

Ocupación

Padre

Madre

Domicilio Ciudad

Otros datos

FICHA COMPLEMENTARIA

52

DOCUMENTO		087505 ANTECEDENTES
FECHA	ORIGEN	
9-IV-73	Doc. 647	-Figura en una lista de Trabajadores de la Enseñanza Industrial y Agraria donde se hace un llamamiento a incorporarse al Frente Amplio.- (UU)
22.10.74	Doc. 2734 (Ev. B-2)	- Figura en una nómina de adherentes al Frente Amplio del Comité de Trabajadores de la Enseñanza Industrial y Agraria.-(OO)

FICHA PROVISORIA POR NO ENCONTRARSE LA ORIGINAL

153

SERVICIO DE INFORMACION DE DEFENSA

Dep. 1

V A R I O S

087505

Confeccionado el 26.10.77

Apellidos LICANDRO de MARQUEZ

Nombres Marta

Fecha de Nacimiento

Lugar de Nacimiento

Est. Civil

Cred. Cívica ..... Céd. Identidad .....

Otros Documentos

Ocupación

F O T O

Padre

Madre

Domicilio ..... Ciudad .....

Otros datos:

chiesa hnos. - 4 000 - 5/77

84

FICHA COMPLEMENTARIA

DOCUMENTO		087505 ANTECEDENTES
Fecha	Origen	
9.4.73.	Doc.647.	-Figura en una lista de Trabajadores de la Enseñanza Industrial y Agraria, donde se hace un llamamiento a incorporarse al Frente Amplio.- Evaluación F-2.(JJ)

24/2/84

11941 / 82
PAG. 2866

- POSEE ... EN EL CO.NA.E -
EVAL - A - 1.(11) INDICA ( ) ( ) ( )

MINISTERIO DE DEFENSA NACIONAL 087506-2

S. I. D.

Dep. I 28.4.75 Secc. I

Sub - Secc. G

Ficha Nro. ____ Confec. ____

LICANDRO (Apellidos) Raúl Italo (Nombres)

DOCUMENTOS: C/C ____ (Serie) ____ (Nro.) C/I. ____ (Nro.) ____ (Dpto.)

OTROS DOC. ____ (Pasaporte) ____ (Lib. Enrol.) ____ (etc.)

NACIMIENTO: ____ (Fecha) ____ (Lugar)

DOMICILIO: ____ (Calle) ____ (Nro.) ____ (Teléf.) Dpto. CANELONES (Ciudad o Localidad)

PROFESIÓN U OCUPACION: Docente

LUGAR: Canelones CARGO: ____

IDEOLOGIA POLITICA: Izquierdista CLASIFICACION: Activista

DATOS COMPLEMENTARIOS: ____ (Est. Civil) ____ (Conyuge) ____ (Hijos)

____ (Otros familiares)

B2

Fecha	Documentos	087506 ANTECEDENTES A REGISTRAR
7.5.74	D. 0980	Sindidado como izquierdista activista en una nómina de docentes y funcionarios correspondiente a Liceos del Dpto. de Canelones.- Evaluación A-2.-(I).-

SERVICIO DE INFORMACION DE DEFENSA

Dep. I

087507-0

Ficha Nº ..... confeccionada el 14-VII-1969.-

Sección .....

FOTO

Apellidos LICANDRO

Nombres Sonia

Fecha de Nacimiento: .....

Lugar de Nacimiento: .....

Cred. Cív.: ..... Ced. Identidad: .....

Prontuario: ..... F. Censal: .....

Padre: .....

Madre: .....

Domicilio: ..... Ciudad: .....

Otros datos (Documentos y señas personales) .....

.....

.....

Fórm. 3

B52

FICHA COMPLEMENTARIA

Documento			087507 ANTECEDENTES
Nº	Fecha	Origen	
	7-XI-1966	B51-D1	-Integró el público asistente al acto político electoral realizado en la ciudad de Tacuarembó el 30 de Octubre por el FIDEL.-

[redacted]

087508-8 BXX

NOMBRE LICANORO MARTINEZ, VICTOR MANUEL

EDAD

DIRECCION

C. C. o C. IDENTIDAD

ESTATURA, PESO, y CUTIS

PROFESION

OBSERVACIONES

MINISTERIO DE DEFENSA NACIONAL

S. I. D. 087509-6

Dep. I Sec. I

Sub - Secc. A/N.

Ficha Nro. ____ Confec. 25/7/95

LICCI BATISTA (Apellidos) Ramón Eduardo (Nombres)

DOCUMENTOS: C/C. ____ (Serie / Nro.) C/I. 23.946 (Nro.) Maldonado (Dpto.)

OTROS DOC. ____ (Pasaporte / Lib. Enrol. / etc.)

NACIMIENTO: 14/9/1950 (Fecha) ____ (Lugar)

DOMICILIO: Artigas casi Luis Olivera y Rocha (Calle / Nro. / Telél.) Maldonado (Ciudad o Localidad)

PROFESION U OCUPACION: Ayudante de Electricista

LUGAR: Edificio TORRE GORIERO CARGO: ____

IDEOLOGIA POLITICA: C.R.A.F CLASIFICACION: ____

DATOS COMPLEMENTARIOS: Soltero (Est. Civil / Cónyuge / Hijos)

Otros Domicilios

52

Fecha	Documentos	08750 9 ANTECEDENTES A REGISTRAR
15/V/75	D.835	Integrante del COMITE DE RESISTENCIA ANTI FASCISTA.- Lugar de Actuación: Maldonado.- Detenido el 13/IV/75 en San Carlos.-Recibió documentos de Pedro GONZALEZ BEDAT quien posteriormente le propone que hable con los obreros de donde él trabajaba, para formar un sindicato.- Indicó haber quemado dichos documentos al enterarse de la detención de GONZALEZ BEDAT, sin conocer su texto.-(J)

087510-4

SERVICIO DE INFORMACION DE DEFENSA

Dep. 1

Confeccionado el 24/V/1971

VARIOS

Apellidos LICIARDI o DINARDI (0) LICCIARDI

Nombres Carmelo (1)

Fecha de Nacimiento 16.7.32 (2)

Lugar de Nacimiento Durazno (3)

Est. Civil Casado (4) (8)

Cred. Cívica R.B.D.7031-T.F.D. 16.491 (9) Ced. Identidad 74397 (Tacuarembó) (10)

Otros Documentos

Ocupación Empleado de oficinas de A.F.E. (2)

Padre Francisco Miguel (11)

Madre Angela Ana (12)

Domicilio Zorrilla de San Martín 415. 4ta.Secc. Ciudad Pase de los Toros.- (13) (3)

Otros datos

74397

FICHA COMPLEMENTARIA 152

DOCUMENTO		087510 ANTECEDENTES
Fecha	Origen	
22/VIII/1969	B.77/D.44	-Figura en una relacion de izquierdistas de Paso de los Toros.-Indica ① al ③.-
Nov.1971	Lista 988	Candidato en el 6.lugar a la Junta Departamental por el dtpode.Tacuarembó sub lema Frente del Pueblo/SS/
30.10.79	D.2506/79	24.9.79 - Presenta recurso ante el Señor Delegado del S.I.D. en el Departamento de Tacuarembó el habéselo incluido en la Cat."C" de C.H.C.P..- 20.10.79 - El Delegado Departamental eleva el expediente a este Servicbo para consideración.-
15.8.78	D.947/100	Delegado de Mesa por las listas 988 y 9988 en las elecciones nacionales del año 1971 por el Departamento de Tacuarembó.Circuito Nº.19.- - Figura en dos manifiestos de adhesión al Frente Amplio por Paso de los Toros.- 22.1.80 - Por Exp.Nº.032/D-I/80 de este Servicio se comunica al Delegado Departamental que esta Dirección ha dispuesto mantener al causante en la Cat,"C" recurrida.- 17.3.80 - En la fecha se notifica el causante la resolución precedente.- 8.4.80 - El Delegado Departamental devuelve los antecedentes a este Servicio.-(MN).Indica de:(4)

FECHA	DOCUMENTOS	087510 ANTECEDENTES A REGISTRAR	83
26/2/982	12221/33	Funcionario de A.F.E. paso a situacion de disponibilidad el 21/10/77 en aplicacion del Acto Institucional N.7 de fecha 27/6/977.EVALUACION. A-1. (GM) Indica ( ) ( ) ( ) ( ) ( )	
16.9.83	16379/41	5.6.82:En la fecha se establece que el causante,antiguo simpatizante del F.A.,previo a las Elecciones Internas de los PP.PP.,buscaría integrarse en un lineamiento ideológico y doctrina"ferreirista"dentro de los Pr.TT. en la C.de raso de los Toros.-Eval:A-1(AD)	

11941 / 82

24/2/94

PAG. 2868

POSEE ANTECEDENTES EN EL CO.NA.E.-

EVAL - A - 1 (CD) INDICA ( ) ( ) ( )

SERVICIO DE INFORMACION DE DEFENSA
Dep. 1

087511-2

Confeccionado el 6.2.73

VARIOS

Apellidos LICCIARDI DINARDI (1)

Nombres Juan Pedro (2)

Fecha de Nacimiento 28.2.31 (3)

Lugar de Nacimiento Durazno (4)

Est. Civil Soltero (5)

Cred. Cívica R.B.D.7030 (6) Céd. Identidad 14.140. (Durazno) (7) 74.387-Tcó. (15) (8)

Otros Documentos

Ocupación Empleado en A.F.E. (9)

Padre Francisco (10)

Madre Angela (11)

Domicilio Mons. Arrosp de 726 (12) Ciudad Durazno (13)

Otros datos Desde 1967 a 1969 en calle Berruti s/n (Vviendas de A.F.E.) (14)

Imp. CHIESA Hnos. Ltda. 4.000 - 11 - 72

FICHA COMPLEMENTARIA

DOCUMENTO		087511 ANTECEDENTES
Fecha	Origen	
NOV.1971	LISTA 988 PDC F.A	-Candidato en el 104.lugar a la Junta Departamental por el dpto de Durazno sub lema Frente Duraznense/SS/
30.10.79	D.2508	10.10.79.- Presenta recurso ante el Delegado Departamental en el Departamento De Tacuarembó al habérsele incluido en la Cat."C" de C.H.C.P.S 20.10.79 - El Delegado Departamental eleva el Exp. a este Servicio para comunicación y resolución.- 30.1.80 - Por Exp.Nº.55/D-I/80 de este Servicio se comunica al Delegado Departamental que esta Dirección ha resuelto mantener al causante en la Cat. otorgada.- 27.3.80 - En la fecha se notifica al causante la precedente resolución.- 7.5.80 - El Delegado Departamental devuelve el expediente a este Servicio.-(NN). Indica de :(1) a (14).-
26/2/982	2221/33	Funcionario de A.F.E. paso a situacion de disponibilidad el 24/10/79 en aplicacion del Acto Institucional N.7 de fecha 27/6/977.EVALUACION. A-1. (GM) Indica (15) ( ) ( ) ( ) ( )

SERVICIO DE INFORMACION DE DEFENSA
Dep. 1

087512-0

Confeccionado el 20.8.73

VARIOS

LICCIARDI DINARDI (1)

Apellidos LICIARDI

Nombres Nelson

FOTO

Fecha de Nacimiento

Lugar de Nacimiento

Est. Civil

Cred. Cívica RAB 9226 (2) Céd. Identidad I.T. 413 Durazno (3)

Otros Documentos

Ocupación Oficial 1º Liceo Depta. de Durazno (4)

Padre

Madre

Domicilio Ciudad

Otros datos

Imp. CHIESA Hnos. Ltda. 4630 - 11 - 72

FICHA COMPLEMENTARIA

Fs 2

DOCUMENTO		087512 ANTECEDENTES
Fecha	Origen	
27.11.72	Doc. 1700	Adscrito del Liceo "Dr. Miguel C. Rubino" (Durazno) Integrante del F.A.--qq--.
23.5.72.	Dec. 1084.	Indica Idem.al dec.anterior._(W).
25.05.82 D	15210/ 97	Funcionario del CONAE que fue sumariado en aplicación del procedimiento disciplinario previsto en la Ordenanza No. 17. Reintegrado por R. I. No: 37/154/80, de 23/12/80- Evaluación: A-1. Indica (1) (2) (3) (4) (VL)

11941 / 82	- POSEE ANTECEDENTES EN EL C.O.N.A.E. -
PAG. 0869	EVAL - A - 1. (1) INDICA ( ) ( ) ( )

24/6/84

03 ABR. 1976

MINISTERIO DE DEFENSA NACIONAL

Dep. I B3 Secc. I

S. I. D. 087512

Sub Secc. G

Ficha Nro. ____ Confec. ____

LICCIARDI — Apellidos

Nelson — Nombres

DOCUMENTOS: C/C ____ Serie ____ Nro. C/I. ____ Nro. ____ Dpto.

OTROS DOC. ____ Pasaporte ____ Lib. Enrol. ____ etc.

NACIMIENTO: ____ Fecha ____ Lugar

DOMICILIO: ____ Calle ____ Nro. ____ Teléf. ____ Ciudad o Localidad

PROFESION U OCUPACION: Docente

LUGAR: ____ CARGO: ____

IDEOLOGIA POLITICA: ____ CLASIFICACION: ____

DATOS COMPLEMENTARIOS: ____ Est. Civil ____ Cónyuge ____ Hijos

____ Otros familiares

054

Fecha	Documentos	087512 ANTECEDENTES A REGISTRAR
29/10/75	D.1881-	De acuerdo a informes de la Oficina de Sumarios, destituído el 8/1/75.-Eval.A-2.-(H).-

087513-8

A/N

MINISTERIO DE DEFENSA NACIONAL 10.06.82 *Dep. I* *Secc. I*

S. I. D.

~~*Sub Secc.* C~~

Ficha Nro...... *Confec.*.....

LICHA ..... José Ignacio .....

Apellidos *Nombres*

DOCUMENTOS: C/C ..... C/I. .....

Serie *Nro.* *Nro.* *Dpto.*

OTROS DOC. .....

Pasaporte *Lib. Enrol.* *etc.*

NACIMIENTO: .....

Fecha *Lugar*

DOMICILIO .....

Calle *Nro.* *Teléf.* *Ciudad o Localidad*

PROFESION U OCUPACION: .....

LUGAR: ..... CARGO: .....

IDEOLOGIA POLITICA ..... CLASIFICACION .....

DATOS COMPLEMENTARIOS: .....

Est. Civil *Cónyuge* *Hijos*

.....

Otros familiares

Fecha	Documentos	087513 ANTECEDENTES A REGISTRAR
02.06.82	15.533	Figura en una Nómina de Firmantes del Manifiesto de Residentes de Cerro Largo en Montevideo adherentes al Frente Amplio.- Eval.:A-1. (M) (VL) (GM) (LA).Indica ( ) ( ) ( ) ( ) ( ) .-(AÑO 1971)
13.4.84	8402456/002	17.3.84: Concurrió a una Mesa Redonda realizada en el local del Nuevo Hotel de la C. de Melo, a la cual fueron invitados diferentes sectores políticos del país. ANTECEDENTES: Delegado de Mesa, Hojas de Votaciones Nos. 6, 66,90, 190, 808,988, 1001, 1808, 2001, 4148, 4190,9988, del F.A., en las Elecciones de 1971. Val.A-1 (SI)

SERVICIO DE INFORMACION DE DEFENSA

Dep. 1

087514-6

Confeccionado el 8/4/972

VARIOS

FOTO

Apellidos LICHA

Nombres José

Fecha de Nacimiento

Lugar de Nacimiento

Est. Civil

Cred. Cívica Céd. Identidad

Otros Documentos

Ocupación

Padre

Madre

Domicilio Ciudad

Otros datos: Adherente al Frente Amplio, "26 de Marzo"

B2

FICHA COMPLEMENTARIA

DOCUMENTO		087514 ANTECEDENTES
Fecha	Origen	
13/3/72	D. 317	-La mencionada persona concurría a un lanchón de Bernabé Arostegui, en la cual se reunían personas adherentes al Frente Amplio. (W). -Por Memo, N°2326 de fecha 17/12/79, se contestó a SE.PLA.CO.DI. la nota N°2946/79 aprobando la beca a nombre de LICHA GODIÑO, José Manuel. (zz).-
02/1/82 Nro. 488/82 INGRESO-CERRO LARGO	C.H.C.P. Secc.1ra.	-21/7/82: En la fecha se contestó dicha constancia a nombre de LICHA GODIÑO, José Manuel, con el antecedente anteriormente registrado no pudiéndose establecer si el mismo corresponde a dicha persona.-(BC)
24/2/84	11941 / 82 PAG. 2870	-POSEE ANTECEDENTES EN EL CO.NA.E- EVAL - A - 1. (D) INDICA ( ) ( ) ( )

[redacted]

81

" VARIOS "

JUNTA DE COMANDANTES EN JEFE
S. I. D.

087515-3

Dep. I Secc. I

Sub. Secc. A/N

Ficha N.º ..... Confec. 6/8/82

LICHA GODIÑO — Apellidos
JOSE MANUEL — Nombres

DOCUMENTOS: C/C GAC 5515 — Serie — N.º
C/I. 39.634 — N.º — Dpto.

OTROS DOC. — Pasaporte — Lib. Enrol. — etc.

NACIMIENTO: 14/6/56 — Fecha
Melo — Lugar

DOMICILIO: Lavalleja No. 1532 Apto. 14 Mieo.- anterior calle Ansina No. 601 (Melo)
Calle — N.º — Teléf. — Ciudad o Localidad

PROFESION U OCUPACION: DINACOSE -ANT.: Jornalero

LUGAR: CARGO:

IDEOLOGIA POLITICA: CLASIFICACION:

DATOS COMPLEMENTARIOS: Soltero
Est.Civil — Cónyuge — Hijos

Hijo de: Ignacio y María Elmira
Otros familiares

[redacted]

82

Fecha	Documentos	087515 ANTECEDENTES A REGISTRAR
02/1/82 No.488/82 INGRESO-CERRO LARGO	C.H.C.P. Secc.1ra.	-21/7/82:En la fecha se contestó dicha constancia a nombre del causante con antecedentes que se registran a nombre de LICHA, José, no pudiéndose establecer si los mismos corresponden a dicha persona;-solicitada para su Ingreso al M.A.P. (BC).-

SERVICIO DE INFORMACION DE DEFENSA

Dep. 1

087516-1

Confeccionado el 14.9.71

VARIOS

FOTO

Apellidos LICHT

Nombres Samuel

Fecha de Nacimiento

Lugar de Nacimiento

Est. Civil

Cred. Cívica Céd. Identidad

Otros Documentos

Ocupación

Padre

Madre

Domicilio San José 823 Ciudad

Otros datos

B2

FICHA COMPLEMENTARIA

DOCUMENTO		087516 ANTECEDENTES
Fecha	Origen	
28.8.71	15(1) -116	-Recibe correspondencia (publicaciones varias) de Budapest.- La entrada al país del mencionado material fue prohibida por el Decreto 518/71 de la fecha indicada.-(E(

MINISTERIO DE DEFENSA NACIONAL 087517-9
S. I. D.

Dep. I Secc. I
Sub - Secc. G
Ficha Nro. ____ Confec. ____

LICHTENSTEIN (Apellidos) ALBERTO (Nombres)

DOCUMENTOS: C/C ____ (Serie / Nro.) C/I. 766.735 (Nro. / Dpto.)

OTROS DOC. ____ (Pasaporte / Lib. Enrol. / etc.)

NACIMIENTO: ____ (Fecha / Lugar)

DOMICILIO: J.Requena (Calle) 1382 (Nro.) ____ (Teléf.) ____ (Ciudad o Localidad)

PROFESION U OCUPACION: ____

LUGAR: ____ CARGO: ____

IDEOLOGIA POLITICA: ____ CLASIFICACION: Dirigente

DATOS COMPLEMENTARIOS: ____ (Est. Civil / Conyuge / Hijos)

OBSERVACIONES

B2

Fecha	Documentos	U87517 ANTECEDENTES A REGISTRAR
10.7.75	842 Ev.A-1.	Gestor de la solicitud de reafiliación de la Unión de Empleados Cinematográficos del Uruguay. (U.E.C.U.).(E).-

SERVICIO DE INFORMACION DE DEFENSA

Dep. 1

VARIOS

087518-7

Confeccionado el 23.11.77

E

Apellidos LICHTENSZTAJN GEDLINA

Nombres Ros-

Fecha de Nacimiento

Lugar de Nacimiento

Est. Civil

Cred. Cívica ..... Céd. Identidad 638.221 (1)

Otros Documentos

Ocupación

FOTO

Padre

Madre

Domicilio ..... Ciudad

Otros datos: Pertenece al "P.C." (3)

chiesa hnos. - 4 000 - 5/77

FICHA COMPLEMENTARIA

DOCUMENTO		087518 ANTECEDENTES
Fecha	Origen	
18.8.76	D.0216	-Internado al amparo de las MPS en la DE.I. Detenido el 21.12.75.- (U).

B3

SERVICIO DE INTELIGENCIA
División I
(Seguridad)

MINISTERIO DE DEFENSA NACIONAL M/F
SERVICIO DE INFORMACION DE DEFENSA
087518
I.A. 0119-115/10

Sección «A»
Act. Ant. Nac.
Ficha N° 0782.

Nombres y Apellidos: LICHTENSTEIN JEKLINA Rosa

Foto

Fecha de Nacimiento: .....

Lugar de Nacimiento: .....
(País - Ciudad o Localidad - etc.)

Cred. Civ.: Serie ..... N.° ..... Ced. Identidad: .....

Otros documentos: PP.N° 114826
(Pasaporte - Libreta Enrolam. - etc.)

Domicilio: .....
(Ciudad o Localidad) (Calle) (N.°) (Telef.)

Filiación

Edad Aparente ..... Color del Cutis .....

Color del Cabello ..... Estatura Aproximada .....

Complexión ..... Aspecto Social .....

Señas particulares .....

.....

Ficha confeccionada en Montevideo el 22 de mayo de 1963

087518

ARQUITECTA

ACTIVIDADES

(1) Laborales: Profesión Estudiante de Arquitectura. Lugar de trabajo .....

Cargo ..... Antigüedad .....

Otras Actividades .....

.....

(2) Políticas: Ideología COMUNISTA ..... Actuación .....

Antecedentes .....

Antecedentes familiares .....

(3) Sociales: Estado Civil ..... Religión ..... Figuración .....

Grado Instrucción ..... Lugares que frecuenta .....

(4) Económicas: Situación ..... Capital aprox. ..... Vehículo ..... marca y N.o

Otros datos .....

Datos Complementarios .....

Apreciación Personal Gral. .....

.....

.....

WICHTENSTEIN, EKLINA — FICHA COMPLEMENTARIA — Rósa

087518 Antecedentes BS

Documento Fecha	Documento Origen	Antecedentes
30.XI.961	El Popular	Firmante de un manifiesto de Universitarios por la Unión de las Izquierdas.
21.XII.961	El Popular	Propició acto del Partido Comunista en el cine Victoria.
8.VI.962	El Popular D-1564/80	Firmante de un remitido anti-imperialista.
		Firmante de un manifiesto de solidaridad con Cuba.
30-IV-964	B-76-D-106 B-76-D-5	Uruguaya, salió de Cuba con destino al Brasil en octubre de 1963.-
Año 1966.	Lista "FIDEL"	Figura como 2do.Suplente del 49o.Titular a la Junta Departamental de Montevideo, en las listas del "Frente Izquierda de Liberación" en las Elecciones Nacionales del corriente año.-
11/XI/966	B-75 -D-630	Figura en un llamamiento a apoyar al "FRENTE IZQUIERDA DE LIBERACION" y a votar sus listas en las elecciones correspondientes al año en curso, llamamiento este que es formulado por los trabajadores de la cultura de dicho Frente.
19/X/67	B75-D1154	-Firme manifiesto de solidaridad con Pace Espinola expresando su mas viva protesta ante la serpresiva interrupcion del espacio que este dirigia en el Canal 5 .-

FICHA COMPLEMENTARIA

Documento		087518 Antecedentes
Fecha	Origen	
9/5/71	"El Popular"	Comité de Arquitectos adherentes al Frente Amplio.-
10/6/1969 Archivo.1972	75-347	-Participó de una Mesa Redonda sobre "EDUCACION Y SEGURIDAD SOCIAL", hacia el Encuentro Nacioanl de Mujeres, organizado por el "COMITE NACIONAL FEMENINO DE DEFENSA DE LA INFANCIA" integrante del Frente Izquierda de Liberación, reunión que se realizó en el día de la fecha en el local del F.I.DE.L. de la calle Avda. San Martín N°2930.- (PP).-
20/5/77	PME. Doc.0475 (d)	Integra nómina de Internados al amparo de las MPS en los años 1973,74,75 y 76 al 6 de Agosto en el ámbito del Ejército. Internada en Diciembre de 1975 por encontrarse en averigüaciones.-Eval.A-1.- (i).
8.VI.62	"EL POPULAR"	-Suscribe un Manifiesto de Profesionales, Intelectuales, Artistas, Estudiantes, Trabajadores, que se Pronuncian por un Frente de las Fuerzas Democraticas y Antimperialistas, sin exclusiones,-(J).-
23.05.83	24741/83 Pág.010	-03.03.83-Figura en una relación procedente de la [illegible] de M.P.S., [illegible] el 07.11.75, [illegible] EVAL.A-1 (J) Indica (1)

24/2/84

11941 / 82
PAG. 2810

-POSEE [illegible] EN EL CO.PA.E-
EVAL - A - 1. C(D) INDICA ([illegible])

FECHA	DOCUMENTOS	007510 ANTECEDENTES A REGISTRAR
		LICHTENSZRAJN JEDLINA, Rosa 57
12/08/83	D.26314 Pág.3200	-1971/1978.En información referente al "P.C", obtenida por el Dpto.III/S.I.D., en ésteperíodo, se establece: 07/11/75.En la fecha es detenido a raíz de la "Operación Morgan" y posteriormente evacuado al Gpo.A.1. EVAL.A-2 (P) Aporta (2)y(3).-
13.12.983.	1949/79 Pág.001	"EL POPULAR" 2.10.968: Firmante de una nómina de adherentes a la Sociedad de Arquitectos del Uruguay en solidaridad con la Universidad y por el pronto levantamiento de las M.P.S.-(PE)

FICHA CONFECCIONADA EL 10.9.81

JUNTA DE COMANDANTES EN JEFE

Dep. I Secc. V.

Sub Secc. A/N

S. I. D. 087519-5

Ficha Nº ____ Confec. ____

LICHTENSZTEJN (Apellidos) Josi (Nombres)

DOCUMENTOS: C/C ____ (Serie / Nº) C/I. ____ (Nº / Dpto.)

OTROS DOC. ____ (Pasaporte / Lib. Enrol. / etc.)

NACIMIENTO: ____ (Fecha / Lugar)

DOMICILIO: Vázquez 1259 (Calle / Nº / Teléf. / Ciudad o Localidad)

PROFESION U OCUPACION: ____

LUGAR: ____ CARGO: ____

IDEOLOGIA POLITICA: ____ CLASIFICACION: ____

DATOS COMPLEMENTARIOS: Casado (Est. Civil) Rosa (Cónyuge) Samuel (Hijos)

Roberto,

(Otros familiares)

F2

Fecha	Documentos	087510 ANTECEDENTES A REGISTRAR
4.9.81	Doc.7531 o	- Segun datos aportados por la Dirección Nacional de Identificación Civil, se establece que el mismo es padre de Samuel LICHTENSZTEJN TESZLER. Eval.: A-1 (VL)

MINISTERIO DE DEFENSA ...

S. I. D.

Dep. I

Sub - Se... G

087520-3

Ficha Nro. ____ Con... 10/

10/11/72

TERZLER (1) Samuel

Apellidos Nombres

o LICHTENSZTEJN ALIAS: "BEBE" (8)

DOCUMENTOS: C/C ____ C/I 657.475 (2)

Serie Nro. Nro. Dpto.

OTROS DOC. ____

Pasaporte Lib. Enrol. etc.

NACIMIENTO 06.09.934 (3) Montevideo (4)

Fecha Lugar

DOMICILIO: 25 de Mayo 395 2º Piso(Año 1971) Montevideo

Calle Nro. Teléf. Ciudad o Localidad

PROFESION U OCUPACION: Contador Público (5). Rector de la Universi. de la (6

LUGAR: Facu.Ciencias Económicas. CARGO: DECANO FAC. ... ECO... Rpca.

CAS

IDEOLOGIA POLITICA Socialista (...).- CLASIFICACION ____

DATOS COMPLEMENTARIOS Casado (7).-

Est. Civil Conyuge Hijos

Otros familiares

Fecha	Documentos	087520 ANTECEDENTES A REGISTRAR Fs. 2
10/11/72.	EL POP.	-Contador.-Decano de la Facultad de Ciencias Económicas.- En una conferencia de prensa dela Universidad de la República, censuró el proyecto presupuestal del P.E. que congela los recursos para la enseñanza superior.-(T).-
16/11/72.	EL POP.	-Fué electo Rector de la Universidad de la República, en la noche de ayer, a partir del 24 de Noviembre de 1972 hasta el 23 de Noviembre de 1976, por unanimidad del Claustro General Universitario.-Algunos de los datos que componen el curriculum del citado Rector.-Contador Público.-Sector Hacendista.-Egresado en 1963.-Méritos:1).-Funcionario del Bco República(Depto.Comercio Exterior 1956-1966;2)Subgerente del Depto. de Cambios del Bco.Central(67-6[illegible]);3)Director Interino del Instituto de Economía(1970-72);4)Decano de la Facultad de Ciencias Económicas desde julio de 1972.-Actividad Docente:1)Desarrolla actividad en la docencia desde el año 1962.-Actividad Gremial:1)Integra y milita en el Centro de Estudiantes de Ciencias Económicas y Administración desde ingreso en 1955;2)Secretario Gral. del CECEA en 1957;3)Consejero de la Facultad por el Orden Estudiantil en los años 1960 y 1961;4)Milita en la Asociación de Bancarios desde 1957 al 68;5)Participa en la elaboración del Programa de Soluciones de la [illegible] aprobado por el Congreso del Pueblo.-Actividades en el cogobierno universitario:1) [illegible] Consejero de la Universidad [illegible] los años [illegible]

ANTECEDENTES

087520 Fs. 3

Fecha	Origen	
	//	Desde julio de 1972 es Decano de la Facultad de Ciencias Económicas y Administración;4)integra la Comisión de Publicaciones de la Universidad; 5)integra la Comisión de Investigación de Ciencias de la Universidad.-Su actividad como investigador es reconocida en varios países de Améri donde ha dictado cursos,conferencias y ha publicado sus trabajos sobre economía.-(T).-
30/XI/72.	EL POPULAR.	Es objeto de un reportaje por este diario,donde expone puntos de vista sobre enseñanza en general y en particular de la enseñanza superior a cargo del instituto cuya dirección acaba de asumir.-(T).-
14/XII/72.	EL POPULAR.	Hizo uso de la palabra,llevando la solidaridad de todos los universitarios,en el mitín final realizada ayer en la Explanada del Palacio Legislativo,luego de la movilización realizada por la Coordinadora de Gremiales de la Enseñanza conjuntamente con la CNT,en rechazo a la Ley de Educación y por un presupuesto digno.-(T).-
10/I/73	EL POPULAR	Como Rector de la Universidad hizo uso de la palabra en el acto inaugural de la 28° Convención Anual de la Federación del Magisterio, teniendo lugar en el Teatro Ramón Bush de la Asociación de Bancarios.(RR)

Im. 5

Fecha	Origen	087520 ANTECEDENTES Fs. 4
25/II/73.	EL POPULAR	Hizo uso de la palabra en el encuentro de confraternidad de los dirigentes de la CNT y la USOM, realizado el día 23 del corriente en el Palacio Sud América, llevando el saludo de la Universidad de la República.- "Sentimos esta fiesta-dijo-como una fiesta de la Universidad, porque la causa de los trabajadores debe ser también nuestra causa.- Por ello no me siento un invitado sino un compañero de ustedes".-
11/3/72	B-2-D-12	Su nombre aparece en una lista de Profesores y Maestros comunistas activos de los II.NN/ Profesor interino.(RR)
x 8/2/73	73	Hizo uso de la palabra en el 1º Congreso Uruguayo de Psiquiatría llevado a cabo entre los días 3 y 9 de diciembre del año ppdo. en el Country Club de P.del Este, (RR)
x 1/9/71	75-2442	Director del Instituto de Economía de la Fac.de Ciencias Económicas. Realiza una disertación en el Palacio Díaz sobre "La Crisis del Dolar, y si Incidencia en el Uruguay" organizado por el Comité Judio de Apoyo al F.A.(RR)
31/5/73	EL POPULAR	Hizo uso de la palabra en un acto en el Paraninfo de la Universidad, organizado por la Mesa del Encuentro Nal.de Estudiantes, y el Centro de Estudiantes del Instituto Artigas, en repudio al CONAE. (RR)

Fórm. 5

FICHA COMPLEMENTARIA

Documento		087520 ANTECEDENTES
Fecha	Origen	
15.8.73	EL POPULAR	Hizo uso de la palabra en un acto realizado en el Paraninfo de la Universidad rindiendo homenaje a la memoria de Liber Arce, al cumplirse 5 años de su muerte.- La fecha fue instituída como el Día de la Autonomía Universitaria.-(RR).-
14.12.73	4303	Presidió un acto en el Paraninfo de la Universidad el 17 de octubre, en el homenaje al poeta chileno Pablo NERUDA.-(RR).-
5.11.71	D. 4619	Su nombre aparece en una lista de Profesores y Maestros de los Institutos Normales, con la siguiente anotación.- "Profesor int. en los II.NN.- Pertenece a lamlista 71.- Fueron votados por 55 profesores y son los dirigentes hasta setiembre de 1970.-" Dicha lista señala primordialmente la infiltración izquierdista en los Institutos Normales.-(I).-

FICHA COMPLEMENTARIA Fs 6

Documento		087520 ANTECEDENTES
Fecha	Origen	
31/10/77.	Doc. 1137.- Univ. de la Rep.-	Figura en una relación de sumarios realizados por la Universidad de la República en la Oficinas Centrales por irregularidades administrativas produciéndose su cesantía según consta en el expediente Nº 11955/73 de la Universidad, el cual finalizó al 30/9/77. No lleva evaluación. (C).-

FECHA	DOCUMENTOS	087520 ANTECEDENTES A REGISTRAR Fs.7
		LICHTENSZTEJN TERZLER Samuel
30.11.79	2516	-20.10.966 -Figura en una relación de personas a las que se le conoce su vinculación al "Instituto Cultural Uruguay - China (ICUCH).- -29.12.967 -Firma una declaración contraria a la Resolución del Poder Ejecutivo, que motivó el encarcelamiento de los integrantes del Consejo de Dirección Política del diario "EPOCA".- -27.09.968 -Detenido durante las Medidas Prontas de Seguridad y enviado al grupo de Artillería Nº 2 en Flores a recibir Instrucción Militar.- De fuerte tendencia izquierdista -AÑO 1971 -16º Suplente a la Cámara de Senadores por el Partido Socialista en las Elecciones Nacionales.- -04.07.973 -Participa en un acto organizado entre la Cámara Uruguaya de Defensa del Patrimonio Nacional (CADEPAN) y el Vice Presidente de la Rpca. Argentina Dr. Solano Lima, acompañando al ex-senador Enrrique Erro a la transmisión de mando de dicho país.- -31.10.977 -Figura en una relación de sumarios efectuados por la Universidad de la República en las Oficinas Centrales por irregularidades administrativas, produciéndose su censantía según consta en el expediente Nº 11955/73 de la Universidad.- -14.02.979 -Se requiere su captura con el Nº 1448 por la presunta comisión del delito previsto en el Artículo 60 (VI).-

FECHA	DOCUMENTOS	087520 ANTECEDENTES A REGISTRAR FSB.
30.11.79	2516	-ACTIVIDADES EN EL EXTRANJERO: -ITALIA 24.05.978 -Asiste a la inauguración de las "Jornadas de la Cultura Uruguaya en la lucha", realizada en el Teatro "La Fenice", Venencia. Participando asimismo en diferentes Mesas Redondas con intervención de otros uruguayos.- Al 27.05.978.- -MEXICO MAY/JUN/979 -Se publica el Nº 1 de "LOS CUADERNOS DE MARCHA", figurando el mencionado como integrante del Consejo Editorial, publicando a su vez un artículo titulado "TENDENCIAS Y CREENCIAS SOBRE LA ECONOMIA URUGUAYA".- Eval.A - 1.(Ind.del 1 al 8) (SF).-
21.10.82	D.21295	Firmante de un documento titulado "Manifiesto al Pueblo uruguayo", propugnando el voto en blanco en las proximas elecciones a celebrarse en nuestro país en NOV/82, el cual es impreso y difundido por elementos pertenecientes al P.V.P. Eval.A-1.-(FE)
15.11.82	D.22207	- Firmante de un "Manifiesto al Pueblo Uruguayo propugnando el voto en blanco en las próximas elecciones internas a celebrarse en nuestro país el 28/NOV/82. Eval.: A-1. (C A)

[redacted]

FECHA	DOCUMENTOS	087520 ANTECEDENTES A REGISTRAR Fs. 9
9.11.82	D.22073	"NUEVA PRESENCIA" 5.11.82: Firmante de un artículo del mencionado diario titulado "LA ELECCIONES URUGUAYAS" y dirigido al Director del mismo, en el cual apoyan el voto en blanco en las elecciones del 28 de noviembre, como la forma mas elocuente y activa de denunciar el incumplimiento de principios democráticos elementales y de repudio al proposito continuista de la dictadura.-(FE)
21.1.83	D.23889 Pág.045(BC)	- Habiendo sido reporteado por "CUADERNOS DEL TERCER MUNDO" se refirio a nuestra económia y actividades del exilio.- **Eval.:A-1.- (MB)**
7/3/83	10572/81 Pág.108 y 109.-	20.5.81 - Se establece que el causante hizo uso de la palabra en acto organizado por COSUR ("COMITE DE SOLIDARIDAD CON URUGUAY), en la sede del Colegio de Economistas en México, con la finalidad de homenajear a Zelmar MICHELINI y Héctor GUTIERREZ RUIZ.- EVALUACION:A-1 (EE)
14.6.83	270/5/8[illegible] Pág.00[illegible]	- 04.11.82 - E[illegible] información actualizada [illegible] el SID, se establece que figura [illegible] México [illegible] Eval: A-[illegible].- (AA).-

FECHA	DOCUMENTOS	087520 ANTECEDENTES A REGISTRAR Fs.1
28.7.83.	28770/20	"PRESSUR" No.17 del 1/7/83: Integro una delegación que participo en el Convenio sobre "El pensamiento Político Latinoamericano" realizado en Caracas (VENEZUELA).-Eval.A-1.-(FE)
1.8.83	7966/968 al 470	ACTIVIDADES EN EL EXTRANJERO MEXICO - Integra el Consejo Editorial y colabora en la edicion de los "Cuadernos de Marcha" segun se pudo establecer en 1961. MEXICO - OCT-77 - Firma una carta de Educadores uruguayos residentes en este país, dirigida a la UNESCO, solicitando su intergencion para "salvar la vida y lograr la libertad de Julio CASTRO" MEXICO- 21 al 23/AGOS/78 - Participa en las "Jornadas de la Solidaridad con la Cultura Uruguaya en el Exilio". CUBA - 12.5.79 - Se presento en una entrevista, frente a las camaras de television cubanas.Eval:A-1 (AD)
1.9.83	1656/78 Pág.1	Por Oficio Nº822&8 de fecha 24.11.78,el J.M.I.5º.T.solicita su captura "por la presunta comisión del delito previsto en el Art.60(VI)del C.P.M.(Asistencia a la Asociación)".-Eval:A-1(AD)
16.9.83.	30151/86	Indica IDEM. Doc.28770.-Eval.A-1.-(FE)

	DOCUMENTOS	LIECHTEINTEIN ANTECEDENTES A REGISTRAR 087520 Samuel
3.10.83	30871/7	-25.9.83: en la fecha a la hora 16.45 se llevó a cabo en el Estadio Luis Franzini el acto programado por ASCEEP, habiendo se dejado una silla vacía en representación del causante, como si éste estuviera presente. Eval.:A-2.- (MB)
28.12.83	0074/79 pág.2	5.12.73:Detenido en Cárcel Central, Secretaría de Jefatura a disposición del Juzgado Militar Inst.5to.Turno.Eval.A-2.(ME)
27.1.84	8400253/1 y 10	"PRESSUR" 18.12.83 - En la fecha informa que participó en el acto realizado el 14.12.83 en Buenos Aires en el que se reclamó la libertad de Seregni y todos los"presos políticos". Eval:A-1 (CC)
30.1.84	0722/79 Pág.2	Indica idem al doc.2516/79.Eval.B-2.(ME)
31.1.84	0836/79 pág.3	Indica idem al doc.2516/79.Eval.B-2.(ME)

FECHA	DOCUMENTOS	087520 ANTECEDENTES A REGISTRAR
20.2.84	8401010/002	Según artículo publicado por la revista "HUMO" No.116 del mes de diciembre/83, concurrió a un acto realizado en Bs.As., en conmemoración del cumpleaños de Líber SEREGNI. Eval.A-1 (.I)
24/2/84	11941 / 82 PAG. 2870	POSEE ANTECEDENTES EN EL CO.NA.E- EVAL. A-1. C (0) INDICA ( ) ( ) ( )
12.3.84	8401 01/ 014	-Indica idem documento 20871-83. Eval. A-1 (TL)
31.3.84	8401831/076	15.2.84 Idem. Doc.8400253. Eval.A-1 (CT)

SERVICIO DE INFORMACION DE DEFENSA
Dep. I

MINISTERIO DE DEFENSA NACIONAL
SERVICIO DE INFORMACION DE DEFENSA
M/F

I. 87520

87520-3

E 13
Sección
Act. Ant. Nac.
Ficha Nº [redacted]

Nombres y Apellidos: TE[illegible] LICHTENSZTEJN TERZLER
(Alias "Bebe"). Samuel

Fecha de Nacimiento: 6 de setiembre de 1934 - 38 años (1972) (1)

Lugar de Nacimiento: Barrio Palermo Montevideo ROU (2)
(País - Ciudad o Localidad - etc.)

FOTO

Cred. Cív.: Serie ..... Nº ..... Ced. Identidad: 657.475 (6)

Otros documentos: R.F. 2.067.384 y 2.067.385 (8)
(Pasaporte - Libreta Enrolam. - etc.)

Domicilio: Paysandú, Vázquez 1259 (1967) (9)
(Ciudad o Localidad) 25 de Mayo 395 2º Piso-Montevideo (1971) esq. Zabala (Calle) Nº Teléf

Filiación
- Edad aparente ..... Color del Cutis .....
- Color del Cabello ..... Estatura Aproximada .....
- Complexión ..... Aspecto Social [illegible]
- Señas particulares .....

Ficha confeccionada en Montevideo el 13 de diciembre de 1966.-

Fórm. 1

87520 14 (3)

Rector de la Universidad de la Rep. (1972).

ACTIVIDADES

(1) **Laborales:** Profesión Contador Lugar de trabajo

Cargo Antigüedad

Otras Actividades Profesor Universidad de la Republica

Director del Instituto de Economía (1971)

(2) **Políticas:** Ideología Actuación

Antecedentes

Antecedentes familiares Tiene una hija de 8 meses llamada Gabriela. (4)

(3) **Sociales:** Estado Civil Casado (5) Religión Figuración

Grado Instrucción Lugares que frecuenta

(4) **Económicas:** Situación Capital aprox. Vehículo
marca y Nº

Otros datos Hijo de Josi y Rosa (7)

Datos Complementarios

Apreciación Personal Gral.

LINSTENSTEIN, Samuel. (Alias "Bebe").

FICHA COMPLEMENTARIA

Documento		ANTECEDENTES
Fecha	Origen	
20-X-966.-	B-77-D-172.-	-Figura en una relación de personas a las que se le conoce su vinculación al "Instituto Cultural Uruguay China"(ICUCH).- -Vinculado al contrabando del Litoral.Posiblemente implicado en el tránsito clandestino de agitadores entre Argentina y Uruguay.-
29/XII/67	B.75/D.1167 EL POPULAR	Es firmante de una declaración contraria a la Resolución del Poder Ejecutivo del 12/XII/67,que motivo el encarcelamiento de los integrantes del Consejo de Dirección política del diario "EPOCA" (Julio ARIZAGA,Armando CUERVO,Pedro de AURRECOCHEA,Gerardo GATTI,Carlos MACHADO y Pedro SERE).- Indica
19-XII-69	B75-D295 "El Oriental"	-Publica en dicho semanario un articulo denominado "El Gobierno en pos de nuevos delares del FMI" dicho articulo fue publicado el 19-XII-69 .-
9-IX-1968.-	B.77.-D.71.-	Invitado especial de los Contracursos Universitarios, (de carácter opsitor a la gestión del Gobierno Nacional).-
21-I 70	B-75-D73	- En los cursos de verano que auspicia la Universidad de la Republica se refirio a la dependencia exterior en el actual sub-desarrollo economico uruguayo.Dicho articulo se publica en De Frente

Fórm. 2

FICHA COMPLEMENTARIA 87920

Fs. 16

Documento		ANTECEDENTES
Fecha	Origen	
27/IX/1968	Bº18-D.57	-Bancario - Detenido durante las Medidas Prontas de Seguridad y enviado al Grupo de Artillería Nº 2 en Flores a recibir Instrucción Militar.-
7/VII/968	B.18-D.21	- Es importante mantenerlo bajo vigilancia especia en caso de conflicto.-
30.10.71	Inf. Direcc.	- Es de tendencia fuertemente izquierdista.-(E)
16/VI/72	EL POPULAR	Por unanimidad el Claustro General Universitario lo eligió como Rector de la Universidad de la República.Luego de unos minutos de cuarto intermedio hizo su entrada en el Paraninfo junto con Oscar Maggiolo . Al hacer uso de la palabra se refirió al papel de la Universidad en el contexto económico, social y político del País, manifestando entre otros conceptos: "La Universidad es y deberá ser una fuerza realmente liberadora en todos los planos. Los siguientes son algunos datos que componen su curriculum. Títulos: Contador Público. Sector Hacendista, Egresado en 1963. Méritos: 1) Funcionario del banco República (Departamento de Comercio Exterio-1956-1966); 2) Subgerente del Departamento de Cambios del Banco Central (67-68)

87520

FICHA COMPLEMENTARIA

B/7

DOCUMENTO		ANTECEDENTES
Fecha	Origen	

3) Director Interino del Instituto de Economía (1970-1972) ; 4) Decano de la Facultad de Ciencias Económicas desde julio de 1972.

Actividad docente: 1) Desarrolla actividad en la docencia desde el año 1962 .

Actividad gremial: 1) Integra y milita en el Centro de Estudiantes de Ciencias Económicas y Administración desde su ingreso en 1955; 2) Secretario General del CECEA en 1957; 3) Consejero de la Facultad por el Orden Estudiantil en los años 1960-1961; 4) Milita en la Asociación de Bancarios desde 1957 al 68; 5) Participa en la elaboracion del Programa de Soluciones de la CNT aprobado por el Congreso del Pueblo.

Actividades en el gobierno Universitario: 1) En 1960-61 es consejero de la Universidad por el orden estudiantil; 2) en los años 1969 al 71 es consejero por el orden docente ; 3) Desde julio de 1972 es Decano de la Facultad de Ciencias Económicas y Administración;4) Integra la Comisión de Publicaciones de la Universidad; 5) Integra la Comisión de Investigación Científica de la Universidad.

Su actividad como investigador es reconocida en varios países de América, donde ha dictado cursos, conferencias y ha publicado sus trabajos sobre economía. (R)

FICHA COMPLEMENTARIA Fs. 18

DOCUMENTO 7920

Fecha	Origen	ANTECEDENTES
Nov. 1971. 17/XI/72	Lista 90 por los 19 Dptos. AHORA	Figura como 16º Suplente a la Camara de Senadores por el Partido Socialista en las Elecciones Nacionales de 1971. (R) Indica: 1 0 2 5
[illegible]	[illegible]	[illegible]
8/1/73	D. 4335	-El día [illegible], fué elegido como Rector de la Universidad de la República. (MM) Indica 6.-
8.2.73	73	Hizo uso de la palabra en el 1er. Congreso Uruguayo de Psiquiatría llevado a cabo entre los días 3 y 9 de Diciembre del año ppdo. en el Country Club de Punta del Este, es el actual rector de la Universidad de la República.-(EE)
1/9/1971.-	75-2442	-Director del Instituto de Ecenomía de la Facultad de Ciencias Ecenómicas.- Realiza una disertación en el Palacio Díaz sobre "La Crisis del Dolar, y si Incidencia en el uruguay" organizado por el Comité Judio de Apoyo Al "Frente Amplio".-(PP).-

87520 Fs 19

FECHA	DOCUMENTOS	ANTECEDENTES A REGISTRAR
V.73	ULTIMA PORA. (Arch. Carp. CADEPAN.)	Partició en la entrevista entre la Cámara Uruguaya de Defensa del Patrimonio Nacional (CADEPAN) y el Vice Presidente de la Rpca. Argentina Dr. Vicente Solano Lima, realizada en el "Salón Gris" del Congreso Argentino. Acto seguido los delegados uruguayos saludaron a los Presidentes Allende y Dorticós quienes en esos momentos llegaban al Congreso.- (Z)
4.7.73 Eval: A - 1.	Doc.1418	Viajó a la ciudad de Buenos Aires(RA) en la excursión organizada por CADEPAN la cual tuvo por objeto acompañar al ex_senador Enrique Erro a la trasmisión de mando de ese país._(SS)_
11/3/72	D-4619	-Su nombre aparece en una lista de Profesores y Maestros de los Institutos Normales, con la siguiente anotación: "Interino".= Dicha lista señala primordialmente la infiltración izquierdista dentro de los Institutos Normales.=(PP).-
		17/7/78-Se remitieron datos identificatorios por Mem.(A) No. 685 (Corte Electoral).-(U).
07/XI/78	- - - - -	Se contestó en Memo. (A) No. 1782/978 para el Dpto.C-2/~~ESTADO~~.(PP).-

FECHA	DOCUMENTOS	ANTECEDENTES A REGISTRAR Fs. 20
15.8.78	D.0965 P.I.49/78 D.III (P.O.E.)	- 24.5.78 - Asistió a la inauguración de las "Jornadas de Cultura Uruguaya en la lucha", realizadas en la fecha en el Teatro "LA FENICE" (Venecia). Al acto de inauguración también asistió el vice alcalde de la ciudad de Venecia Sr. Gianni PELICANNI y el conjunto chileno "Quilapayu". Participó los días 25, 26 y 27 de mayo en diferentes Mesas Redondas realizadas con el mismo motivo en las cuales participaron diferentes científicos y profesionales italianos y uruguayos entre los que se puede citar: Oscar MAGGIOLO, Carlos REVERDITTO, Carlos PIRIZ MAC COLL, Hugo VILLAR, Carlos CHASSALE, Eduardo GALEANO, Rúben YAÑEZ, Dahd SPEIR, Eduardo VIERA, Cristina PERI ROSSI, Armando GONZALEZ, Marcelo VINIAR, Edmundo GOMEZ MANGO, Maaren VINIAR, Alejandro ARTUCIO, Elena GIL y Rosa MALDONADO.- Eva A-2.- (S).-

FECHA	DOCUMENTOS	LICHTENSZTEJN, Samuel — ANTECEDENTES A REGISTRAR — Fs 21 — 87520
14.2.79	Doc.0408	-Por Requisitoria Interna Nro. 01/979, se requiere su captura con el Nro.1448.- Por presunta comisión del delito previsto en el Art.60(VI) del C.P.M.(Asistencia a la Asociación).- (AA).- Requisitoria del S.I.D.-
4.9.81	Doc.7531	- Aporta datos filiatorios. Indica del 7 al 9. Eval.:A-1 (VL)
27.8.81	7350	-Indica lo mismo que Doc. 1418.(TJ)
15.5.84	8403085/6	4.5.84 - En la fecha se establece que se encuentra en el exterior del país, donde es activo miembro de la "campaña de despretigio contra el Uruguay".Fue procesado y se encuentra auto-exilado. El presente documento contiene la nómina de dirigentes por sectores que en 1971 integraron la coalición del F.A., así como la actividad actual de los mismos.Eval:A-2 (00)

[illegible] DE INFORMACION
DE DEFENSA
Dep. I

MINISTERIO DE DEFENSA NACIONAL
SERVICIO DE INFORMACION DE DEFENSA
M/F
087521-1
IG.02.02- 1909

9 Esq
Sección "G"
Gremios
Ficha Nº [illegible]

Nombres y Apellidos: LICHTENSTEIN JEDLINA Sara

Fecha y Lugar Nac.:

Cred. Cív.: Serie RLD Nº 18538 Ced. Identidad: 724.571

Otros documentos:
(Pasaporte - Libreta Enrolam. - etc.)

Domicilio: Av.Italia 2994 Montevideo.- Rivera 2399(1) (Ciudad o Localidad) Jufré (Calle) 2470 (Nº) (Teléf.

Profesión: Estudiante de Magisterio

Foto

Cargo y Lugar:

Ideol. Política: COMUNISTA Actuación:

Datos Complementarios:

Apreciación General:

Ficha confeccionada: Montevideo,5 de julio de 1966.-

FICHA COMPLEMENTARIA

Documento		087521 Antecedentes
Fecha	Origen	
26-6-66	"El Popular"	-Integrante del Comité Universitario del FIDEL hace declaraciones al mencionado diario sobre el apoyo de casi todos los estudiantes a la plataforma del mencionado partido político.-
13-X-65	B-14-D-4-	Integra la Lista No.5 de Circunscripción Unica Lema Agrupación Estudiantil Reforma.-Sub-Lema Por el Fortalecimiento del A.E.M.M. en las elecciones del año 1965.-Es Suplente para la Comisión Directiva de A.E.M.M. por el Ejercicio 1965-1966.-
4.VIII.61.	**Inf.J.P. Montevideo**	**Afiliado a la "Unión de las Juventudes Comunistas Cículo "Preparatorios".-**
1.VII.66.	**B.76.D.52.**	**Es estudiante de Magisterio y también integrante del Comité Universitario presidió el acto organizado por el Comité Universitario del FIDEL en el Palacio SUD AMERICA en el cual hizo uso de la palabra el presidente del FIDEL LIUIS P. BONAVITA que se refirio al golpe de estado en la Argentina.-**
20/5/77	D.0475 PME.	-Figura en una nómina de privados de libertad en el ámbito del Ejercito al 6/8/976. Lugar de Reclusión: Unidades Dependientes de la D.E.I Eval.A-1 (MM).-
20.5.77	0475(B)PME	-Situación de la misma al 6.8.76:Det.7.11.75.Procesado. Eval.A-1(P).-
10.8.76	D.0216	-Indica Doc. 0475 .- [illegible].

FICHA COMPLEMENTARIA

Documento		087521 Antecedentes
Fecha	Origen	
26-6-66	"El Popular"	-Integrante del Comité Universitario del FIDEL hace declaraciones al mencionado diario sobre el apoyo de casi todos los estudiantes a la plataforma del mencionado partido político.-
13-X-65	B-14-D-4-	Integra la Lista No.5 de Circunscripción Unica Lema Agrupación Estudiantil Reforma.-Sub-Lema Por el Fortalecimiento del A.E.M.M. en las elecciones del año 1965.-Es Suplente para la Comisión Directiva de A.E.M.M. por el Ejercicio 1965-1966.-
4.VIII.61.	**Inf.J.P. Montevideo**	**Afiliado a la "Unión de las Juventudes Comunistas Cículo "Preparatorios".-**
1.VII.66.	**B.76.D.52.**	**Es estudiante de Magisterio y también integrante del Comité Universitario presidió el acto organizado por el Comité Universitario del FIDEL en el Palacio SUD AMERICA en el cual hizo uso de la palabra el presidente del FIDEL LIUIS P. BONAVITA que se refirio al golpe de estado en la Argentina.-**
20/5/77	D.0475 PME.	-Figura en una nómina de privados de libertad en el ámbito del Ejercito al 6/8/976. Lugar de Reclusión: Unidades Dependientes de la D.E.I Eval.A-1 (MM).-
20.5.77	0475(B)PME.	-Situación de la misma al 6.8.76:Det.7.11.75.Procesado. Eval.A-1(P).-
1[illegible].8.76	[illegible].0216	-Indice Doc. 0475 .- [illegible]

LACHTENSTEIN, FICHA COMPLEMENTARIA S ara.- F3

Documento		087521 Antecedentes
Fecha	Origen	
4-VIII-961.-	Inf. J. P. Montevideo.	A filiado a la " Unión de las Juventudes Comunistas " (UJC), Círculo " Preparatorio ".-
24-I-962	B-75-(I)-D-3L	Firmante de un manifiesto por la no intervención y condena de cualquier tentativa de sanción agresión o coerción ya sea económica política o militar y todo intento de ruptura diplomática con el Gobierno de Cuba violatorio al principio de no intervención.-
13-Oct-965.-	B-14-D-4.-	- Integrante de la Lista Nº 5 de Circunscripción Unica, Lema: "Agrupación Estudiantil Reforma", Sub-Lema: "Por el Fortalecimiento del A.E.M.M., en las elecciones de 1965.- Es Suplente para la Comisión Directiva de A.E.M.M., período 1965/66.-
[illegible]-VII-966	75/23	-En la REVISTA UNIDAD UNIVERSITARIA de la fecha, que es Orgno del Comité Universitario del Fidel con sede en 18 de Julio 1443, UTE 94453, aparece una fotografía de la reseñada.-
10.-VII-966.-	B-76-D-52.-	-La reseñada estudiante de Magisterio y también integrante del Comité Universitario, presidió el acto organizado por el Comité Universitario del FIDEL.

...////

FICHA COMPLEMENTARIA

Documento Fecha	Origen	087521 Antecedentes
////.....		en el Palacio de Sud-América en el cual hizo uso de la Palabra el presidente del F.I.de L. Luis P. BONAVITA, quién se refirió al golpe de estado de la República Argentina, recalcando que él mismo - hacía más difícil la revolución en nuestro país. Se refirió además a la creación de los distintos - Comités del Frente Izquierda y a la creación y encumbramiento del congreso del pueblo,lo que cumina rá en la creación de la Central Unica de Trabajadores. del Uruguay.-
III/1962	- Mondel No.161 -Indica (1) y (2)	
11/VI/76	D.0804	-10/V/76-Por resolución del día de la fecha se decretó su procesamiento y prisión por hallarse incursa en el delito de "Asistencia a la Asociación" Indica 1 a 2.(P).-
20/5/77 PMR	Doc.0475 (d)	Integra nómina de Internados al amparo de las MPS en los años 1973,74,75 y 76 al 6 de Agosto en el ámbito del Ejército Internada en Diciembre de 1975 por encontrarse en averiguaciones. Pasó a Juez en Enero de 1976.- Eval.A-1.- (i).

FECHA	DOCUMENTOS	087521 ANTECEDENTES A REGISTRAR
		LICHITENSTEIN Sara
16.6.78.	Doc.702	- Figura en relación de Movimientos de Recluídos al 30.4.78 del EMIR.2.Fué CONDENADA el 25.11.75 a 2 años y 6 meses de Penitenciaría.JUEZ:M.1ra.I.3er.T.-FECHA DE DETENIDO:7.11.75 ANTECEDENTES:Art.60(VI)CPM.Eval.A-1.- (i).
18/9/78	Doc.1132	Figura en relación de ALTAS al 31/7/78. ALTA al Reg.C.4. -Figura en relación de movimientos de Recluídos al 31/7/78.Fué BAJA del EMIR.2 el 24/7/76.-CAUSA DEL MOVIMIENTO:Libertad Definitiva.-JUEZ:1a.I. 3er.T.-FECHA DE DETENIDO:20/11/75.-ANTECEDENTES:Art.60(VI)CPM.-Eval.A-1. (i).
5-10-78	Doc.1333	-Según panfleto titulado "Cadena Mundial de Información y Solidaridad con Uruguay" de fecha junio/78,se menciona al causante como que ,concurrió los días 24 al 28 de mayo a una "Jornada de la Cultura Uruguaya en lucha" realizada en VENECIA, Junto a Oscar MAGGIOLO , O.REVERDITO, el ex-director del H. de Clínicas Hugo VILLAR, y E. GALEANO .- (V)

FECHA	DOCUMENTOS	087521 ANTECEDENTES A REGISTRAR 58
16.02.82	D. 5757/ 32	-Figura en una relacion de la Corte Electoral, de ciudadanos inscriptos en el Registro Civico Nacional, que se encuentran comprendidos en el Art. 1, Literal "B" del Acto Institucional No. 4, con prohibicion de ejercer el derecho de voto. (Procesados por delitos de "Lesa Nacion").EVALUACION A-1(VL) Indica (3) 4)
16.02.82	D.6004/81/ 34	-Se encuentra comprendido en el Art.lo. literal b) del Acto Institucional No.4,por haber sido procesado el 10 / 5 / 76 por los delitos previstos en. C.P.M. 60(VI) C.P.O. EVALUACION A-1 (LA)
06.05.82	14.543/82	-Mencionado página/s 155 del libro "TESTIMONIO DE UNA NACION AGREDIDA". -EVALUACION : A-1.-(GM) (LA).-
23.5.83	24739/83 Rég.031	FNDICS (5) -03.03.83-Figura en una relación procedente de la F.M.E.de libertades vigiladas, categoría "C".Unidad de control:Reg. C.Rec.4.Detenido el 07.11.75, liberado el 23.07.78.Perteneciente al F.C.-EVAL:A-1 (2) Indica (5)
23.5.83	24862/83 Rég.059	-03.03.83-Indica idem Doc. 24739/83.-EVAL:A-1 (2) Indica (5)

[redacted]7521

FECHA	DOCUMENTOS	LICHTENSTEIN, Sara. ANTECEDENTES A REGISTRAR No.144.262
10/8/83	D.26314 Pág.3158	-1971/1978.En información referente al "P.C.", obtenida por el Dpto.III/S.I.D., en éste período, se establece: Integrante del Partido Comunista. Se establece que funcionaba dentro del "Aparato de Seguridad" del P.Comunista. Se desempeñaba como enlace de MASSAROVICH (a) "Pedro" en el P.Comunista. DIC/1975.Detenida a raíz de la "Operación Morgan", posteriormente fue evacuada al Gpo.A.1. EVAL.A-2 (P) Aporta (7)y(8).
24/2/84	11941 / 82 PAG.2870	-POSE[illegible]ES EN EL CO.NA.E- EVAL-A-1(AD) INDICA ( )( )( )
21.3.84	1513/79 Pág.6	En Consolidado de P.M.E. de fecha 31.8.79 figura como: "LL.VV" Baja en Reg.C.M.4 por pase a Categoría "C".- Eval:A-1(AD)
23.4.84	8401544/ 007	-Año 1979: Figura en una relación de reclusos liberados, procedente del EMR 2, puesta bajo el régimen Lib. Vig. Unidad de control P.C.M.4., fijando domicilio en Rivera 2595. Fecha de liberado: [illegible]. Eval.[illegible] Indica (1)

JUNTA DE COMANDANTES EN JEFE
S. I. D.

087522-9

Dep. I V Secc. I

Sub Secc A/N

Ficha Nº ..... Confec. 14.6.82

LICHTMAN — Oscar

Apellidos — Nombres

DOCUMENTOS: C/C ..... **C/I.** 443.010

Serie — Nº — Nº — Dpto.

OTROS DOC. .....

Pasaporte — Lib. Enrol. — etc.

NACIMIENTO: 42 años en 1982

Fecha — Lugar

DOMICILIO: R.Gandhi 685 Ap.701

Calle — Nº — Teléf. — Ciudad o Localidad

PROFESION U OCUPACION: .....

LUGAR: ..... **CARGO:** .....

IDEOLOGIA POLITICA: ..... **CLASIFICACION:** .....

DATOS COMPLEMENTARIOS: .....

Est. Civil — Cónyuge — Hijos

.....

Otros familiares

B2

Fecha	Documentos	087522 ANTECEDENTES A REGISTRAR
10.6.82	D.15809 /007	Integra la Comisión Directiva de la SOCIEDAD DE PELUTEROS Y AFINES DEL URUGUAY.-Eval:A_1(AD).-

087523-F

15.06.82 Dep. I Secc. I

Sub Secc. A/N

Ficha Nº ..... Confec. .....

JUNTA DE COMANDANTES EN JEFE
S. I. D.

LICIA (Apellidos) Beatriz (Nombres)

DOCUMENTOS: C/C ..... (Serie, Nº) C/I. ..... (Nº, Dpto.)

OTROS DOC. ..... (Pasaporte, Lib. Enrol., etc.)

NACIMIENTO: ..... (Fecha, Lugar)

DOMICILIO: ..... (Calle, Nº, Teléf., Ciudad o Localidad)

PROFESION U OCUPACION: .....

LUGAR: ..... CARGO: .....

IDEOLOGIA POLITICA: ..... CLASIFICACION: .....

DATOS COMPLEMENTARIOS: ..... (Est. Civil, Cónyuge, Hijos)

..... (Otros familiares)

Fecha	Documentos	087523 ANTECEDENTES A REGISTRAR
02.06.82	15.530	-Figura en una Nómina de Firmantes del Manifiesto de Residentes de Soriano en Montevideo adherentes al Frente Amplio.-Eval.:A-1. (VL) (M) LA) (GM). Indica ( ) ( ) ( ) ( ) (AÑO 1971
04/2/82	11941 / 82 PAG. 2871	-POSEE ANTECEDENTES EN EL CO.NA.E- EVAL - A - 1 (CO) INDICA ( ) ( ) ( )

087524-5

FBI

SERVICIO DE INFORMACION DE DEFENSA

Dep. 1

Confeccionado el .....

VARIOS

FOTO

Apellidos LICIO

Nombres EDUARDO

Fecha de Nacimiento .....

Lugar de Nacimiento .....

Est. Civil .....

Cred. Cívica ..... Céd. Identidad .....

Otros Documentos .....

Ocupación .....

Padre .....

Madre .....

Domicilio ..... Ciudad .....

Otros datos .....

~~70617~~

82

FICHA COMPLEMENTARIA

DOCUMENTO		087524 ANTECEDENTES
Fecha	Origen	
14/5/971	Marcha	Figura en la lista de bancarios de San José adheridos al Frente Amplio.-(M)
05.I.81		- Se contestó para C.H.C.P. Nº 0004/80 para permanencia en el Banco de Seguros del Estado, no pudiendose constatar que sea el causante.- (C)

MINISTERIO DE DEFENSA NACIONAL 087525-2

S. I. D.

Dep. I Secc. I

Sub-Secc. G

Ficha N.o ..... Confec. 17-11-70

LICIO Hugo

Apellidos Nombres

DOCUMENTOS: C/C ..... C/I .....

Serie N.o N.o Dpto.

OTROS DOC. .....

Pasaporte Lib. Enrol. etc.

NACIMIENTO .....

Fecha Lugar

DOMICILIO: .....

Calle N.o Teléf. Ciudad o Localidad

PROFESION U OCUPACION: Bancario (interior)

LUGAR: ..... CARGO: .....

IDEOLOGIA POLITICA ..... CLASIFICACION ACTIVISTA-DIRIGENTE

DATOS COMPLEMENTARIOS .....

Est. Civil Conyuge Hijos

.....

otros familiares

29471

82

Fecha	Documentos	087525 ANTECEDENTES A REGISTRAR
Ab/69	76/46	-Se postula en la Lista 19 "Frente Unificador" en las elecciones de la Asoc. de Bancarios por el sistema preferencial de suplentes como Nº 12 para la As. Gral. Representativa (interior) para el período de 1969/71. Esta lista está infiltrada de elementos izquierdistas.

16.06.82

JUNTA DE COMANDANTES EN JEFE 087526-0
S. I. D.

Dep. I Secc. I
Sub Secc. A/N
Ficha Nº ..... Confec. .....

LICIO — Apellidos
María Angélica — Nombres

DOCUMENTOS: C/C ..... (Serie, Nº) C/I. ..... (Nº, Dpto.)

OTROS DOC. ..... (Pasaporte, Lib. Enrol., etc.)

NACIMIENTO: ..... (Fecha, Lugar)

DOMICILIO: ..... (Calle, Nº, Teléf., Ciudad o Localidad)

PROFESION U OCUPACION: .....

LUGAR: ..... CARGO: .....

IDEOLOGIA POLITICA: ..... CLASIFICACION: .....

DATOS COMPLEMENTARIOS: ..... (Est. Civil, Cónyuge, Hijos)

.....

Otros familiares
VIUDA

Fecha	Documentos	087526 ANTECEDENTES A REGISTRAR
02.06.82	15.532	-Figura en una Nómina de Firmantes de un Manifiesto de Estudiantes -Universitarios de San José adherentes al Frente Amplio.-Eval.:A-1. (VL) (M) (LA) (GM). Indica ( ) ( ) ( ) ( ) (AÑO 1971)

82

24/2/85

11941 / 82
PAG. 2871

-POSEE ANTECEDENTES EN EL CO.NA.E-
EVAL - A - 1.C (D) INDICA ( ) ( ) ( )

087527-8 15.06.82

Dep. I Secc. I

Sub Secc. A/N

Ficha Nº ..... Confec. .....

JUNTA DE COMANDANTES EN JEFE
S. I. D.

LICIO de CUADRADO (Apellidos) María Elisa (Nombres)

DOCUMENTOS: C/C ..... (Serie, Nº) C/I. ..... (Nº, Dpto.)

OTROS DOC. ..... (Pasaporte, Lib. Enrol., etc.)

NACIMIENTO: ..... (Fecha, Lugar)

DOMICILIO: ..... (Calle, Nº, Teléf., Ciudad o Localidad)

PROFESION U OCUPACION: Dra.

LUGAR: ..... CARGO: .....

IDEOLOGIA POLITICA: ..... CLASIFICACION: .....

DATOS COMPLEMENTARIOS: ..... (Est. Civil, Cónyuge, Hijos)

..... (Otros familiares)

Fecha	Documentos	087527 ANTECEDENTES A REGISTRAR
02.06.82	15.530	-Figura en una Nómina de Firmantes del Manifiesto de Residentes de Soriano en Montevideo adherentes al Frente Amplio.-Eval.:A-1. (VL) (M) (LA) (GM). Indica ( ) ( ) ( ) ( ) (AÑO 1971)

11941 / 82

PAG. 2871

- POSEE ANTECEDENTES EN EL CO.NA.E -

EVAL - A - 1. C (D) INDICA ( ) ( ) ( )

24/2/84

B1

JUNTA DE COMANDANTES EN JEFE
S. I. D.

087528-6 16.06.82
Dep. I Secc. I
Sub Secc. A/N
Ficha Nº ..... Confec. .....

LICIO — María Inés
Apellidos — Nombres

DOCUMENTOS: C/C ..... C/I. .....
Serie Nº Nº Dpto.

OTROS DOC. .....
Pasaporte Lib. Enrol. etc.

NACIMIENTO: .....
Fecha Lugar

DOMICILIO: .....
Calle Nº Teléf. Ciudad o Localidad

PROFESION U OCUPACION: Docente de Soriano(1)

LUGAR: ..... CARGO: .....

IDEOLOGIA POLITICA: ..... CLASIFICACION: .....

DATOS COMPLEMENTARIOS: .....
Est. Civil Cónyuge Hijos

.....
Otros familiares

82

Fecha	Documentos	087528 ANTECEDENTES A REGISTRAR
02.06.82	15.530	-Figura en una Nómina de Firmantes del Manifiesto de Residentes de Soriano en Montevideo adherentes al Frente Amplio.-Eval.:A-1. (VL) (M) (LA) (GM). Indica ( ) ( ) ( ) ( ) (AÑO 1971)

24/2/84

11941 / 82
PAG. 287

- POSI[illegible]NTES EN EL CO.NA.E -
EVAL - A - 1. CON INDICA ( ) ( ) ( )

FICHA CONFECCIONADA EL 2.1.73.-

B1

MINISTERIO DE DEFENSA NACIONAL 087529-4 Dep. I Secc. I

S. I. D. Sub Secc. G

Ficha Nº ..... Confec. .....

LUCIO VERA (4) de BERGER(7) Santa Maria

Apellidos Nombres

DOCUMENTOS: C/C OBB 3789(5) C/I. 1.718.031.(1).

Serie Nº Nº Dpto.

OTROS DOC. .....

Pasaporte Lib. Enrol. etc.

NACIMIENTO: 29.VII.947(6).

Fecha Lugar

DOMICILIO: Luis A. de Herrera No.1042 Apto.809(8) Yí No.1369.-(2)- Montevideo.-

Calle Nº Teléf. Ciudad o Localidad

PROFESION U OCUPACION: PROFESORA - Empleada de PLUNA (3)-

LUGAR: ..... CARGO: .....

IDEOLOGIA POLITICA: ..... CLASIFICACION: .....

DATOS COMPLEMENTARIOS: Casada (9).-

Est. Civil Cónyuge Hijos

Otros datos

B2

Fecha	Documentos	087529 ANTECEDENTES A REGISTRAR
2.4.73	D.577.	-Figura en una nómina de Profesores que suscriben el panfleto "Manifiesto y Convocatoria a los sectos de la Trecial de Profesores".-Este es un documento de claro contexto marxista-revolucionario que propugna la lucha contra el proyecto de ley de Enseñanza que se difundió en el mes de marzo de 1973.- El temario propuesto incluye puntos de contenido político y de "lucha" de todo el movimiento sindical del país.- Valoración A-1 (JJ)
1.7.73	D.1649	- Figura en una lista de persona de PLUNA, sindicada como activista.-EVAL: A - 1. (K).- Indica del (1) al (3).-
2.6.82	D.15533	- Figura en una nómina de firmantes de un manifiesto de estudiantes Universitarios de San José adherentes al Frente Amplio., año 1971.- EVAL: A - 1. (VL) (M)(LA) (GM)
19.2.79	D.0274	- 21.XI.972.- Afil. al P.C. No.69469, según documentación incautada por O.C.C.A. en febrero de 1976, siendo presentada para su afiliación por DANIEL FOTI y PABLO VEZZOSO. Seccional SUR.- (SS) EVAL: A - 1. Indica del (4) al (6).
17.DIC.82	D.23073	.- Indica del (7) al (9).- (SS)-

FECHA	DOCUMENTOS	087529 ANTECEDENTES A REGISTRAR	83
15.8.78	D.0947	- Delegada de Mesa en las elecciones del año 1971, por el Frente Amplio, por las listas 90, 190, 76, 176, 1808, 1001, 20001, 808, 988, 9988, 4190, 4191, Circuito No.57 Departamento de San José.- EVAL: A - 1. (SS)-	
17.12.82.....		- Se hizo Memo (A) No.3134/82 para la DI.NA.R.P.(SS)	

24/4/84

11941 / 82
PAG. 2871

- POSEE ANTECEDENTES EN EL CO.NA.E -
EVAL - A - 1. CCD) INDICA ( ) ( ) ( )

SERVICIO DE INFORMACION DE DEFENSA

Dep. 1

087530-2

Fs1

Confeccionado el .....

VARIOS

FOTO

Apellidos LICIO SONDEREGER

Nombres Mario

Fecha de Nacimiento .....

Lugar de Nacimiento .....

Est. Civil .....

Cred. Cívica ..... Céd. Identidad .....

Otros Documentos .....

Ocupación .....

Padre .....

Madre .....

Domicilio ..... Ciudad .....

Otros datos .....

[illegible]

CHIESA Hnos. Ltda - 8.000 - 3 - 7

82

FICHA COMPLEMENTARIA

DOCUMENTO		087530 ANTECEDENTES
Fecha	Origen	
3/8/72	Lista 1808 SAN JOSE	-Candidato en el 57 lugar a la Junta Departamental por el Depto. de San José en las elecciones de 1971. "pp"

087531-0

MINISTERIO DE DEFENSA NACIONAL
S. I. D.

Dep. I Secc I

Sub-Secc. A/N

Ficha Nº 7/X/71 Confec.

LICIO — Apellidos

Roberto — Nombres

DOCUMENTOS: C/C ..... Serie ..... N.o ..... C/I ..... N.o ..... Dpto.

OTROS DOC. ..... Pasaporte ..... Lib Enrol. ..... etc.

NACIMIENTO ..... Fecha ..... Lugar

DOMICILIO: ..... Calle ..... N.o ..... Teléf. ..... Ciudad o Localidad

PROFESION U OCUPACION: BANCARIO (Banco de San José)

LUGAR: ..... CARGO: .....

IDEOLOGIA POLITICA ..... CLASIFICACION [illegible]

DATOS COMPLEMENTARIOS ..... Est. Civil ..... Conyuge ..... Hijos

..... Otros familiares

152

Fecha	Documentos	087531 ANTECEDENTES A REGISTRAR
1971	B-77 D-10	Su nombre aparece en documento incautado a un sedicioso (Y)

58

MINISTERIO DE DEFENSA NACIONAL

S. I. D.

087531

Dep. I Secc. I

Sub-Secc. G

Ficha Nº .... Confec. 11.10.68

LICIO .... Roberto
Apellidos Nombres

DOCUMENTOS: C|C .... C|I ....
Serie Nº Nº Dpto.

OTROS DOC.: ....
Pasaporte Lib. Enrol. etc.

NACIMIENTO: ....
Fecha Lugar

DOMICILIO: ....
Calle Nº Telef. Ciudad o Localidad

PROFESION U OCUPACION: Bancario

LUGAR: .... CARGO ....

IDEOLOGIA POLITICA .... CLASIFICACION ....

DATOS COMPLEMENTARIOS ....
Est. Civil Conyuge Hijos

....
otros familiares

054

FECHA	DOCUMENTOS	087531 ANTECEDENTES A REGISTRAR
3 0.IV.66.	76/33	Figura en la lista N°3 de la Asociación de Empleados Bancarios del Uruguay postulandose por el sistema Preferencial de Suplentes por el Sector Lista General (B) como N°38 para la Asamblea General Representativa (capital) es de hacer notar que esta lista N°3 es de tendencia comunista.

SERVICIO DE INFORMACION DE DEFENSA

Dep. 1

087532-8

Confeccionado el 23 ABR. 1974

V A R I O S

FOTO

Apellidos LICUORI

Nombres Gilberto A.

Fecha de Nacimiento

Lugar de Nacimiento

Est. Civil

Cred. Cívica Céd. Identidad

Otros Documentos

Ocupación

Padre

Madre

Domicilio Canelones 2025 Ciudad

Otros datos

Imp. CHIESA Hnos. Ltda. 10.000 - 12 - 73

B2

FICHA COMPLEMENTARIA

DOCUMENTO		087532 ANTECEDENTES
Fecha	Origen	
9.10.73	Doc. 3291	Figura en una relación de direcciones y teléfonos encontrados en el despacho del ex_Senador Enrique Erro.__qq__.

SERVICIO DE INFORMACION DE DEFENSA

Dep. 1

V A R I O S

087533-6

Confeccionado el 23 ABR. 1974

FOTO

Apellidos LICUORI de BIANCHINI

Nombres María A.

Fecha de Nacimiento

Lugar de Nacimiento

Est. Civil

Cred. Cívica Céd. Identidad

Otros Documentos

Ocupación

Padre

Madre

Domicilio Canelones 2025 Ciudad

Otros datos

Imp. CHIESA Hnos. Ltda. 10.000 - 11 - 73

52

FICHA COMPLEMENTARIA

DOCUMENTO		087533 ANTECEDENTES
Fecha	Origen	
9.10.73	Doc. 3291	Figura en una relación de direcciones y teléfonos encontrados en el despacho del ex-Senador Enrique Erro,...qq...

MINISTERIO DE DEFENSA NACIONAL

S. I. D.

087534-4

Dep. I Secc. I.

Sub-Secc. A/N

Ficha Nº ..... Confec. .....

LICZTENSTZAJN Jacobo

Apellidos Nombres

DOCUMENTOS: C|C ..... C|I .....

Serie Nº Nº Dpto.

OTROS DOC.: .....

Pasaporte Lib. Enrol. etc.

NACIMIENTO: ..... Uruguay

Fecha Lugar

DOMICILIO: .....

Calle Nº Telef. Ciudad o Localidad

PROFESION U OCUPACION: .....

LUGAR: ..... CARGO .....

IDEOLOGIA POLITICA Comunista CLASIFICACION .....

DATOS COMPLEMENTARIOS .....

Est. Civil xxxxxx Conyuge Hijos

otros familiares

Ficha confeccionada en Montevideo en Montevideo el 10 de Setiembre de 1969.

FECHA	DOCUMENTOS	087534 ANTECEDENTES A REGISTRAR 152
3-VII-66	LPJPM	En el día de ayer, partió con destino a Bs. As. Vía PLUNA.-

087534

MINISTERIO DE DEFENSA NACIONAL
SERVICIO DE INFORMACION DE DEFENSA
M/F

I.A. 01 19- 11560

SERVICIO DE INTELIGENCIA
División I
(Seguridad)

Sección 83
Act. Ant. Nac.
Ficha N. [illegible]

Nombres y Apellidos: LLIJTESTEIN Jacobo

Fecha de Nacimiento:

Lugar de Nacimiento: Uruguay
(País - Ciudad o Localidad - etc.)

Cred. Civ.: Serie ..... N.º ..... Ced. Identidad:

Otros documentos:
(Pasaporte - Libreta Enrolam. - etc.)

Foto

Domicilio: Paysandú (Ciudad o Localidad) Florida y Entre Rios (Calle) (N.º) 1011 (Telef.)

Filiación

Edad Aparente 40 años Color del Cutis blanco

Color del Cabello rub. cros. Estatura Aproximada 1.70 mts.

Complexión ..... Aspecto Social Bueno

Señas particulares

Ficha confeccionada en Montevideo el [illegible]

087534

54

ACTIVIDADES

(1) Laborales: Profesión Comerciante Lugar de trabajo .....

Cargo ..... Antigüedad .....

Otras Actividades .....

.....

(2) Políticas: Ideología Comunista Actuación .....

Antecedentes .....

Antecedentes familiares .....

(3) Sociales: Estado Civil Casado Religión ..... Figuración .....

Grado Instrucción ..... Lugares que frecuenta .....

(4) Económicas: Situación ..... Capital aprox. ..... Vehículo .....
marca y N.o

Otros datos .....

Datos Complementarios .....

Apreciación Personal Gral. .....

.....

.....

ILLITESTEIN FICHA COMPLEMENTARIA Jacobo Fs 5

Documento		087534 Antecedentes
Fecha	Origen	
18/IX/964.	B-41-D-19.- Eval.B-2.	-Ideología:Comunista.-Profesión:Comerciante.-Nacionalidad,Uruguayo.-Edad 40 años,cutis blanco, cabellos rubios crespos,aspecto social bueno,estatura 1.70 mts.-Casado.-Frecunta el Instituto Cultural Uruguayo Soviético Filial Paysandú.- Actuó como vocal en el año 1960 en I.C.U.S. Posse la mueblería (Real)ubicada en la calle 19 de Abril Nº.927-29.-Domiciliado en la calle Florida y Entre Rios,Paysandú.-U.T.E. Nº1011.-
2-VI-965.-	B-41-D-8.-	-Hizo acto de presencia en una conferencia realizada el 15 de mayo del corriente año la que fué patrocinada por el ICUS.;en la misma se proyectó una pel lícula titulada:"Comentarios de un viaje a través de la URSS." la que se complementó con una charla elogiando la convivencia de dicho país.- Vocal del I.C.U.S..-
8-Set-964.	B-75(1)-D-372.	- Firmó manifiesto de ciudadanos de Paysandú en contra de la ruptura de relaciones con Cuba.-

087535-1

V.

JUNTA DE COMANDANTES EN JEFE

S. I. D.

Dep.I Secc. I

Sub Secc. **A/N**

Ficha Nro. _____ Confec. 17.3.82

LIDELVA BARRETO de CORBO — María

Apellidos — Nombres

DOCUMENTOS C/C. _____ C/I. _____

Serie Nro. Nro. Dpto.

OTROS DOC. _____

Pasaporte Lib. Enrol. etc.

NACIMIENTO: _____

Fecha Lugar

DOMICILIO Oblihado 1359

Calle Nro. Teléf. Ciudad o Localidad

PROFESION U OCUPACION: _____

LUGAR: _____ CARGO: _____

IDEOLOGIA POLITICA: _____ CLASIFICACION: _____

DATOS COMPLEMENTARIOS: _____

Est. Civil Cónyuge Hijos

_____

Otros familiares

B2

FECHA	DOCUMENTOS	087535 ANTECEDENTES A REGISTRAR
31.5.80 P.D.Nº 149/80	1846	27.5.80 - Estimándose que en el domicilio de Juan Vicente CHIARINO se llevaría a cabo una reunión de carácter político, se estableció un servicio de vigilancia determinándose que en un vehículo propiedad del causante matriculado con el Nº 299.967 se retiró una persona que no pudo ser reconocida. En dicha reunión fue detectada la presencia de Jorge BATLLE IBAÑEZ.-Eval: A-1 (CC)

MINISTERIO DE DEFENSA NACIONAL 087536-9 Dep. I Secc. I

S. I. D. Sub-Secc. **A/N**

Ficha Nº ..... Confec. .....

LIDIA — Carmen

Apellidos — Nombres

DOCUMENTOS: C|C ..... C|I .....

Serie Nº Nº Dpto.

OTROS DOC.: .....

Pasaporte Lib. Enrol. etc.

NACIMIENTO: .....

Fecha Lugar

DOMICILIO: .....

Calle Nº Telef. Ciudad o Localidad

PROFESION U OCUPACION: .....

LUGAR: ..... **CARGO** .....

IDEOLOGIA POLITICA ..... **CLASIFICACION** .....

DATOS COMPLEMENTARIOS .....

Est. Civil Conyuge Hijos

.....

otros familiares

FICHA Confeccionada en Montevideo el 14 de Abril de 1964

FECHA	DOCUMENTOS	087536 ANTECEDENTES A REGISTRAR
16/III/64	B/76/D82 A/C/34	Integro la Mesa e hizo uso de la palabra en el acto organizado por el Club y Teatro Zhitlouski el 16_LLL_964 .-

087537-9

JUNTA DE COMANDANTES EN JEFE

S. I. D.

Dep. I Secc. I

Sub Sec. [redacted]IN

Ficha Nro. _____ Confec. 4.4.83

LINDBERG KLUCICHANSKY de GRINSPAN, Balbina

Apellidos Nombres

DOCUMENTOS: C/C _____ C/I. _____

Serie Nro. Nro. Dpto.

OTROS DOC. 343 625

Pasaporte Lib. Enrol. etc.

NACIMIENTO: _____

Fecha Lugar

DOMICILIO: _____

Calle Nro. Teléf. Ciudad o Localidad

PROFESION U OCUPACION: _____

LUGAR: _____ CARGO: _____

IDEOLOGIA POLITICA: _____ CLASIFICACION: _____

DATOS COMPLEMENTARIOS: _____

Est. Civil Cónyuge 157065 Hijos

Otros familiares

52

Fecha	Documentos	087537 ANTECEDENTES A REGISTRAR
4.4.83.	21058/83 Pág. 12	-3.10.82-Su nombre figura en una relación de pàsaportes que fueron denunciados robados o extraviados a partir del 1.9.77, según se tomó conocimiento a través de la Embajada Uruguaya en Israel. Eval: A-1(M).-

087538-5

A. N.

JUNTA DE COMANDANTES EN JEFE

S. I. D.

Dep. I Secc. I

Sub Secc. A/N

Ficha Nº ____ Confec 1.12.81

LIDNER Julio

Apellidos Nombres

DOCUMENTOS: C/C ____ C/I. ____

Serie Nº Nº Dpto.

OTROS DOC. ____

Pasaporte Lib. Enrol. etc

NACIMIENTO: ____

Fecha Lugar

DOMICILIO: Terragona 2027 .

Calle Nº Teléf. Ciudad o Localidad

PROFESION U OCUPACION: ADECOM

LUGAR: ____ CARGO: ____

IDEOLOGIA POLITICA: ____ CLASIFICACION: ____

DATOS COMPLEMENTARIOS: ____

Est. Civil Conyuge Hijos

____

Otros familiares

52

Fecha	Documentos	087538 ANTECEDENTES A REGISTRAR
15.4.81.	2871	-Integró la Comisión de Candidatos del 1er. Congreso Ordinario de la C.N.T. en representación de ADEOM, que se realizó entre los días 15 y 19 de Mayo de 1969.--(TJ)

Imp. Nacional

...ER, Honorio
...rido No G - 17

SERVICIO DE INFORMACION
DE DEFENSA
Dep. I

MINISTERIO DE DEFENSA NACIONAL
SERVICIO DE INFORMACION DE DEFENSA
M/F
I A 087530-3

G-1 1020
..... Sección
Act. Ant. Nac.
Ficha Nº .....

Nombres y Apellidos: LINDNER HERNANDEZ (2) Honorio. Doroteo (6)
Doroteo (3)

Fecha de Nacimiento: 9. IX. 22 (1)

Lugar de Nacimiento: Uruguay (7)
(País - Ciudad o Localidad - etc.)

Cred. Cív.: Serie ..... Nº ..... Ced. Identidad: 686.222 (4) -3 (8)

Otros documentos: .....
(Pasaporte — Libreta Enrolam. — etc.)

FOTO

Domicilio: Terragona 2027 (5)
(Ciudad o Localidad) (Calle) Nº Teléf

Filiación
- Edad aparente ..... Color del Cutis .....
- Color del Cabello ..... Estatura Aproximada .....
- Complexión ..... Aspecto Social .....
- Señas particulares .....

111355

Ficha confeccionada en Montevideo, el 13 de noviembre de 1964.

Fórm. 1

087539

ACTIVIDADES

(1) **Laborales:** Profesión Obrero Municipal (6) Lugar de trabajo

Cargo Antigüedad

Otras Actividades

(2) **Políticas:** Ideología COMUNISTA (9) Actuación **Presidente de la Asociación de Obreros y Empleados Municipales.-**

Antecedentes

GREMIO: Municipal (Planetario) Gráfico (Municipio). ADEOM (10)

Antecedentes familiares

(3) **Sociales:** Estado Civil Casado (9) Religión Figuración

ORGANIZACION: Frente Izquierda de Liberación (FIDEL) (11)

Grado Instrucción Lugares que frecuenta

(4) **Económicas:** Situación Capital aprox. Vehículo

marca y Nº

Otros datos

Datos Complementarios Padres: Inocencio D. y Agustina (12)

Apreciación Personal Gral.

LINDNER — FICHA COMPLEMENTARIA — Honorio

Documento		087539 ANTECEDENTES B-3
Fecha	Origen	
06/VI/964	B-75-(1)-D-242	-Hace declaraciones en "El Popular" de esta fecha sobre mejoras presupuestales.-
26/I/964	77/36.	-Como integrante de la Delegación de Uruguay concurrió al Congreso de la Unidad Sindical de América Latina, en el cual actuó como Delegado de ADEOM -Este Congreso fue realizado en el mes de enero de 1964 en la ciudad de Brasilia.-
Año 1966.	Lista "FIDEL"	-Figura como 3er.Suplente del 3er.Titular al Consejo Departamental de Montevideo, en las lista del "Frente Izquierda de Liberación" en las Elecciones Nacionales del corriente año.-
16/111/68	LPJPM	En el día de ayer, llegó procedente de Roma (Italia) accompañado de HENDERSON CARDOZO. Vía ALITALIA.-
21/1/67	B.75/D.948 EL POPULAR	Participa, incluído en un grupo de dirigentes obreros y de las clases pasivas; en un acto conmemorativo en el X Aniversario de EL POPULAR, que tuvo lugar en el Palacio Sud América.-
12/NOV/971.-	"MARCHA".9	Candidato a 2do.suplente, del 23º lugar a Senador, en la lista de la 1001, para las elecciones 1971.-

Fórm. 2

FICHA COMPLEMENTARIA

Documento		087539 ANTECEDENTES
Fecha	Origen	
25/7/72	Lista 76 SAN JOSE	-Candidato en el 2do. lugar Suplente del 23 Titular a la Cámara de Senadores por el Dpto. de San José en las elecciones de 1971. "PP"
18/8/72	Lista 1001 de COLONIA	-Candidato en el 2do. Suplente del 23 Titular a la Cámara de Senadores por el Depto. de Colonia en las elecciones de 1971. "PP"
Nov. 1971.	Lista "26" Soriano	Figura en el 2do. lugar. Suplente del 23º. Titular a la Camara de Senadores por el Dpto. de Soriano en las Elecciones de 1971. (R)
Noviembre 1971.	Lista 1001 Dptos. Lavalleja Artigas, Salto, Paysandú, Rocha, Flores, Cerro Largo, Maldonado, Soriano, Rio, Negro, Tacuarembó, Durazno, Rivera, Florida, Montevideo, T. y Tres.	Figura en el 2do. lugar, Suplente del 23º Titular a la Camara de Senadores en las Elecciones Nacionales de.1971 (R)
22/XII/69	3.[illegible] D. 1596	Dirigente de los trabajadores Municipales Invita a todos los trabajadores, para [illegible] en el Palacio [illegible], en [illegible] [illegible]

LIDNER FICHA COMPLEMENTARIA Honorio

DOCUMENTO		087539 ANTECEDENTES 6-5
Fecha	Origen	
29/9/1970 Archivo.1972	75-953	-Hace declaraciones al diario "EL POPULAR", con motivo del 50 Aniversario del Partido Comunista del Uruguay.-(PP).- Dirigente de los Trabajadores Municipales.- (PP)
1969	"El comunismo en el Uruguay" pag.161	-Dirigente de ADEOM.-(B)
4/VII/73 Com.FF.CC. No. 862	1560	Se libra solicitud de captura por pertenecer a la exCNT y haber pasado a la clandestinidad para conspirar contra el país . (R)

FICHA COMPLEMENTARIA

DOCUMENTO		08753 ANTECEDENTES B-6
Fecha	Origen	

SERVICIO DE INFORMACION DE DEFENSA
División I

MINISTERIO DE DEFENSA NACIONAL
SERVICIO DE INFORMACION DE DEFENSA
M/F
087539
I.A.0119-11679

B-7
Sección
Act. Ant. Nac.
Ficha Nº 0052

Nombres y Apellidos: LIDNER ó LINDNER HERNANDEZ (1) Honorio Doroteo (2)

Fecha de Nacimiento: 45 años (1968) (3)

Lugar de Nacimiento: Uruguay (4)
(País - Ciudad o Localidad - etc.)

Cred. Civ.: Serie ..... Nº ..... Ced. Identidad: 686.322 (5)

Otros documentos: .....
(Pasaporte - Libreta Enrolam. - etc.)

FOTO

49

Domicilio: Montevideo Tarragona 2027 (6)
(Ciudad o Localidad) (Calle) Nº Telef.

Filiación
- Edad Aparente ..... Color del Cutis .....
- Color del Cabello ..... Estatura Aproximada .....
- Complexión ..... Aspecto Social .....
- Señas particulares .....

Ficha confeccionada en Montevideo el .....

007534

ACTIVIDADES

(1) **Laborales:** Profesión **Empleado Municipal (7)** Lugar de trabajo B-D

Cargo ..... Antigüedad .....

Otras Actividades **Dirigente de los Trabajadores Municipales.-**

(2) **Políticas:** Ideología ..... Actuación .....

Antecedentes .....

Antecedentes familiares .....

(3) **Sociales:** Estado Civil **Casado (8)** Religión ..... Figuración .....

Grado Instrucción ..... Lugares que frecuenta .....

(4) **Económicas:** Situación ..... Capital aprox. ..... Vehículo .....
marca y Nº

Otros datos .....

Datos Complementarios .....

Apreciación Personal Gral. .....

FICHA COMPLEMENTARIA Honorio. LIDNER

Documento		087530 Antecedentes B-8
Fecha	Origen	
x 13-Set-64	B-77-D-38	- Integrante de la Delegación de Uruguay al Congreso de la Unidad de los Trabajadores de América celebrado en Brasilia los días 24 al 28 de enero del corriente año.-
x 28-I-1966	75/I	- Con motivo de cumplir el diario "El Popular" el IX aniversario, firma una carta abierta a los trabajadores, dirigentes sindicales y personalidades populares, en la cual hace un llamamiento de adhesión del homenaje al diario de referencia que se realizara en el Palacio de Sud America el 11 de febrero del corriente año.-
o 6-VII-966.	77/34.-	-Es firmante de un manifisto del Frente Izquierda de Liberación, por wl cual se llama a partiolpar en la "Convención Obrera de ese Frente" que se realizará los días 9 y 10 de julio del corriente año, en la Ciudad de Montevideo.- Es Dirigente de la Asociación de Empleados y Obreros Municipales, considerado como uno de los elementos más activistas de ese gremio.-
1-VIII-968 Parte 98	B72-D37	-Detenido por violación del Decreto de Medidas Prontas de Seguridad en la Sede de ADEOM.- Indica (1) a (8).-

FICHA COMPLEMENTARIA

Documento		Antecedentes
Fecha	Origen	087550 B-10

Ficha confeccionada el 5/7/74

A/N

5 Sec. 1/

MINISTERIO DE DEFENSA NACIONAL

S. I. D. 087539

[redacted] Sub Secc. A/N

Ficha Nro. ..... Confec. .....

LIDNER HERNANDEZ ..... Onorto Doratso .....
Apellidos Nombres

DOCUMENTOS: C/C. ..... C/I. .....
Serie Nro. Nro. Dpto

OTROS DOC. .....
Pasaporte Lib. Enrol. etc.

NACIMIENTO: .....
Fecha Lugar

DOMICILIO: .....
Calle Nro. Teléf. Ciudad o Localidad

PROFESION U OCUPACION: .....

LUGAR: ..... CARGO: .....

IDEOLOGIA POLITICA: ..... CLASIFICACION: .....

DATOS COMPLEMENTARIOS: .....
Est. Civil Cónyuge Hijos

.....
Otros familiares

Fecha	Documentos	08753 ANTECEDENTES A REGISTRAR Fo-12
10/5/74	1109	U.actual de rec.BI.1 U.donde es trasladado Cilindro Municipal Fech.evac. 2 May.74 (VV)

LUIDE R HERNANDEZ Honorio Doroteo

087539

FECHA	DOCUMENTOS	ANTECEDENTES A REGISTRAR
28.X.76	1365	- 21.I.76 - Fue liberado en carácter de "Emplazado".- Indica de 1 a 5.- (INF. SIN EVAL.) (S).-
4.4.79	D.0426 Dpto.III (POE)	-A raíz de operaciones realizadas contra el P.C. y declaraciones de personas, se ha tomado conocimiento quienes son los contribuyentes principales del "Aparato Central de Recursos Financieros del Partido Comunista"; figurando el causante entre los mismos.- EVAL. A-2. (X)
6.12.83	488/79 Pág.001	Indica IDEM. Doc.426.-Eval.C-3.-(FE)

FECHA	DOCUMENTOS	087539 ANTECEDENTES A REGISTRAR 6-14

SERVICIO DE INFORMACION
DE DEFENSA
Dep. I

087539

Sección "G"
Gremios
Ficha Nº 49

Nombres y Apellidos: LIDNER HERNANDEZ (1) Honorio Doroteo
Fecha y Lugar Nac.: 9 setiembre de 1922-60 Sección de Mdo.
Cred. Cív.: Serie BCB Nº5713 (2) Ced. Identidad: 686.222
Otros documentos: Reg.Fotográfico 1.866.909
(Pasaporte - Libreta Enrolam. - etc.)
Domicilio: Terragona 2027
(Ciudad o Localidad) (Calle) (Nº) (Teléf.)
Profesión: Funcionario Municipal
Cargo y Lugar: Montevideo
Ideol. Política: COMUNIST. Actuación: DIRIGENTE
Datos Complementarios: Hijo de Inocencio y Agustina
Apreciación General:

HONORIO LIDNER
Presidente de ADEOM

Ficha confeccionada:

FICHA COMPLEMENTARIA

Documento		087530 ANTECEDENTES F-16
Fecha	Origen	
16/5/962	"EPOCA"	- Presidente de la Asociación de Empleados y Obreros Municipales. A.D.E.O.M.
23/8/963	El POPULAR	- Brindó declaraciones con esta fecha, para este diario manifestando "La Junta Debe votar los " "$ 500.oo para el aumento".-
11/3/066	EL POPULAR	- Extensas declaraciones sobre el aumento de salarios a los funcionarios municipales, realizó para el Popular, en calidad de Presidente de ADEOM
10/6/66	EL POPULAR	- Hizo uso de la palabra como Presidente de la Asoc. de Empleados y Obreros Municipales en el acto organizado por la mencionada gremial en reclamo de las mejoras de sueldos solicitadas al Consejo de Gobierno.-
10/6/966	"EL DIA"	- Orador del acto organizado por la ADEOM en la Explanada Municipal, en el transcurso de las 24 horas de los funcionarios municipales en reclamo de adelanto de $ 1000.oo y otras reivindicaciones, el día 9/6/66.-
6/3/967	EL POPULAR	- Hace declaraciones para el mencionado diario sobre la solidaridad de los [illegible] municipales con los [illegible]

LIDNER--Honorio.-

FICHA COMPLEMENTARIA

Documento		087539 ANTECEDENTES
Fecha	Origen	
17-IX-64	B-77-D-38	Es integrante de la Delegación de Uruguay al congreso de la Unidad de los Trabajadores de América celebrado en Brasilia los días 24 al 28 de Enero del año en curso.-
28-I-66	75-I	con motivo de cumplir el diario El Popular su IX Aniversario, firma una carta abierta a los trabajadores, dirigentes sindicales y personalidades populares, en la cual hace un llamamiento de adhesión al homenaje a dicho diario, que se realizara en el Palacio Sud América el 11 de Febrero del año en curso
6.VII.66.	77.34	Es firmante de un manifiesto del Frente Izquierda por el cual se llama a participar en la Convención Obrera de ese frente que se realizará los días 9 y 10 de julio del corriente año en la ciudad de Montevideo.- Es dirigente de la Asociación de Empleados y Obrero Municipales considerado como uno de los elementos más activistas de ese gremio.
6.VI.64	B.75.(1)D. 242.-	Hace declaraciones en El Popular de esta fecha sobre mejoras presupuestales.
5-4-68	El Pop.	-Dirigente de ADEOM para el período de 1969.-

Fórm. 5

FICHA COMPLEMENTARIA

B-18

Documento		087538 ANTECEDENTES
Fecha	Origen	
12-i-70	EL POP.	-Fue electo miembro de la Comis. Directiva de ADEOM para el período de 1970/72.-
16/IX/72.	EL POPULAR	-Resultó electo en las elecciones celebradas en ADEOM, por la Lista N°11, miembro de la Comisión Directiva para el período 1972/74.-(T).-
25/XI/72	EL POPULAR	**Intervino en la Convención de Comités de Base para considerar un petitorio de mejoras sociales a elevar al Sr.Intendente Municipal de Mdo.La Convención se realizó los días 12,13 y 14 de octubre ppdo. en el local de Canelones 1330.(RR)**
14/XII/73.	EL POPULAR	-Formula declaraciones en relación a la elección de los representantes de los funcionarios a la Comisión Honoraria del Seguro de Salud(T).-
7.7.73	1498	**Se libra solicitud de captura por pertenecer a la ex-CNT,habiendo pasado a la clandestinidad para conspirar contra el país.(EE)**
5.7.73	1487	Figura en lista de delegados para integrar el Secretariado Ejecutivo de la C.N.T. designado a fines del Pl. . (T)
8.6.74	D. 1488	Indica del (1) al (2).-(I).- Evaluación A-1.-

Fórm. 5

LISNER HERNANDEZ Honorio Doroteo

FICHA COMPLEMENTARIA 6-13

Documento		087539 ANTECEDENTES
Fecha	Origen	
15.8.73	2365	Figura en información obtenida en interrogatorios realizados a detenidos gremiales en en la E.A. y S. (K)
3.6.74	Doc. 1350 (Ev. A-1)	- Figura como Presidente a la Comisión Directiva de A.D.E.O.M., para el período 1972/74
17.12.74	Doc. 3209	Figura en una relación de dirigentes gremiales de ADEOM. Evaluación A-2 (BB). (99)
24.1.76 JPM PD 07.00 a 07.00	Doc.0062	- Por declaraciones de CHAVEZ LUQUEZ, Héctor, este sería uno de los encargados de entregar los bonos de ADEOM para que los repartiera. El 21.1.76 se concurre a su domicilio donde es detenido. En el lugar se incauta una cinta magnetofónica de ADEOM, dos discos y libros de izquierda. Interrogado manifesto que los bonos se confeccionan ynel "El Municipal" en el local de ADEOM. Se concurre a dicho local con esta persona donde se incauta un mimeografo y demás implementos para la confección de boletines y bonos.- (33)-

FICHA COMPLEMENTARIA

Documento		087539 ANTECEDENTES
Fecha	Origen	
13.2.84	8400821/1 P.D.	-6.2.84-Integra la Comisión Provisoria de ADECM junto a PORRAS BENITEZ Paulino Olmidio y BERRUTTI Azucena, encargandose de la parte administrativa.Eval:A-1(M)
13.2.84	D.8400866/1 P.D.	-8.2.84-Se presentó en la D.I.I a los efectos de ser interrrogado respecto al funcionamiento del local de ADECM,el cual manifestó que una vez disuelto el sindicato municipal ,quedó como integrante de la Comisión Administradora Provisoria,como así mismo admitió tener conocimiento de que el Club de Ingeniería cede el local en preśtamo a diversos grupos estudiantiles entre ellos para las reuniones de ASCEEP,las que no son controladas .Una vez finalizada las declaraciones en actas fue notificado por escrito que el local de ADECM,debe ser utilizddo unicamente para acctividades autorizadas y propia de esa Institución.Eval:A-1(M).-Ind (1) al (9)

FICHA COMPLEMENTARIA

Documento	Origen	Antecedentes 087539 F-21
14.8.73	D. 2308	-En el salon de los espejos del Jardín Zoológico, se reune fuera del horario normal, con otras personas más.-(SS)
4.4.79	D.0426 Dpto.III (POE)	-A raíz de operaciones realizadas contra el P.C. y declaraciones de personas, se ha tomado conocimiento quienes son los contribuyentes principales del "Aparato Central de Recursos Financieros del Partido Comunista"; figurando el causante entre los mismos.-Responsable de la "Agrupación de Base del P.C. de Municipales, junto a PORRAS BENITEZ,Paulino Olmidio y QUINTEROS BETHENXOURT,Elbio Timoteo.-EVAL. A-2. (X)
20.4.79	D. 0491 T.I.2843/79 Dpto.III (SID)	**-De acuerdo al T.I. 2606/79 referente a integrantes de la Agrupación de Base de la Intendencia Municipal, se toma conocimiento que el causante cesó en su cargo el 1.10.78.-(X)**

FICHA COMPLEMENTARIA

Documento		087539 Antecedentes F-22
Fecha	Origen	
15.4.81.	2871	-Integrante de la Delegación del D.T.E.(Departamento de Trabajadores Estatales) que se entrevisté con el Director de Planeamiento,Dr. LANZA, asistio en representación de A.D.E.O.M (Asociación de Empleados y Obreros Municipales), la mencionada entrevista se llevó a cabo el dia 19.4.969 a las 1700 horas.(TJ)
4.7.83	26314/777	-1971/1978:En información referente al P.C.. obtenida por el Depto.III/S.I.D. en éste período se establece: Integrante de la Regional 1 Enseñanza,"[illegible]" (Municipales).- Mesa representativa [illegible]. [illegible] persona [illegible] [illegible]. Asistió a la [illegible] [illegible] el 1 [illegible] de 19[illegible].- [illegible]
25/2/84	[illegible] / 88 PAG 1880	[illegible] INCIDENTES [illegible] EVAL. A-1. C (I) INDICA ( ) ( ) ( )

LINDNER HERNANDEZ, Honorio Doroteo

Fecha	Documentos	ANTECEDENTES A REGISTRAR 6-23
19.2.84	8400970/001	Indica Idem. anotaciones anteriores. E val.A-2 (SI)
1912.84	8400971/002	29.7.63: "EL POPULAR" del 29-7-63,pág.7,col.5: Presidente de ADEOM, declaraciones tituladas: "siempre tuvimos en El Popular al firme auxiliar de nuestras - luchas" 28.12.63 "EL POPULAR" pág.6: firmante de un llamamiento de dirigentes sindicales a la clase obrera y al pueblo uruguayo con motivo del 7º aniversario del diario "EL POPULAR". 22.9.69 "EL POPULAR",: Dirigente de ADEOM, publica declaraciones exhortando a concurria a todos los trabajadores al acto del 49º Aniversario del P.C. 14.10.73 "EL POPULAR": Integra una lista de dirigentes y militantes sindicales que se encuentran detenidos. 10.5.76: Interrogado en Actas en el Dpto. 6 de la DII sobre Bonos de Cotización Sindical y sobre la confección del Boletín semanario "EL MUNICIPAL". 15.4.77: La Comisión Interamericana de Derechos Humanos presenta ante la Dirección para Asuntos de Política - Exterior un reclamo para que se informe la situación de su persona. 25.5.77: La Oficina Internacional de Trabajo (OIT) solicita informes a nuestro gobierno sobre la detención de titular.

Fecha	Documentos	ANTECEDENTES A REGISTRAR
		2.2.76: La Unión Internacional de Sindicatos de Trabajadores de Servicios Públicos y similares, dirige una carta a la OIT denunciando su detención y posible sometimiento a "torturas", 29.3.79: Se establece que estando el P.C.U. en la ilegalidad, mantuvo entrevistas con Amandio RIVERO delegado del Gremio Municipal en la C. de Salto. 19.1.80: Según declaraciones de integrantes del PCU detenidos, se establece que integró la Agrupación Base de dicho Partido en la I.M.M. Fue declarado cesante de su cargo el 1.10.78. Se resolvió no capturarlo por el bajo nivel que tenía dentro del P.C. 28.8.81. Afiliado al P.C. No.2229, Militando en Secc. Sur, Agrupación Paseos (Censo Gral. de Cuadros, Congresos del PC) según material incautado por CCOA en febrero/76. 14.11.83: Figuró entre los invitados especiales al acto de clausura de la Semana del Estudiante organizada por ASCEEP, el 25.9.83 en el Estadio Luis Franzini. Eval.A-2 (SI) Indica (9) al (12).-
21.2.84	8400991/8	13.2.84 - En la fecha se establece que el Semanario AQUI informa que ADEOM iniciara una campaña masiva de afiliación gremial a nivel de todo el País, siendo el causante una de las personas que encabeza estas actividades. Cabe acotar que la Ley de Asociaciones Profesionales no contempla la sindicalización de Funcionarios Públicos. Eval:A-2 (CC)

087540-1

F1-1

SERVICIO DE INFORMACION DE DEFENSA

Dep. 1

Confeccionado el 5/VII/1971

VARIOS

FOTO

Apellidos LIE

Nombres Estrella

Fecha de Nacimiento

Lugar de Nacimiento

Est. Civil

Cred. Cívica ..... Ced Identidad

Otros Documentos

Ocupación

Padre

Madre

Domicilio ..... Ciudad

Otros datos

~~705~~

FICHA COMPLEMENTARIA

F-1-2

DOCUMENTO		087540 ANTECEDENTES
Fecha	Origen	
Agosto/70	B.27/D.5	-Fue hallada una tarjeta de felicitaciones que ella enviaba a José Soto, en ocasión de ser allanado el domicilio de Roberto Catenaccio.-(G)

NOMBRE LIEDER BIELLI, WALTER 087541-9 Nº AXX

FECHA	ORIGEN	ANTECEDENTES

087542-F

4 OCT. 1974 A-1

MINISTERIO DE DEFENSA NACIONAL
S. I. D.

Dep. I Secc. I
Sub - Secc. G
Ficha Nro. ____ Confec. ____

LIEBERMANN (Apellidos) Luis (Nombres)

DOCUMENTOS: C/C. ____ (Serie / Nro.) C/I. ____ (Nro. / Dpto.)

OTROS DOC. ____ (Pasaporte / Lib. Enrol. / etc.)

NACIMIENTO: ____ (Fecha / Lugar)

DOMICILIO: ____ (Calle / Nro. / Telef. / Ciudad o Localidad)

PROFESION U OCUPACION: Ingeniero

LUGAR: ANCAP (Minas) CARGO: ____

IDEOLOGIA POLITICA: ____ CLASIFICACION: ____

DATOS COMPLEMENTARIOS: ____ (Est. Civil / Conyuge / Hijos)

~~2992~~ (Otros familiares)

T.J.2

Fecha	Documentos	087542 ANTECEDENTES A REGISTRAR
20.8.73	2489	Se le imputa el hecho de promover el ascenso de funcionarios pertenecientes al F.A., postergando a calificados obreros de tendencia demócrata.(Evaluación B-2) (K)

"ANTINACIONAL"

JUNTA DE COMANDANTES EN JEFE
S. I. D.

087543-5

Dep. I Secc. I

Sub. Secc. A/N

Ficha N.º ..... Confec. 09/2/83

LIEBERMAN SZPORER — Apellidos

Mardoquio Luis — Nombres

DOCUMENTOS: C/C AGA 4795 (Serie, N.º) C/I. 767.646-8 (N.º, Dpto.)

OTROS DOC. ..... Pasaporte, Lib. Enrol., etc.

NACIMIENTO: 02/7/938 (Fecha) Montevideo (Lugar)

DOMICILIO: Avda.Brasil 2841 Apto.102 (Calle, N.º, Teléf., Ciudad o Localidad)

PROFESION U OCUPACION: Ingeniero

LUGAR: Industria Fortaleza CARGO: .....

IDEOLOGIA POLITICA: ..... CLASIFICACION: .....

DATOS COMPLEMENTARIOS: Casado (Est.Civil, Cónyuge, Hijos)

Hijo de: Abraham y Lea (Otros familiares)

~~[illegible]~~

Fecha	Documentos	087543 ANTECEDENTES A REGISTRAR	
27/12/82	C.H.C.P. No.470/82 Secc.10a. INGRESO DE MONTEVIDEO.-(I.M.M.)	-26/1/83: En la fecha se contestó dicha constancia a nombre del causante con antecedentes registrados a nombre de LIEBERMAN, Mardoquio, no pudiéndose establecer que los mismos le correspondan.-(RJ)	

SERVICIO DE INTELIGENCIA
División I
(Seguridad)

MINISTERIO DE DEFENSA NACIONAL M/F
SERVICIO DE INFORMACION DE DEFENSA
087543
~~[illegible]~~

Sección 3
Act. Ant. Nac.
Ficha N.º ~~[illegible]~~ A/N

Nombres y Apellidos: LIEBERMAN Mardoqueo Luis (1) (2)

Fecha de Nacimiento: 34 años (1973) (3)

Lugar de Nacimiento: .....
(País - Ciudad o Localidad - etc.)

Cred. Civ.: Serie ..... N.º ..... Ced. Identidad: .....

Otros documentos: .....
(Pasaporte - Libreta Enrolam. - etc.)

Foto

Domicilio: Minas (Ciudad o Localidad) Apto. Banco Mercantil. (Calle) (N.º) (Telef.)

Filiación
- Edad Aparente ..... Color del Cutis .....
- Color del Cabello ..... Estatura Aproximada .....
- Complexión ..... Aspecto Social .....
- Señas particulares .....

~~114278~~

Ficha confeccionada en Montevideo el 6 de Noviembre de 1964.-

087543

B-4

ACTIVIDADES

(1) Laborales: Profesión Ingeniero Lugar de trabajo A. N.C.A.P.

Cargo Jefe de Cantera Antigüedad

Otras Actividades

(2) Políticas: Ideología Actuación

Antecedentes

Antecedentes familiares

(3) Sociales: Estado Civil Casado (4) Religión Figuración

Grado Instrucción Lugares que frecuenta

(4) Económicas: Situación Capital aprox. Vehículo
marca y N.o

Otros datos

Datos Complementarios

Apreciación Personal Gral.

LIEBERMAN FICHA COMPLEMENTARIA Luis 11-S

Documento		087543 Antecedentes
Fecha	Origen	
26/VI/964.	B-28-D-30.-	-Ingeniero-Jefe de Cantera- en la Planta de A.N.C.A.P. en la ciudad de Minas. Evaluación.B-2. -Sindicado como de tendencia de ideas extremistas.
4/XI/964.	B-28-D-49.-	-Se domicilia en un Apto. del Banco Mercantil de la ciudad de Minas.-
29/8/73	2678	Ocupa el primer chalet de la Fábrica ANCAP en Ming Es Administrador General de la Fábrica.- Presumiblemente comunista.-(J). Indica: (1) a (4)

FICHA COMPLEMENTARIA

Documento		Antecedentes
Fecha	Origen	087543

JUNTA COMANDANTES EN JEFE 087543

Dep. 1

Confeccionado el 27.4.77

VARIOS

FOTO

Apellidos LIEBERMAN

Nombres Nardoquio

Fecha de Nacimiento

Lugar de Nacimiento

Est. Civil

Cred Cívica ..... Céd. Identidad .....

Otros Documentos

Ocupación Funcionario de ANCAP (Minas)

Padre

Madre

Domicilio ..... Ciudad .....

Otros datos

~~20825~~

IMP. CHIESA Hnos. Ltda. 3.000 - 5 - 76

fs-8

FICHA COMPLEMENTARIA

DOCUMENTO		087543 ANTECEDENTES
Fecha	Origen	
14.5.75	Doc.1084	-Figura en una nómina de funcionarios de ANCAP (Minas) que probablemente pertenezcan al F.A.- Eval.B-2.-(O)-
27/12/82 - C.H.C.P. No.470/82 Secc.1Ca. INGRESO DE MONTEVIDEO.		-26/1/83: En la fecha se contestó dicha constancia a nombre de LIEBERMAN SZPORER, Mardoquio Luis con el antecedente anteriormente registrado, no pudiéndose establecer que el mismo le corresponda.- (RJ)
24/2/84	11941 / 82 PAG. 2972	-POSEE [illegible] EN EL CO.NA.E- EVAL.-[illegible]-1C (D) ( )( )( )

5-1

JUNTA DE COMANDANTES EN JEFE — VARIOS

S. I. D.

087544-3

Dep. I Secc. I

Sub Secc. A/N

Ficha Nº ____ Confec. 08.02.82

LIEBERNICKEL ..... Berthold .....

Apellidos Nombres

DOCUMENTOS: C/C ..... C/I. .....

Serie Nº Nº Dpto.

OTROS DOC. .....

Pasaporte Lib. Enrol. etc.

NACIMIENTO: .....

Fecha Lugar

DOMICILIO: .....

Calle Nº Teléf. Ciudad o Localidad

PROFESION U OCUPACION: .....

LUGAR: ..... CARGO: .....

IDEOLOGIA POLITICA: ..... CLASIFICACION: .....

DATOS COMPLEMENTARIOS: .....

Est. Civil Cónyuge Hijos

.....

Otros familiares

Fecha	Documentos	087544 ANTECEDENTES A REGISTRAR	A-2
29.06.81	Doc. 5303	*Bonn,05.05.81 -En Telex Diplomático se solicita se haga saber nuevas disposiciones sobre la designación de los cónsules honorarios en RFA, se recuerda la propuesta de designación del causante, la que fuera aceptada por las autoridades de Alemania Federal para el cargo de Consul Honorario en los Estados de Niedersachsen (Hannover). Eval.: A-2 (AN)	
22.01.82.	D.11164	Telex proveniente de BONN dirigido al Dpto. Consular por medio del cual se comunica que el día 12.1.82, el causante ha sido nombrado Consul Honorario de la República de HANNOVER.- Eval.A-1.-(FE)	

MINISTERIO DE DEFENSA NACIONAL

S. I. D.

087545-0

Dep. I Secc. I

Sub-Secc. G

Ficha Nº ..... Confec. 9.10.68

LIENDO ..... Italo .....
Apellidos Nombres

DOCUMENTOS: C|C ..... C|I .....
Serie Nº Nº Dpto.

OTROS DOC.: .....
Pasaporte Lib. Enrol. etc.

NACIMIENTO: .....
Fecha Lugar

DOMICILIO: .....
Calle Nº Telef. Ciudad o Localidad

PROFESION U OCUPACION: Omnibusero

LUGAR: ONDA CARGO .....

IDEOLOGIA POLITICA ..... CLASIFICACION .....

DATOS COMPLEMENTARIOS .....
Est. Civil ~~[illegible]~~ Conyuge Hijos

.....
otros familiares

Fs-2

FECHA	DOCUMENTOS	087545 ANTECEDENTES A REGISTRAR
12,VIII.56.	Justicia	Electo Secretario General en el Comité de Base de Obreros de Ondá.
7.8.81	. . . .	SE CONTESTA EN MEMO (A) Nº 1659/80 DE LA 2DA DIVISION/E.M.G.A. (UU)
17/8/81 No.6336	C.H.C.P. PERMANEN. MONTEVIDEO	-22/12/81; En la fecha se contestó dicha constancia a nombre de LIENDO HERNANDEZ, Italo, con el antecedente anteriormente registrado, no pudiéndose establecer si el mismo corresponde a dicha persona, para Permanencia en el Registro Civil.-(BC)

JUNTA DE COMANDANTES EN JEFE "VARIOS"

S. I. D. 087546-8

Dep. I Secc. 1

Sub Secc. A/N

Ficha Nº ____ Confec. 15/1/82

LIENDO HERNANDEZ — Apellidos

ITALO — Nombres

DOCUMENTOS: C/C BIA 4417 — Serie / Nº

C/I. 695.382/9 — Nº / Dpto.

OTROS DOC. ..... — Pasaporte / Lib. Enrol. / etc.

NACIMIENTO: 27/10/32 — Fecha

Montevideo — Lugar

DOMICILIO: Canelones 968 — Calle / Nº / Telef. / Ciudad o Localidad

PROFESION U OCUPACION: Funcionario

LUGAR: D.G. del Registro Civil CARGO: .....

IDEOLOGIA POLITICA: ..... CLASIFICACION: .....

DATOS COMPLEMENTARIOS: ..... — Est. Civil / Cónyuge / Hijos

~~7850~~

Hijo de: Pedro y Ester — Otros familiares

Fecho	Documentos	087546 ANTECEDENTES A REGISTRAR	Fs-2
17/8/81 No.6336/81 MONTEVIDEO	C.H.C.P. PERMANEN.	-22/12/81: En la fecha se contestó dicha constancia a nombre del causante, con anotaciones que se regsitran a nombre de LIENDO, Italo, no pudiéndose estàblecer si los mismos le corresponden; para Permanencia en la Dir.Gral. del Registro Civil.-(BC)	

087547-6

FN-1

JUNTA DE COMANDANTES EN JEFE

S. I. D.

Dep. I Secc. I

Sub Secc. A/N

Ficha Nro. ____ Confec. 30/5/79

LILLEDO GONZALEZ de COSTABILE María Cristina

Apellidos Nombres

DOCUMENTOS: C/C CAA 27.262 C/I. 21.006 Florida

Serie Nro. Nro. Dpto.

2.732.841-1 (1)

OTROS DOC. ____

Pasaporte Lib. Enrol. etc.

NACIMIENTO: 7/x/948 Florida

Fecha Lugar

DOMICILIO: Pablo de María 1600 Tel.Part:401225 (2)Tel.Ofic:801515 (3)

Calle Nro. Teléf. Ciudad o Localidad

PROFESION U OCUPACION: Dietista

LUGAR: Hospital de Clínicas CARGO: ____

IDEOLOGIA POLITICA: ____ CLASIFICACION: ____

DATOS COMPLEMENTARIOS: Casada

Est. Civil ~~(Conyuge)~~ Hijos

Padres: Eduardo José y María Blanca

Otros familiares

Fs.2

Fecha	Documentos	087547 ANTECEDENTES A REGISTRAR
1971	Carpetas C.Electo- ral	- Delegada de Mesa por el Dpto. Florida, Circuíto 26, Listas 77-177-90-190-1811 -1808-808-1001-2001-4190-4191-9988, en las elecciones nacionales del corriente año.-(U)
30/5/78	D.N.I.I.	-11/XI/971 - Adherida al Frente Amplio por medio de publicaciones en la prensa local.- Indica anotación anterior de 1971.- 1/XII/977-Solicita en Secc. 5a. Constancia sobre Anotaciones en F.P. de Inteligencia, Nº 901, expidiéndosele CATEGORIA "C".- (CONSTANCIA DE HABILITACION Nº775/78 DE LA SECC. 4a. DE MONTEVIDEO).- (U)
15.I.81	D.N.I.I.	-Se contestó para C.H.C.P. Nº 1602/80 de Montevideo, para permanencia en el Hospital de Clínicas.(C)
19.10.82	D.21227	-D.I.I.: Indica idem anotaciones anteriores.-
28.08.82	D.20107	-SE.PLA.CO.DI. solicitó por Not. Nº2354/82/D, aval para Beca a (Bs.As.)NO SE APRUEBA (por estar incluída en la Categoría "C" de Constancia de Habilitación para Cargos Públicos, la cual fué expedida en fecha 09/JUN/981) por Memo (A) Nº2488/82 de fecha 28/SET/982.- Indica (1) al (3).- (SM).-
7.3.83.	20492/82	Habiendo solicitado C.H.C.PL el 24.10.80, se le otorgó Cat. "C" el 21.4.80.Eval.A.1.(AE).

SERVICIO DE INTELIGENCIA
División I
(Seguridad)

MINISTERIO DE DEFENSA NACIONAL
SERVICIO DE INFORMACION DE DEFENSA
M / F
IA. 087548-4

Sección
Act. Ant. Nac.
Ficha N.° ~~0004~~

Nombres y Apellidos: LIBNDRO, José María

Fecha de Nacimiento:

Lugar de Nacimiento:
(País - Ciudad o Localidad - etc.)

Foto

Cred. Civ.: Serie ..... N.° ..... Ced. Identidad:

Otros documentos:
(Pasaporte - Libreta Enrolam. - etc.)

Domicilio:
(Ciudad o Localidad) (Calle) (N.°) (Telef.)

Filiación

Edad Aparente ..... Color del Cutis .....

Color del Cabello ..... Estatura Aproximada .....

Complexión ..... Aspecto Social .....

Señas particulares .....

~~11280~~

Ficha confeccionada en Montevideo el 29 de junio de 1965

087548 Fs 2

ACTIVIDADES

(1) Laborales: Profesión ..... Lugar de trabajo Barraca Staudt.

Cargo ..... Antigüedad .....

Otras Actividades .....

(2) Políticas: Ideología Comuniata Actuación Integrante del Comité de Base

Antecedentes .....

Antecedentes familiares .....

(3) Sociales: Estado Civil ..... Religión ..... Figuración .....

Grado Instrucción ..... Lugares que frecuenta .....

(4) Económicas: Situación ..... Capital aprox. ..... Vehículo .....
marca y N.o

Otros datos .....

Datos Complementarios .....

Apreciación Personal Gral. .....

LIENDRO — FICHA COMPLEMENTARIA — JOSE MARIA — 1J-3

Documento		087548 Antecedentes
Fecha	Origen	
22-IV-965	B-75(1)D-459 El Popular.-	Como integrante del Cté.de base de la Bca.Staudt formula declaraciones para este diario, expresando que todos los obreros de dicha barraca estaran presentes el lo. de mayo repudiando las medidas de seguridad, y reclamando las revindicaciones ~~x~~ obreras y populares.-

MINISTERIO DE DEFENSA NACIONAL 087549-2 Dep. I Secc. I

S. I. D. Sub - Secc. G

Ficha Nro. ____ Confec.

LIENARD (Apellidos) JACQUELINE (Nombres)

DOCUMENTOS: C/C ..... (Serie / Nro.) C/I. ..... (Nro. / Dpto.)

OTROS DOC. ..... (Pasaporte / Lib. Enrol. / etc.)

NACIMIENTO: ..... (Fecha / Lugar)

DOMICILIO: Cerca de la Embajada Americana (Calle / Nro. / Teléf. / Ciudad o Localidad)

PROFESION U OCUPACION: Maestra de francés

LUGAR: ~~Liceo Francés (Avenida Italia)~~ CARGO: .....

IDEOLOGIA POLITICA: Comunista CLASIFICACION: ~~Activista Adicto~~

DATOS COMPLEMENTARIOS: ..... (Est. Civil / Conyuge / Hijos)

~~Otros familiares~~

A-2

Fecha	Documentos	087549 ANTECEDENTES A REGISTRAR
27.9.74	2436	Figura en una nómina de profesores del Liceo Francés de nacionalidad francesa . Llegó en septiembre de 1973.proveniente de Suecia posiblemente. Evaluación C-3.-(E).-

24/6/94

11941 / 82

PAG. 2 8 12

- POSEE ANTECEDENTES EN EL C.N.I.E -

EVAL. A - 1. (M) INDICA ( ) ( ) ( )

SERVICIO DE INFORMACION
DE DEFENSA
Dep. I

MINISTERIO DE DEFENSA NACIONAL
SERVICIO DE INFORMACION DE DEFENSA
M/F
I A 087550-9 35

Fol

. . . . . Sección
Act. Ant. Nac.
Ficha Nº ~~10.0.8~~

Nombres y Apellidos: LIENRES, Domingo

Fecha de Nacimiento:

Lugar de Nacimiento:
(País - Ciudad o Localidad - etc.)

Cred. Cív.: Serie ..... Nº ..... Ced. Identidad:

Otros documentos:
(Pasaporte - Libreta Enrolam. - etc.)

FOTO

Domicilio:
(Ciudad o Localidad) (Calle) Nº Teléf.

Filiación

Edad aparente ..... Color del Cutis .....

Color del Cabello ..... Estatura Aproximada .....

Complexión ..... Aspecto Social .....

Señas particulares .....

~~7855~~

Ficha confeccionada en Montevideo el 8 de agosto de 1966

087550

52

ACTIVIDADES

(1) **Laborales:** Profesión ..... Lugar de trabajo "Lavadero Alenson"

Cargo ..... Antigüedad .....

Otras Actividades .....

.....

(2) **Políticas:** Ideología ..... Actuación .....

Antecedentes .....

Antecedentes familiares .....

(3) **Sociales:** Estado Civil ..... Religión ..... Figuración .....

Grado Instrucción ..... Lugares que frecuenta .....

(4) **Económicas:** Situación ..... Capital aprox. ..... Vehículo .....
marca y Nº

Otros datos .....

Datos Complementarios .....

Apreciación Personal Gral. .....

.....

.....

LIENRES Domingo

FICHA COMPLEMENTARIA

Fs-3

Documento		087550 Antecedentes
Fecha	Origen	
24.XII.65	75/2814	.-En el diario "El Popular"de la fecha,se publica un aviso mortuario,donde se informa el deceso de Celestina Leiva de Lienres,invitando a concurrir a dicho sepelio por parte de los obreres del "Lavadero Alonzo"por ser esta,madre del reseñado y de Vito Lienres,en el mismo diario también aparece una nota de condolencia por parte de este periódico.-

FM-1

SERVICIO DE INFORMACION DE DEFENSA
Dep. I

MINISTERIO DE DEFENSA NACIONAL
SERVICIO DE INFORMACION DE DEFENSA
M / F
I.N. 08755182

. . . . . **Sección**
Act. Ant. Nac.
Ficha Nº ~~1.0.1.5~~

Nombres y Apellidos: LIENRES , Vito

Fecha de Nacimiento: .....

Lugar de Nacimiento: .....
(País _ Ciudad o Localidad - etc.)

FOTO

Cred. Cív.: Serie ..... Nº ..... Ced. Identidad: .....

Otros documentos: .....
(Pasaporte - Libreta Enrolam. - etc.)

Domicilio: .....
(Ciudad o Localidad) **(Calle)** **Nº** **Teléf.**

Filiación

Edad aparente ..... Color del Cutis .....

Color del Cabello ..... Estatura Aproximada .....

Complexión ..... Aspecto Social .....

Señas particulares .....

~~7864~~

Ficha confeccionada en Montevideo el 8 de agosto de 1966

087551

F1-2

ACTIVIDADES

(1) **Laborales:** Profesión ..... Lugar de trabajo "Lavadero Alonso"

Cargo ..... Antigüedad .....

Otras Actividades .....

.....

(2) **Políticas:** Ideología ..... Actuación .....

Antecedentes .....

Antecedentes familiares .....

(3) **Sociales:** Estado Civil ..... Religión ..... Figuración .....

Grado Instrucción ..... Lugares que frecuenta .....

(4) **Económicas:** Situación ..... Capital aprox. ..... Vehículo .....
marca y Nº

Otros datos .....

Datos Complementarios .....

Apreciación Personal Gral. .....

.....

.....

LIENRES Vito

FICHA COMPLEMENTARIA

F1-3

Documento		087551 Antecedentes
Fecha	Origen	
24.XII.65	75/2814	.-En el diario "El Popular"de la fecha,se publica un aviso mortuorio,donde se informa el deceso de Celestina Leiva de Lienres,invitando a concurrir a dicho sepelio por parte de los obreros del "Lavadero Alonso",por ser esta,madre del reseñado y de Domingo Lienres,en el mismo diario también aparece una nota de condolencia por parte de este periódico.-

MINISTERIO DE DEFENSA NACIONAL 087552-6

7 OCT. 1974

S. I. D.

Dep. I Secc. I

Sub - Secc. G

Ficha Nro.____ Confec.____

6 LIENTSCHNIG (1) MARTINS (2) Fernando

Apellidos Nombres

DOCUMENTOS: C/C. BZA 14.858 (3) C/I.

Serie Nro. Nro. Dpto.

OTROS DOC.

Pasaporte Lib. Enrol. etc.

NACIMIENTO: 01.01.940 (4) Rep.Oriental del Uruguay (5)

Fecha Lugar

DOMICILIO: Quicuyo 9 Apto.17 (6)

Calle Nro. Telél. Ciudad o Localidad

PROFESION U OCUPACION: Funcionario de ANCAP.-

LUGAR: CARGO:

IDEOLOGIA POLITICA: CLASIFICACION:

DATOS COMPLEMENTARIOS:

Est. Civil - Conyuge Hijos

Otros familiares

D-2

Fecha	Documentos	087552 ANTECEDENTES A REGISTRAR
12.9.74	D.2300	Figura en una relación de funcionarios de ANCAP.-qq-.
"	"	"
04.01.79	Doc.0027	-Figura en una relación de funcionarios de ANCAP que han sido dados de BAJA por distintas causas.Motivo:su renuncia.- BAJA Nro.835.(J).-

SERVICIO DE INTELIGENCIA
División I
(Seguridad)

MINISTERIO DE DEFENSA NACIONAL
SERVICIO DE INFORMACION DE DEFENSA
M/F
I.A. 087553-4

Sección
Act. Ant. Nac.
Ficha N.º [redacted]

F11

Nombres y Apellidos: LIER ZEIDA, Marcos

Fecha de Nacimiento:

Lugar de Nacimiento:
(País - Ciudad o Localidad - etc.)

Cred. Civ. Serie ..... N.º ..... Ced. Identidad:

Otros documentos:
(Pasaporte - Libreta Enrolam. - etc.)

Foto

Domicilio: Maldonado (Ciudad o Localidad) Parada 27 (Calle) (Laguna del Sauce) (N.º) (Telef.)

Filiación
- Edad Aparente ..... Color del Cutis
- Color del Cabello ..... Estatura Aproximada
- Complexión ..... Aspecto Social
- Señas particulares

~~7052~~

Ficha confeccionada en Montevideo el 31 de Enero de 1965.-

087553

45-2

ACTIVIDADES

(1) Laborales: Profesión ..... Lugar de trabajo .....

Cargo ..... Antigüedad .....

Otras Actividades .....

.....

(2) Políticas: Ideología ..... Actuación .....

Antecedentes .....

Antecedentes familiares .....

(3) Sociales: Estado Civil ..... Religión ..... Figuración .....

Grado Instrucción ..... Lugares que frecuenta .....

(4) Económicas: Situación ..... Capital aprox. ..... Vehículo .....
marca y N.o

Otros datos .....

Datos Complementarios .....

Apreciación Personal Gral. .....

.....

.....

FICHA COMPLEMENTARIA IESER ZEIDA, Marcos F 1-3

Documento		087553 Antecedentes
Fecha	Origen	
22/X/1965.-	59/11.-	-Domiciliado en Parada 27.Maldonado.-

MINISTERIO DE DEFENSA NACIONAL
S. I. D.

087554-2

51-1

Dep. I Secc. I
Sub-Secc. A/N
Ficha N.o..... Confec.....

LIESBORSKI (Apellidos) Lilia María (Nombres)

DOCUMENTOS: C/C ..... (Serie, N.o) C/I ..... (N.o, Dpto.)

OTROS DOC. ..... (Pasaporte, Lib. Enrol., etc.)

NACIMIENTO ..... (Fecha, Lugar)

DOMICILIO: ..... (Calle, N.o, Teléf., Ciudad o Localidad)

PROFESION U OCUPACION: (1) Liceo Varela

LUGAR: ..... CARGO: .....

IDEOLOGIA POLITICA: (2) Comunista - UJC.- CLASIFICACION (3) Círculo Estudiantil
Carnet Nº3767-Ingresó:27/4/61

DATOS COMPLEMENTARIOS ..... (Est. Civil, Conyuge, Hijos)

..... otros familiares

Confeccionada: 10/III/70

Fs-2

Fecha	Documentos	087554 ANTECEDENTES A REGISTRAR
VI/962	Mondel Nº164-Indica ① a/ ③	

JUNTA DE COMANDANTES EN JEFE

S. I. D.

087555-9

Fs. 1

Dep. I Secc. I

Sub Secc. A/N

Ficha Nº ..... Confec. 5-3-83

VARIOS

LIESCHKE Roberto

Apellidos Nombres

DOCUMENTOS: C/C. ..... C/I. .....

Serie Nº Nº Dpto.

OTROS DOC. .....

Pasaporte Lib. Enrol. etc.

NACIMIENTO: .....

Fecha Lugar

DOMICILIO: .....

Calle Nº Teléf. Ciudad o Localidad

PROFESION U OCUPACION: .....

LUGAR: ..... CARGO: .....

IDEOLOGIA POLITICA: ..... CLASIFICACION: .....

DATOS COMPLEMENTARIOS .....

Est. Civil Cónyuge Hijos

.....

Otros familiares

~~9470~~

Fecha	Documentos	007555 ANTECEDENTES A REGISTRAR	F12
5.3.83	24624/83 Pag. 014 (BA)	Actuó en un Festival de Canto Popular llevado a cabo el 11.12.82, en el Estadio "LUIS FRANZINI", organizado por Luis Orlando ONEL RIVIEZZO. Eval.B-2.(ME)	
10.8.83	29149/01	-28.7.83: se presentó en la Sociedad Italiana de la ciudad de San José la obra teatral de Juan Graña, "CON QUE DERECHO", estando la parte musical de la obra a cargo del causante.- Eval.:A-1.- (MB)	

FS-1

JUNTA DE COMANDANTES EN JEFE 087556-7 Dep. I Secc. I

S. I. D. Sub Secc. A/N

Ficha Nº ____ Confec 17.11.81

LIESEGANG MARAZZANO (Apellidos) Juan Enrique (Nombres)

DOCUMENTOS: C/C KAA 17.063 (Serie / Nº) C/I. 1.550.598 (Nº / Dpto.)

OTROS DOC. ____ (Pasaporte / Lib. Enrol. / etc.)

NACIMIENTO: 26/8/943 (Fecha) Paysandú (Lugar)

DOMICILIO: Sipriano Miró 3044 bis A. 8 (1971) - Madreselva 7338 A. 204 (1977 (Calle / Nº / Teléf. / Ciudad o Localidad)

Tel.Part.:58.23.67(3)/Tel.Ofic.:39.60.08.(4)

PROFESION U OCUPACION: Empleado

LUGAR: M.A.P.-Dirección de Suelos(2) M.G.A. CARGO: Técnico Asistente - Director de Departamento de Investigaciones en Uso Manejo y Conservación de Suelos.(1)

IDEOLOGIA POLITICA: ____ CLASIFICACION: ____

DATOS COMPLEMENTARIOS: Casado (Est. Civil / Cónyuge / Hijos)

Otros familiares

Fecha	Documentos	087556 ANTECEDENTES A REGISTRAR	11-2
24.05.79	D. 2634	DNII : 30/1/71 : Detenido por el D-6 de esta Dirección. 23/6/76 : Ampliando la anotación anterior, fue detenido junto a Jorge Aníbal SANGUINETTI, Oscar TULIO BACOT, y Liodel Caliari, en averiguación de un hecho en la "Alianza Cultural Uruguay- EE.UU.", recobrando la libertad el mismo día por falta de pruebas.- 11/1/78 : Con fecha 28/7/77 solicita en Seccional 13a. Constancia sobre anotaciones en Ficheros Policiales de Inteligencia Form. Nº 619. EXPIDIENDOSELE CATEGORIA "A".- Por Nota Nº 879/79/D, la Secretaría de Planeamiento Coordinación y Difusión, solicita al S.I.D. el aval correspondiente con respecto al causante a efectos de que el mismo haga usufructo de una Beca al exterior (Buenos Aires-Argentina), lo que ésta Dirección APRUEBA por Memo. (A) Nº 938/79 (5a. Parte) de fecha 1º/JUNIO/79.(MS)
	Pags 004 y 005		
01.04.81	D.2448	DNII:Remite al D.2634/79.(T).-
26.07.80	D.1729	-Por Nota Nº1719/80/D,la Secretaría de Planeamiento,Coordinación y Difusión solicita al S.I.D. el aval correspondiente con respecto al causante, a efectos de que el mismo haga usufructo de una beca al exterior (Brasil),lo que esta Dirección APRUEBA por Memo.(A) Nº1056/80,1a.parte,con fecha 26/JUL/980.- Indica (1) al (4).-(T).-

Imp. Nacional 11-79

SERVICIO DE INFORMACION DE DEFENSA

Dep. 1

V A R I O S

087557-5

Confeccionado el ~~2 de junio de 1976~~

Apellidos LIESEGANG de ARTIA (MARRAZZANO (1))

Nombres Julieta Luisa (2)

Fecha de Nacimiento

Lugar de Nacimiento

Est. Civil

Cred Cívica Céd. Identidad

Otros Documentos

Ocupación Directora Maestra (Esc. No. 3) PAYSANDU (3)

FOTO

Padre

Madre

Domicilio Ciudad Paysandú

Otros datos

Imp. CHIESA Hnos. Ltda. 10.000 - 12 - 73

B2

FICHA COMPLEMENTARIA

DOCUMENTO		087557 ANTECEDENTES
Fecha	Origen	
2.4.76	0 477	-Figura en una lista de maestros destituidos por el Consejo de Educación Primaria.-(P). Eval.A-1,-

25.05.82 D. 15210/98 Funcionario del CONAE que fue sumariado en aplicación del procedimiento disciplinario previsto en la Ordenanza No. 17. Destituído por R. I. No. 47/171/76, de 23/12/76.- Evaluación: A-1. Indica (1) (2) (3) ( ) (VL)

24/2/84

11941 / 82	-POSEE ANT... EN EL CONAE-
PAG. 2912	EVAL - A - 1C(1) ( ) ( ) ( )

SERVICIO DE INFORMACION DE DEFENSA

Dep. 1

V A R I O S

087558-3

Confeccionado el 19-4-74

FOTO

Apellidos LIESLGANS FIGUEROA

Nombres Olga Yolanda

Fecha de Nacimiento

Lugar de Nacimiento

Est. Civil

Cred. Cívica Céd. Identidad

Otros Documentos

Ocupación Empleada -Fab. de Confecciones "Elyme S.A"

Padre

Madre

Domicilio Ciudad

Otros datos 78534

FICHA COMPLEMENTARIA

DOCUMENTO		087558 ANTECEDENTES
FECHA	ORIGEN	
107.7.73 P.D. 07.00 a 07.00 9-7-73 P.D. 07.00 a 07.00	1521 1518 (DD)	6.7.73 -Detenida en el interior de la fábrica de confecciones "Elyme S.A"en momentos en que junto a otros obreros realizaban una reunión de caracter gremial.-(DD)

087559-1

NOMBRE LIEUTIER SELLANES, GASTON HECTOR Nº BXX

FECHA	ORIGEN	ANTECEDENTES

MINISTERIO DE DEFENSA NACIONAL 087560-9 Dep. 1

S. I. D.

Sub Secc. G

Ficha Nro. _____ Confec. _____

LIEVERMAN (Apellidos) M. Luis (Nombres)

DOCUMENTOS: C/C _____ (Serie / Nro.) C/I. _____ (Nro. / Dpto.)

OTROS DOC. _____ (Pasaporte / Lib. Enrol. / etc.)

NACIMIENTO: _____ (Fecha / Lugar)

DOMICILIO: _____ (Calle / Nro. / Teléf. / Ciudad o Localidad)

PROFESION U OCUPACION: Profesor

LUGAR: _____ CARGO: _____

IDEOLOGIA POLITICA: _____ CLASIFICACION: _____

DATOS COMPLEMENTARIOS: _____ (Est. Civil / Cónyuge / Hijos)

_____ (Otros familiares)

B-2

Fecha	Documentos	087560 ANTECEDENTES A REGISTRAR
26-2-71	B.77.D.1 Ev. F-3.	Figura en una nómina de Profesores de Enseñanza Secundaria, del interior (Afiliados a la Gremial de Profesores de Montevideo y Federación Nacional de Profesores) vinculados a actividades de proselitismo y agitación subversiva o simpatizantes de las mismas., en los años 1965/66/67/68.- (M).-
7/4/77	D. 307	Figura en una relación de profesores que serían de tendancia izquierdista,contenida en un folleto publicado por la Federación Nacional de Profesores de Enseñanza Secundaria,en ocasión de la elección de Consejeros,que se llevó a cabo en la ciudad de Salto,en los días 29 y 30 de Julio,entre los años 1969/1972.-(Eval.A-1)(IL).-

087561-F

JUNTA DE COMANDANTES EN JEFE

S. I. D.

Dep. I Secc. I

Sub Secc. A/N

Ficha Nro. ____ Confec. 26.3.83

LIFTENSZTEIN MENDLOVITE, Máximo
Apellidos Nombres

DOCUMENTOS: C/C [illegible]/I.
Serie Nro. Nro. Dpto.

OTROS DOC. ____
Pasaporte Lib. Enrol. etc.

NACIMIENTO: ____
Fecha Lugar

DOMICILIO: ____
Calle Nro. Teléf. Ciudad o Localidad

PROFESION U OCUPACION: ____

LUGAR: ____ CARGO: ____

IDEOLOGIA POLITICA: ____ CLASIFICACION: ____

DATOS COMPLEMENTARIOS: ____
Est. Civil Cónyuge Hijos

Otros familiares

82

Fecha	Documentos	087561 ANTECEDENTES A REGISTRAR
26.3.83	22644/82	5.11.82: El M.RR.EE. informa al Consulado uruguayo en Israel que se autoriza la expedición del Pasaporte al causante.-Eval:A-1(AD)

SERVICIO DE INTELIGENCIA
División I
(Seguridad)

MINISTERIO DE DEFENSA NACIONAL
SERVICIO DE INFORMACION DE DEFENSA
M/F
I A 087562-5

.....Sección
Act. Ant. Nac.
Ficha N.º ~~0703~~

Nombres y Apellidos: LIGARRIGA BALLIANI Gastón

Fecha de Nacimiento:

Lugar de Nacimiento: Uruguay
(País - Ciudad o Localidad - etc.)

Cred. Civ.: Serie ..... N.º ..... Ced. Identidad:

Otros documentos: PP.108234
(Pasaporte - Libreta Enrolam. - etc.)

Foto

Domicilio: .....
(Ciudad o Localidad) (Calle) (N.º) (Telef.)

Filiación
- Edad Aparente ..... Color del Cutis .....
- Color del Cabello ..... Estatura Aproximada .....
- Complexión ..... Aspecto Social .....
- Señas particulares .....

Ficha confeccionada en Montevideo el 11 de agosto de 1964.-

087562

B-2

ACTIVIDADES

(1) Laborales: Profesión ..... Lugar de trabajo .....

Cargo ..... Antigüedad .....

Otras Actividades .....

.....

(2) Políticas: Ideología ..... Actuación .....

Antecedentes Partió de México para Cuba en octubre de 1962.-30/IV/964 B-76-D-106

Antecedentes familiares .....

(3) Sociales: Estado Civil ..... Religión ..... Figuración .....

Grado Instrucción ..... Lugares que frecuenta .....

(4) Económicas: Situación ..... Capital aprox. ..... Vehículo .....
marca y N.o

Otros datos .....

Datos Complementarios .....

Apreciación Personal Gral. .....

.....

.....

R1

087563-3

JUNTA DE COMANDANTES EN JEFE

S. I. D.

Dep. I Secc. I

Sub Secc. A/N

Ficha Nro. _____ Confec. 27.3.79

LIGASO GOICOCHEA — Pedro Clemente

Apellidos — Nombres

DOCUMENTOS: C/C B.M.A. 150.33 C/I. _____

Serie Nro. Nro. Dpto.

OTROS DOC. _____

Pasaporte Lib. Enrol. etc.

NACIMIENTO: _____

Fecha Lugar

DOMICILIO: _____

Calle Nro. Teléf. Ciudad o Localidad

PROFESION U OCUPACION: _____

LUGAR: _____ CARGO: _____

IDEOLOGIA POLITICA: _____ CLASIFICACION: _____

DATOS COMPLEMENTARIOS: 2/1/1982

Est. Civil Cónyuge Hijos

Otros familiares

B2

Fecha	Documentos	087563 ANTECEDENTES A REGISTRAR
16.3.79	D.0355	-- Delegado de Mesa por las listas 1001,2001, 4190,4191 , en las elecciones nacionales del año 1971, por el Departamento de Montevideo .- Circuito N° 1496 (Inf. Corte Electoral).- (Pág. N° 12) (Y)

087564-1

FBI

JUNTA DE COMANDANTES EN JEFE

S. I. D. 3/5/77

Dep. I Secc. I

Sub Secc. A/N

Ficha Nro. ____ Confec. ____

LIGGIADRO — Jorge

Apellidos — Nombres

DOCUMENTOS: C/C ____ C/I. ____

Serie Nro. Nro. Dpto.

OTROS DOC. ____

Pasaporte Lib. Enrol. etc.

NACIMIENTO: ____

Fecha Lugar

DOMICILIO: ____

Calle Nro. Teléf. Ciudad o Localidad

PROFESION U OCUPACION: ____

LUGAR: ____ CARGO: ____

IDEOLOGIA POLITICA: ____ CLASIFICACION: PC (1)

DATOS COMPLEMENTARIOS: ____

Est. Civil Cónyuge Hijos

Otros familiares

B-2

Fecha	Documentos	087564 ANTECEDENTES A REGISTRAR
4/10/76 20/8/76	Doc.1273 Doc.1087	Figura en una nómina de "Responsables de planilla de control" del P.C., de acuerdo a documentación incautada al dirigente: Sergio BARREIRO NUÑEZ, en su domicilio.- A la fecha del año 1972, responsable de la agrupación Nm. 16 de la seccional 11.- Eval.: A-1 (L).
28.6.83	Doc.26314 Pag.193	- Indica idem Docs.anteriores.- EVAL:A-2.- (SM).Indice (1)

087565-8

JUNTA DE COMANDANTES EN JEFE
S. I. D.

Dep. I Secc. I
Sub Secc. A/N
Ficha Nro. ____ Confec. 9-11-78

LIGNELLI SORRENTINO (Apellidos) Graciela Beatriz (Nombres)

DOCUMENTOS: C/C BDA 57418 (2) (Serie, Nro.) C/I. 1.391.090 (3) (Nro., Dpto.)

OTROS DOC. _____ (Pasaporte, Lib. Enrol., etc.)

NACIMIENTO: _____ (Fecha, Lugar)

DOMICILIO: A. LATORRE 5021 (2) Potrico 3271 (4) (Calle, Nro., Teléf., Ciudad o Localidad)

PROFESION U OCUPACION: _____

LUGAR: _____ CARGO: _____

IDEOLOGIA POLITICA: _____ CLASIFICACION: _____

DATOS COMPLEMENTARIOS: _____
Est. Civil Cónyuge Hijos

Otros familiares

F 32

Fecha	Documentos	087565 ANTECEDENTES A REGISTRAR
17-5-78	Doc. 0586	-Figura en una relación de liberados en el ambito de la 2da DIV./E.M.N. al 4-5-78, habiendo sido detenido por la unidad del FUSNA, encontrandose a disposición del Juzgado Militar de I.de 2do. Turno, quien dispuso su Libertad Provisional de acuerdo al Oficio Nº 330/78 del 7/IV/78. Se Encontraba detenido en FUSNA./ (V)
16.02.82	D. 5757/ 27	-Figura en una relacion de la Corte Electoral, de ciudadanos inscriptos en el Registro Civico Nacional, que se encuentran comprendidos en el Art. 1, Literal "B" del Acto Institucional No. 4, con prohibicion de ejercer el derecho de voto. (Procesados por delitos de "Lesa Nacion"). EVALUACION A-1(VL) Indica (1) (2)
~~16.02.82~~	~~D.6004/817~~	~~-Se encuentra comprendido en el Art.1o. literal b) del Acto Institucional No.4, por haber sido procesado el ——— / ——— / por los delitos previstos en.~~ ~~C.P.M.~~ ~~C.P.O.~~ ~~EVALUACION A-1 (LA)~~
19.2.79	D.0274	- Afiliada al Partido Comunista , Agrup. U.J.C., según documentación incautada por O.C.C.A. en febrero de 1976.- EVAL: A - 1.
29.11.82.....		- Se hizo Memo (A) No.2779/82 para el E.M.N.No.1.-(SS).-

FECHA	DOCUMENTOS	087565 ANTECEDENTES A REGISTRAR 83
28.05.83	24745/83 Pág.023	- 03.03.83-Figura en una relación procedente de la F.M E, de liberados.Detenido el 21.08.77, liberado el 13.0 04.78.-EVAL:A-1 (Q) Indica (3)
28.05.83	28862/83 Pág.017	-08.03.83-Indica idem Doc. 24745/83.-Indica (4).- EVAL:A-1 (Q)
24/2/84	11941 / 82 PAG. 9873	-POSEE ANT... EN EL CO.NA.E. EV... -1 (4) ( ) ( ) ( )

SERVICIO DE INTELIGENCIA
División I
(Seguridad)

MINISTERIO DE DEFENSA NACIONAL
SERVICIO DE INFORMACION DE DEFENSA

M / F

I. Nº 087566-6

Sección 51
Act. Ant. Nac.
Ficha N. 0869

Nombres y Apellidos: LIGNELLI, Juan C.-

Fecha de Nacimiento: .....

Lugar de Nacimiento: .....
(País - Ciudad o Localidad - etc.)

Cred. Civ.: Serie B.D.B. N.º 24.202 ed. Identidad: .....

Otros documentos: .....
(Pasaporte - Libreta Enrolam. - etc.)

Foto

Domicilio: Montevideo. Rinaldi Risso 2671.-
(Ciudad o Localidad) (Calle) (N.º) (Telef.)

Filiación

Edad Aparente ..... Color del Cutis .....

Color del Cabello ..... Estatura Aproximada .....

Complexión ..... Aspecto Social .....

Señas particulares .....

.....

Ficha confeccionada en Montevideo, el 28 de junio de 1965.-

087566

12

ACTIVIDADES

(1) Laborales: Profesión Guarda omnibus. Lugar de trabajo AMDET (Talleres Unión).-

Cargo ..... Antigüedad .....

Otras Actividades .....

.....

(2) Políticas: Ideología Comunista.- ..... Actuación .....

Antecedentes .....

Antecedentes familiares .....

(3) Sociales: Estado Civil ..... Religión ..... Figuración .....

Grado Instrucción ..... Lugares que frecuenta .....

(4) Económicas: Situación ..... Capital aprox. ..... Vehículo ..... marca y N.o

Otros datos .....

Datos Complementarios .....

Apreciación Personal Gral. .....

.....

.....

LIGNELLI, FICHA COMPLEMENTARIA Juan C..- 4J-3

Documento		087566	Antecedentes
Fecha	Origen		
Marzo 1965.	B-77-D-40.-		- Es guarda de omnibus de AMDET, trabaja con el coche Nº 6137, en los talleres Unión. Se domicilia en la calle Rinaldi Risso Nº 2671, posee la credencial cívica Serie B.D.B. Nº 24.202.- Ingresó a este Ente el 15 de diciembre de 1961.- De ideología política comunista.- Podria haber ingresado el 15 de mayo de 1961, y trabajar con la chapa Nº6136.-
20/XII/965	86/135		Figura en una relación de "Elementos Comunistas" de A.M.D.E.T.-

FICHA COMPLEMENTARIA

Documento		Antecedentes
Fecha	Orígen	087566

087566

SERVICIO DE INTELIGENCIA
División I
(Seguridad)

MINISTERIO DE DEFENSA NACIONAL
SERVICIO DE INFORMACION DE DEFENSA
M/F
IE 0202-4822

Sección G
Gremios
Ficha N.º 75

Nombres y Apellidos: LIGNELLI Juan Carlos

Fecha y Lugar Nac.:

Cred. Civ.: Serie BDB N.º 24202 Ced. Identidad:

Otros documentos:
(Pasaporte - Libreta Enrolam. - etc.)

Domicilio: Montevideo Rinaldo Risso 2671
(Ciudad o Localidad) (Calle) (N.º) (Telef.)

Profesión:

Foto

Cargo y Lugar: Guarda de Amdet (EstUnión)

Ideol. Política: COMUNISTA Actuación: Activista

Datos Complementarios: Chapa Nº 6137 de AMDET.- Ingresó el 15/5/61/-

Apreciación General: Comité de base.-

39951

Ficha confeccionada: 16 de Marzo de 1965

FICHA COMPLEMENTARIA

f56

Documento		Antecedentes
Fecha	Origen	087566

Ficha confeccionada el 27/5/75

MINISTERIO DE DEFENSA NACIONAL

S. I. D. 087567-4

Dep. I Sec. I

Sub - Secc. **A/N.**

Ficha Nro. ____ Confec. ____

LIGUELLI (Apellidos) — Ruben (Nombres)

DOCUMENTOS: C/C. ____ (Serie / Nro.) C/I. 565.989 (Nro. / Dpto.)

OTROS DOC. ____ (Pasaporte / Lib. Enrol. / etc.)

NACIMIENTO: ____ (Fecha / Lugar)

DOMICILIO: Andrés Iatorre 5021 (Calle / Nro. / Teléf. / Ciudad o Localidad)

PROFESION U OCUPACION: Funcionario de UDE - Nro. 338

LUGAR: DIRECTORIO CARGO: Auxiliar

IDEOLOGIA POLITICA: Comunista CLASIFICACION: ____

DATOS COMPLEMENTARIOS: ____ (Est. Civil / Cónyuge / Hijos)

Otros Inmuebles

12

Fecha	Documentos	87567 ANTECEDENTES A REGISTRAR
17.7.74	1732	-Aparece en una lista de funcionarios comunistas de [illegible]DEC.-Eval. F-6.-(PP).

SERVICIO DE INFORMACION
DE DEFENSA
Dep. 1

0 8 7 5 0 7 REMIOS

143

Confeccionado el 18 ABR. 1975

[redacted]

FOTO

Apellidos LIGNELLI

Nombres Ruben

Fecha de Nacimiento

Lugar de Nacimiento

Est. Civil

Cred Cívica Céd. Identidad 565.939

Otros Documentos

Ocupación AMDET (funcionario Nº338)

Padre

Madre

Domicilio Ciudad

Otros datos

~~39881~~

Imp. CHIESA Hnos. Ltda. 10.000 - 12 - 73

FICHA COMPLEMENTARIA

DOCUMENTO		087567 ANTECEDENTES
Fecha	Origen	
17/7/74	Dec.1732	—Figura en una relación de funcionarios de AMDET, que estuvieron a la orden de la Comisión Interventora (numerados) por el conflicto del 27/6/73. Su fecha de reingreso 8/11/73 en la Est. Reducto.-(H).-
24/2/84	11941 / 82 PAQ. 873	- POSEE ANTECEDENTES EN EL CO.HA.B.- EVAL - A - 1.C(D) INDICA ( ) ( ) ( )

fs-1

JUNTA DE COMANDANTES EN JEFE 087568-2

S. I. D.

Dep. I Secc. I

Sub Secc. A/N

Ficha Nro. ____ Confec. ____

LIGNELLI PIANELLIS (Apellidos) Rubens (Nombres)

DOCUMENTOS: C/C BDB 13110 (Serie / Nro.) C/I. ____ (Nro. / Dpto.)

OTROS DOC. ____ (Pasaporte / Lib. Enrol. / etc.)

NACIMIENTO: ____ (Fecha / Lugar)

DOMICILIO: ____ (Calle / Nro. / Teléf. / Ciudad o Localidad)

PROFESION U OCUPACION: ____

LUGAR: ____ CARGO: ____

IDEOLOGIA POLITICA: ____ CLASIFICACION: ____

DATOS COMPLEMENTARIOS: ~~14285~~ (Est. Civil / Cónyuge / Hijos)

Otros familiares

Fs-2

Fecha	Documentos	087568 ANTECEDENTES A REGISTRAR
11.12.78 Dec.1679		-Delegado de Mesa por las listas: 1001-2001 , en las elecciones nacionales del año 1971 19 , por el Departamento de Montevideo ... Circuito N° 292 (INFORME CORTE ELECTORAL).- (Pág.N°0351).- (J)

087569-0

Fs-1

JUNTA DE COMANDANTES EN JEFE

S. I. D.

Dep. I Secc. I

Sub Secc. A/N

Ficha Nro. _____ Confec. _____

LIGNELLI SORRENTINO — Rubens Daniel

Apellidos — Nombres

DOCUMENTOS: C/C BDB 35470 — C/I. _____

Serie Nro. — Nro. Dpto.

OTROS DOC. _____

Pasaporte — Lib. Enrol. — etc.

NACIMIENTO: _____

Fecha — Lugar

DOMICILIO: _____

Calle — Nro. — Teléf. — Ciudad o Localidad

PROFESION U OCUPACION: _____

LUGAR: _____ CARGO: _____

IDEOLOGIA POLITICA: _____ CLASIFICACION: _____

DATOS COMPLEMENTARIOS: _____

Est. Civil — Cónyuge — Hijos

Otros familiares

F1-2

Fecha	Documentos	087569 ANTECEDENTES A REGISTRAR
11.12.78 Doc.1679		-Delegado de Mesa por las listas:90-190-1001-2001 , en las elecciones nacionales del año 1971 19 , por el Departamento de Montevideo ... Circuito N° 1436 (INFORME CORTE ELECTORAL).- (Pág.N°0352).- (J)

087570-8

F3-1

JUNTA DE COMANDANTES EN JEFE

S. I. D.

Dep. I Secc. 1

Sub Secc. A/N

Ficha Nro. ____ Confec. ____

LIGNELLI PLANELLS — Apellidos

Waldemar — Nombres

DOCUMENTOS: C/C ABA 3504 — Serie Nro. — C/I. ____ Nro. Dpto.

OTROS DOC. ____ Pasaporte Lib. Enrol. etc.

NACIMIENTO: ____ Fecha Lugar

DOMICILIO: ____ Calle Nro. Teléf. Ciudad o Localidad

PROFESION U OCUPACION: ____

LUGAR: ____ CARGO: ____

IDEOLOGIA POLITICA: ____ CLASIFICACION: ____

DATOS COMPLEMENTARIOS: ____ Est. Civil Cónyuge Hijos

Otros familiares

F1-2

Fecha	Documentos	087570 ANTECEDENTES A REGISTRAR
11.12.78 Doc.1679		-Delegado de Mesa por las listas :no presentó , en las elecciones nacionales del año 1971 19 , por el Departamento de Montevideo ... Circuito N° 216 (INFORME CORTE ELECTORAL).- (Pág.N°0352).- (J)

087571-6

FJ-1

JUNTA DE COMANDANTES EN JEFE

S. I. D.

Dep. I Secc. I

Sub Secc. A/N

Ficha N°

LIGRONE GRECCO — Apellidos

Atilio Gerardo — Nombres

DOCUMENTOS: C/C BLB 23624 (1) — Serie / Nro.

C/I. 1.285.845 — Nro. / Dpto.

OTROS DOC. — Pasaporte / Lib. Enrol. / etc.

NACIMIENTO: 16.10.952 — Fecha

Montevideo — Lugar

DOMICILIO: Pedro Vidal 2144 (1971) (1977) — Calle / Nro. / Teléf. / Ciudad o Localidad

PROFESION U OCUPACION: Estudiante de Agronomía - Ayudante Técnico (2) Ing.Agrónomo (5)

LUGAR: Direcc.Forestal,Parques y Fauna del Ministerio de Agricultura y Pesca (3) — CARGO: Sub-Director de División Planeamiento y Desarrollo Forestal (4) Prof.Asistente Grado 2 del Dpto.de Economía (6)

IDEOLOGIA POLITICA: ——— CLASIFICACION: ———

DATOS COMPLEMENTARIOS: Hijo de Atlio Angel y Elenna

Est. Civil / Cónyuge / Hijos

Otros familiares

B-2

Fecha	Documentos	087571 ANTECEDENTES A REGISTRAR
20.3.79	0394	-Por Nota No. 13 de fecha 5.1.79, la Secretaría de Planeamiento, Coordinación y Difusión solicita al SID el aval correspondiente con respecto al causante, a efectos de que el mismo haga usufructo de una beca al exterior.-
		-ANTECEDENTES QUE REGISTRA EN LA DNII
		2.5.971-Detenido en la fecha conjuntamente con otras personas en el bar "Green Park" de 18 de Julio y Bulevar Artigas, por haberse recibido una denuncia confidencial de que podrían ser elementos sediciosos y conducido a esta Dirección para ser interrogado, manifestó que se había reunido con algunos amigos para cenar.- Se establece que fue hecho reconocer por varias personas a efectos de verificar si era integrante del M.L.N. con resultado negativo.- El Sr. Juez de Instrucción de 3er. Turno dispuso que recobrara su libertad.- 30.4.977-Con fecha 1.4.977 eleva una carta al Sr. Jefe de Policía de Montevideo, qn la que solicita se le revean sus anotaciones a efectos de que se le conceda el Cartificado de Fé Democrática.- Luego de las respectivas averiguaciones se le entrega dicho certificado en la fecha 15.4.977.- 30.1.978-Con fehca 3..8.977 solicita en Secc. 13a. Constancia de Anotaciones en Ficheros Policiales Categoría "A".-Eval.B-2
		-Por Memo.(A) No. 028 del SID de fecha 28.2.79 (5a.Parte) "SE APRUEBA" su solicitud de beca.-
		-La nota de SEPLACODI agrega 1 al 2.-(BB)
23.7.81	- - - - -	Memo.(A) Nº1968/80 a la Universidad de la Rep.(II).-

087571 FJ-3

FECHA	DOCUMENTOS	ANTECEDENTES A REGISTRAR
		LIGRONE GRECO, Atilio Gerardo.-
04.08.80	Doc. 1734 PAG 004 y 005 (WI)	-SE.FLA.CO.DI solicitó por Nota Nº1869/80 aval para beca a (Ciudad de Goya, Provincia de Corrientes).Se Aprueba por Memo (A) Nº1204/80 de fecha 14/AGO/80.- Indica (3) al (5) (SM).-
17.8.82	.....	Memo(A)Nº1805/82 para el C-2 ESMACO.(M).-
20.9.82	D.19543	-Idem anotaciones de fecha 02/MAY/971 de esa Dirección.-
23.8.82	D.18028	-SE.FLA.CO.DI. solicitó por Nota Nº1960/82/D, aval para Beca a (Italia)SE APRUEBA por Memo.(A) Nº1893/82 de fecha 28/AGO/982.-(SM).- Indica (6).-

SERVICIO DE INFORMACION
DE DEFENSA
Dep. 1

087572-4

Confeccionado el 19 MAYO 1976

Fs-1

V A R I O S

FOTO

Apellidos LIGRONE MELO

Nombres Juan Carlos

Fecha de Nacimiento

Lugar de Nacimiento

Est. Civil

Cred. Cívica ..... Céd. Identidad

Otros Documentos

Ocupación

Padre

Madre

Domicilio Luis P. Ponce Nro.1436 Apto.1. Ciudad MONTEVIDEO.-

Otros datos

~~Foto~~

CHIESA Hnos. Ltda. - 2.500 - 9.73

FICHA COMPLEMENTARIA

Fs-2

DOCUMENTO		087572 ANTECEDENTES
Fecha	Origen	
10.4.76	Doc. 0522	- En su domicilio se estarían realizando reuniones de índole político, dichas reuniones al parecer obedece a ideologías de izquierda.(PC).- (SS) EVAL: B - 2.-

FICHA CONFECCIONADA: 10/II/78

Dep. I Secc. 1

MINISTERIO DE DEFENSA NACIONAL

F5-1

S. I. D. 087573-2

Sub Secc. G

Ficha Nro. ____ Confec. ____

CONTI (1)

LIGRONE de CONTI — Nahir Adela(2)

Apellidos — Nombres

DOCUMENTOS: C/C AQB 3857(3) C/I. 787.623 (4(·

Serie Nro. — Nro. Dpto.

OTROS DOC. ____

Pasaporte — Lib. Enrol. — etc.

NACIMIENTO: 1/1/940 -Montevideo (5)

Fecha — Lugar

DOMICILIO: José Martí 3467 Ap. 202 (6)

Calle — Nro. — Teléf. — Ciudad o Localidad

PROFESION U OCUPACION: Profesora de Educación Física

LUGAR: ____ CARGO: Jefa de Dependencia (7)

IDEOLOGIA POLITICA: ____ CLASIFICACION: ____

DATOS COMPLEMENTARIOS: ~~Casada~~ (8)

Est. Civil — Cónyuge — Hijos

Padres: Fernando y Carolina (9)

Otros familiares

~~24106~~

F12

Fecha	Documentos	087573 ANTECEDENTES A REGISTRAR
1/XI/73	D.3816	-El causante figura como integrante de la Comisión Ejecutiva Provisoria de un sindicato en formación que nucleará a los docentes de Educación Física, el cual se denominará "Centro Nacional deDocentes de Educación Física" (CE.N.D.E.F.), habiéndose fijado como sede provisoria la calle Soriano 1384.- Es de señalar con respecto a sus miembros y la mayoría de los profesores, que han expresado su adhesión a esta iniciativa, se estima que la misma se basa en auténticos principios democráticos y que sus objetivos se adecúan al espíritu y a la letra de la disposición contenida en el inciso 2do. del Artículo del Decreto del Poder Ejecutivo Nº622/973.- Asimismo, se hace saber que la Mesa Provisoria de este Centro ha obtenido permiso del Ministerio del Interior para reunirse en el local antes mencionado.- Evaluación:B-2
2.DIC/977		-Se hizo Memorándum (A) Nº3485/977 [illegible] (II).
14/12/78-DNII		Indica (1) al (9).- (C.H.C.P. Nº 4039/78 DE SECC. 10a. MDEO (U)
22/9/982	------	Se contestó Memo. (A) Nº 2424/982 para la C.N.E.F. [illegible]

FICHA CONFECCIONADA EL 7.1.75.-

FA-1

MINISTERIO DE DEFENSA NACIONAL

S. I. D.

Dep. I Secc. I

Sub Secc. G

Ficha Nº ..... Confec. .....

087574-0

LIGUERA Lilian

Apellidos Nombres

DOCUMENTOS: C/C ..... Serie Nº C/I. ..... Nº Dpto.

OTROS DOC. ..... Pasaporte Lib. Enrol. etc.

NACIMIENTO: ..... Fecha Lugar

DOMICILIO: ..... Calle Nº Teléf. Ciudad o Localidad

PROFESION U OCUPACION: PROFESORA.

LUGAR: ..... CARGO: .....

IDEOLOGIA POLITICA: ..... CLASIFICACION: .....

DATOS COMPLEMENTARIOS: .....

Est. Civil ~~Soltera~~ Cónyuge Hijos

..... Otros familiares

Fs.2

Fecha	Documentos	087574 ANTECEDENTES A REGISTRAR
2.4.73	D.577.	Figura en una nómina de Profesores que suscriben el panfleto "Manifiesto y Convocatoria a los socios de la Gremial de Profesores".- Este es un documento de claro contexto marxista-revolucionario que propugna la lucha contra el proyecto de ley de Enseñanza que se difundió en el mes de marzo de 1973.- El temario propuesto incluye puntos de contenido político y de "lucha" de todo el movimiento sindical del país.- Eval A-1(JJ)
9.7.81		Se contestó por [illegible] (A) Nº 1369 para la 2da. División del Estado Mayor General de la Armada ([illegible]).-
30.6.83	. . .	Se contesto en Memo(A) Nº 1395/83 para E.M.G.A..- (UU)
24/2/84	11941 / 82 PAG. 2873	- POSEE ANTECEDENTES EN EL CO.NA.E - EVAL - A - 1. C (1) INDICA ( ) ( ) ( )

RE.CONF.: 6.11.81.(T).-

JUNTA DE COMANDANTES EN JEFE 087575-7 Dep. I Secc. I

S. I. D. Sub Secc. A/N

Ficha Nº ..... Confec. .....

LIGUERA MESSERE (1) Lucy Rosa
LIGUERA (3) Apellidos Nombres

DOCUMENTOS: C/C A.M.B.5095 C/I. 1.085.839 Canelones (4)
Serie Nº Nº Dpto.

OTROS DOC. .....
Pasaporte Lib. Enrol. etc.

NACIMIENTO: 30/5/947 (2)
Fecha Lugar

DOMICILIO: Magallanes 1607 Ap. 10/Tel.Part.: 41.02.54/Tel.Ofic.: 90.07.12 (5)
Calle Nº Teléf. Ciudad o Localidad

PROFESION U OCUPACION: Maestra (6)

LUGAR: Diario "El Día" (7) CARGO: Cronista (8)

IDEOLOGIA POLITICA: Comunista CLASIFICACION: U.J.C.

DATOS COMPLEMENTARIOS: Divorciada (9)
Est. Civil Cónyuge Hijos

Otros familiares

Fecha	Documentos	087575 ANTECEDENTES A REGISTRAR 152
17.12.75	D.2117	-Afiliada a la Seccional Cordón de la proscripta U.J.C. co n el Nº16.578 de acuerdo a una lista de integrantes de la misma recientemente capturada en un "berretín" del domicilio de MARIA DEL ROSARIO GONZALEZ SCAYOLA DE FERNANDEZ. Eval. A-1.(E).-
03.07.78 PLI 64/78	D.788 CCOA	-Figura en una relación de docentes afiliados al P. Comunista con el Nº NO REG..-Eval.A-1.Inidca (1).-(MM).-
11.12.78	D.1679	-Delegado de Mesa por las listas:808-1808-1001-2001,en las elecciones nacionales del año 1971,por el Departamento de Montevideo.-Circuito Nº583.-Pág.0351.-(J).-
08.05.81.....		Se contestó por Memo.(A) Nº1850/980 para el Dpto.II del EME.-(i).
01.07.81.....		Memo.(A) Nº432/80-D.S.AD. PODER LEGISLATIVO.-qq-.
17.05.79	D.2495	DNII:19/1/976:Afiliada Nº16.578 a la U.J.C.Secc.Cordón, Regional 1, desde el 23/8/968,según material incautado a María del Rosario GONZALEZ ESCAYOLA.- -Por Nota Nº814/79/D,la Secretaría de Planeamiento,Coordinación y Difusión solicita al S.I.D. el aval correspondiente, con respecto al causante, a efectos de que el mismo haga usufructo de una beca al exterior (Quito-Ecuador),lo que esta Dirección NO APRUEBA por Memo.(A)Nº893/79,de Nro.Ref. de fecha 09/JUL/79.Indica (2) al (9).-(J).-

FECHA	DOCUMENTOS	087575 ANTECEDENTES A REGISTRAR	B3
20.1.981	D.1582/8	Indica lo mismo que el Doc. No. 2495.- Eval.A-2.-(FE)	
19.2.979	D.0274	- Afiliada al Partido comunista Nro. ilegible, según material incautado por O.C.O.A. en Febrero de 1976.- EVAL: A - 1.	
30.6.83	. . . .	Se contesto en Memo(A) Nº 1395/83 para E.M.G.A..- (UU)	

FECHA	DOCUMENTOS	ANTECEDENTES A REGISTRAR

85

JUNTA DE COMANDANTES EN JEFE

S. I. D.

Dep. VI V Secc. I

Sub Secc. A/N

Ficha Nº ____ Confec. 5.X.79

LIGUERA Hessere — LUCY

Apellidos — Nombres

DOCUMENTOS: C/C ____ Serie ____ Nº ____ C/I. 1.085.839 Nº ____ Dpto.

OTROS DOC. ____ Pasaporte ____ Lib. Enrol. ____ etc.

NACIMIENTO: ____ Fecha ____ Lugar

DOMICILIO: Magallanes 1607 Calle ____ Nº ____ Teléf. ____ Ciudad o Localidad

PROFESION U OCUPACION: ____

LUGAR: EL DIA CARGO: Colaboradora

IDEOLOGIA POLITICA: Co munista (S.I.D.) CLASIFICACION: ____

DATOS COMPLEMENTARIOS: ____ Cónyuge ____ Est. Civil ____ Hijos

____ Otros familiares

[illegible]

Bb

Fecha	Documentos	087575 ANTECEDENTES A REGISTRAR
17.12.75	2117 S.I.D.	Afiliado a la Secc Cordón de la U.J.C. con el Nº16578 (A-1)
3.7.78	788 OCOA	Docente afiliada al P.C.-
	DNII	Afiliado Nº16.578 a la U.J.C. seccional Cordon Regional 1 desde el 23.VIII.68 según material incautado a Maria del Rosario GONZALEZ ESCAYOLA.-
9.VII.79		Publica en EL DIA 1/VII/79 pag.10 un artículo sobre la enseñanza de temas sexuales en las escuelas primarias se manifestaba partidaria de las mismas.-
22/4/72	D. 14013	Indica datos filiatorios.- (FE)
24/2/84	11941 / 82 PAG. 2873	-POSEE ANTECEDENTES EN EL CO.NA.E- EVAL - A - 1.C (D) INDICA ( ) ( ) ( )

MINISTERIO DE DEFENSA NACIONAL 087576-5 Dep. I Secc. I

S. I. D. Sub-Secc. A/N

Fich...

LIGUERA MEZZERA (Apellidos) María Inés (Nombres)

(a) "JUDITH" (10). (6)

DOCUMENTOS: C/C (Serie) (N.o) C/I 972.372 (N.o) (Dpto.)

(7) Pront. Identif. Crim

OTROS DOC. (8) Reg. Fotogr. 2.219.822 (Pasaporte) (Lib. Enrol.) etc.

(9) 19/111/944

NACIMIENTO (1) 26 años (1970) (Fecha) Uruguay (Canelones) (Lugar)

DOMICILIO: (4) Magallanes 1607 Apt. 10 (Calle) (N.o) (Teléf.) (Ciudad)

LIGUERA MEZZERA, María Inés.
María Inés Liguera Mezzera

PROFESION U OCUPACION: (2) Estudiante de medicina de 6to año de Facultad

LUGAR: [illegible] CARGO:

IDEOLOGIA POLITICA CLASIFICACION Estremista

DATOS COMPLEMENTARIOS (3) soltera (Est. Civil) (Conyuge) (Hijos)

(5) Novio: Miguel Angél OLIVERA RODRIGUEZ (10) Hija de Norberto y de [illegible]
otros familiares

Ficha confeccionada en Montevideo el 25 de junio de 1970

MINISTERIO DE DEFENSA NACIONAL 087576-5 Dep. I Secc. I
S. I. D. Sub-Secc. A/N

LIGUERA MEZZERA (Apellidos) María Inés (Nombres)

(a) "JUDITH" (10). (6)

DOCUMENTOS: C/C ..... (Serie / N.o) C/I 922.792 (N.o / Dpto.)

(7) Pront. Identif. Crim.

OTROS DOC. (3) Reg. Fotogr. 2.219.822 (Pasaporte / Lib. Enrol. / etc.)

(9) 19/III/944

NACIMIENTO (0) 26 años (1970) Fecha — Uruguay (Canelones) Lugar

DOMICILIO: (4) Magallanes 1607 Apt. 10 (Calle / N.o / Teléf. / Clasif.)

PROFESION U OCUPACION: (2) Estudiante de medicina de 6to año de Facultad

LUGAR: [illegible] CARGO: .....

IDEOLOGIA POLITICA ..... CLASIFICACION Estremista

DATOS COMPLEMENTARIOS (3) soltera (Est. Civil / Conyuge / Hijos)

(5) Novio: Miguel Angél OLIVERA RODRIGUEZ (7) Hija de Norberto [illegible] de la Albina (otros-familiares)

Ficha confeccionada en Montevideo el 25 de junio de 1970

LIGUERA MEZZERA, María Inés.

LIGUERA MEZZERA, María Inés - Mezzera

Fecha	Documentos	06757 ANTECEDENTES A REGISTRAR
9-X-70	75-310	Es buscada por la policía como presunta extremista. Novia de OLIVERA RODRIGUEZ. Indica- ① ② ③ ④
1/IX/70	75/648	-Fué detenida. En su domicilio se incautó profusó material documentado, perteneciente a la organización clandestina. Indica ⑤
2/IX/70	75/649	-Fue detenida en un cine céntrico, se la buscaba desde Abril poco después de realizarse un allanamiento en el Apto. 11, de Guayabo 1614.-
4/IX/70	75/651	-Fue procesada por el delito: Co-autoría de certificado público falso".- Procesada: 3/Set/970
11/XII/70	75/932	-Recuperó su libertad, pero fue inmediatamente interpada en la Escuela "Carlos Nery, al abrigo de las Medidas Prontas de Seguridad.- Liberada: 7/XII/970 (con anterioridad a IIS)
31/XII/70	List(JIF)	
18/XII/70	75/972	-Los magistrados decretaron su excarcelación para viajar al exterior. Aún no esta concedida la autorización judicial.
30/XII/70	Parte	-Viajó hacia Santiago de Chile, haciendo uso de la opción del art. 168 de la Constitución en la fecha.
JPM Archivo Varios		
31/XII/70	List(JIF)	-Indica ③ y ⑩
31/10/72.	Dec.3904.	Figura en una relación de Sedicioses que viajaron a CHILE.(bb).

I ERA MASERA, María Inés.... 53

Fec.	Documentos	087576 ANTECEDENTES A REGISTRAR Complementaria No.1
3/1/975 [illegible].78 Mem. I	Doc.3314 1213 2/974.(DD)	- En el mes de agosto ó setiembre de 1972 hace un viaje por Europa con "BRUNO",por Italia y otro países en propaganda,estando en Cuba.- Cuándo vuelve del viaje es encuadrada en propaganda en Chile.- A fines de Julio va a Buenos Aires donde sigue encuadrada en propaganda, En el mes de mayo del 74 va a Córdoba a trabajar con el "E.R.P." para hacer una experiencia de Partido. Hizo Escuela de Cuadros con "BRUNO" Desde hace varios meses está en Córdoba.- INDICA (10). (C.C)
24/4/74.	0918.	Indica lo, mismo que el documento No.75/651.(Y).Eval. B-2 (BB).-
[illegible]	[illegible]	[illegible]
23.07.81. T.I.	D.6436 262/981	1975: reside en un local en las Torres de San Borjas ubicado en la calle Portugal entre Marceletta y Paraguay junto a : FERNANDEZ VEZZOLI Mirta Adolfo CAPBELL (a) HUGO, Hugo WILKINS (a) CHICHO, la compañera de [illegible] (a) EMA.- Eval. A-3.4 (FB)
[illegible]	[illegible]	[illegible]

054

Fecha	Documentos	087576 ANTECEDENTES A REGISTRAR
13.2.84	27076 P.029	04.11.82 - En información actualizada a lafecha por el SID, figura entre los principales integrantes del M.L.N. en el exterior.- Eval: A-2.- (AA).-
04/2/84	11941 / 82 PAG. 2973	POSEE ANTECEDENTES EN EL C.N.I.E. EVAL-A-1.C(D) ANULA ( ) ( ) ( )

MINISTERIO DE DEFENSA NACIONAL
S. I. D.

087577-3

Dep. I Secc. I
Sub-Secc. G
Ficha No..... Confec. 29/1/69

LIGUERA Miguel
Apellidos Nombres

DOCUMENTOS: C/C ..... C/I .....
Serie No No Dpto.

OTROS DOC.: .....
Pasaporte Lib. Enrol. etc.

NACIMIENTO: ....
Fecha Lugar

DOMICILIO: Durazno
Calle No Telef. Ciudad o Localidad

PROFESION U OCUPACION: .....

LUGAR: ..... CARGO .....

IDEOLOGIA POLITICA ..... CLASIFICACION .....

DATOS COMPLEMENTARIOS .....
Est. Civil Cónyuge Hijos

Otros datos

82

FECHA	DOCUMENTOS	087577 ANTECEDENTES A REGISTRAR
2/6/64	B.48D.4 Reg. 0:2	- Integrante de la Comisión Directiva de ADEP(Asoc. de Estudiantes de Preparatorio) por la ListaNo. 8.- EVAL.:B-2
		13/OCT/978-SE HIZO MEMO 1600/78 PARA DPTO.C-2/ESMACO.-qq-.
22/3/984	--------	Se contestó Memo. (A) Nº 518/984 para elServicio Geográfico Militar (MS)
5.4.84	.....	- Se hizo Memo (A) No.647/84 para el E-2 (SS)-

08757 8-1

NOMBRE LIGUERA CABRERA, Sara Teresita.

EDAD .....

DIRECCION .....

C. C. o C. IDENTIDAD C.C.: Serie C.D.A. Nº 4626.-

NACIONALIDAD Uruguaya.

PROFESION .....

FECHA DE EXTRACCION [illegible] (FALTA DOCUMENTO)

087578

OBSERVACIONES

SERVICIO DE INFORMACION
DE DEFENSA
Dep. 1

087579-9

Confeccionado el 15 de Mayo de 1973

V A R I O S

FOTO

Apellidos LIGUERA

Nombres Susana Isabel

Fecha de Nacimiento

Lugar de Nacimiento

Est. Civil

Cred. Cívica ..... Céd. Identidad

Otros Documentos

Ocupación

Padre

Madre

Domicilio ..... Ciudad

Otros datos

Imp. CHIESA Hnos. Ltda. 4.000 - 11 - 72

B2

FICHA COMPLEMENTARIA

DOCUMENTO		087579 ANTECEDENTES
Fecha	Origen	
3/4/73	D.609 PEI	.-Viajó hasta Canadá.Persona vinculada a elementos izquierdistas.-(J).- B-2
	28.12.83	Memo(A)2912/83 para L.M.Nº2 "Gral.Rivera".-(i).-
23/2/84	11941 / 82	- [illegible] EN EL CO.NA.E.
	PAG 2979	EVAL - - 1.C (1) INCRA ( ) ( ) ( )

SERVICIO DE INFORMACION DE DEFENSA
Dep. 1

087580-7

Confeccionado el 11/9/72

VARIOS

FOTO

Apellidos LIGUGNANA

Nombres Eduardo

Fecha de Nacimiento

Lugar de Nacimiento

Est. Civil

Cred. Cívica Céd. Identidad

Otros Documentos

Ocupación

Padre

Madre

Domicilio Ciudad

Otros datos

CHIESA Hnos. Ltda. - 8/10 - 3 - 71

FICHA COMPLEMENTARIA

82

DOCUMENTO		087580 ANTECEDENTES
Fecha	Origen	
18/11/71	Ahora	Candidato como 27 titular a la Junta Electoral en las elecciones de 1981 por la lista 808 Frente del Pueblo del Frente Amplio.(X).-

SERVICIO DE INFORMACION
DE DEFENSA
Dep. I

MINISTERIO DE DEFENSA NACIONAL
SERVICIO DE INFORMACION DE DEFENSA
M/F

I.A. 087581-5 1746

. . . . . Sección
Act. Ant. Nac.
Ficha Nº

Nombres y Apellidos: LIGUGNANA
Mario

Fecha de Nacimiento: (Ciudadano Legal)

Lugar de Nacimiento:
(País - Ciudad o Localidad - etc.)

Cred. Cív.: Serie ..... Nº ..... Ced. Identidad: 469.752

Otros documentos:
(Pasaporte - Libreta Enrolam. - etc.)

FOTO

Domicilio: Juan Victorica Nº5043 (Ciudad o Localidad) (Calle) Tel. Nº 5.32.56 Teléf.

Filiación
Edad aparente ..... Color del Cutis .....
Color del Cabello ..... Estatura Aproximada .....
Complexión ..... Aspecto Social .....
Señas particulares .....

Ficha confeccionada en Montevideo el 31 de Agosto de 1966.-

087581

B2

ACTIVIDADES

(1) **Laborales:** Profesión Auxiliar Chapa 2048 Lugar de trabajo AMDET.Est.Unión

Cargo ..... Antigüedad .....

Otras Actividades .....

(2) **Políticas:** Ideología Comunista Actuación Dirigente

Antecedentes .....

Antecedentes familiares .....

(3) **Sociales:** Estado Civil ..... Religión ..... Figuración .....

Grado Instrucción ..... Lugares que frecuenta .....

(4) **Económicas:** Situación ..... Capital aprox. ..... Vehículo .....
marca y Nº

Otros datos .....

Datos Complementarios Integrante del C.de Base de la Est.Unión de AMDET.-

Apreciación Personal Gral. .....

LIGUGNANA

FICHA COMPLEMENTARIA — Mario F-8

Documento Fecha	Origen	087581 Antecedentes
20/XII/965	76/11 76/22	-Domiciliado en Juan Victórica Nº5043.- Tel.5.32.56 Auxiliar chapa 2048, en AMDET, Est. Unión.- Además trabaja como Jokey en el Jokey Club.-
	Gremios	-Integrante del Comité de Base del Partido Comunista en la "Est. UNION" "A.M.D.E.T.",-DIRIGENTE.-
20/XII/965	76/135	-Figura en una relación de "Elementos Comunistas" de A.M.D.E.T.-
4/5/73	818	-Figura como comunista administrativo en la mencionada empresa Auxiliar de la Estación Unión.-(J) Evaluación F-3.(J)
17.7.74	1732	-Aparece en una lista de funcionarios comunistas de AMDET.- Eval. F-6.-(FP).-Indica @ .-(FP).*

FICHA COMPLEMENTARIA

Documento		
Fecha	Origen	087581 Antecedentes

087581

SERVICIO DE INFORMACION DE DEFENSA

Dep. I

MINISTERIO DE DEFENSA NACIONAL
SERVICIO DE INFORMACION DE DEFENSA
M / F
IG.02.02 — 1858

G 65

Sección "G"

Gremios

Ficha Nº 4883

Nombres y Apellidos: LIGUGNANA Mario

Fecha y Lugar Nac.: (Ciudadano Legal)

Cred. Cív.: Serie ..... Nº ..... Ced. Identidad: .....

Otros documentos: .....
(Pasaporte - Libreta Enrolam. - etc.)

Foto

Domicilio: Juan Victorica 5043 Tel. 5-32-56.-
(Ciudad o Localidad) (Calle) (Nº) (Teléf.

Profesión: Auxiliar Chapa 2048 (Ex-Yokey)

Cargo y Lugar: Estación Unión de AMDET

Ideol. Política: Comunista Actuación: Dirigente - Activista

Datos Complementarios: Integrante del C. de Base de la Est. Unión de AMDET

Apreciación General: .....

Ficha confeccionada: 14/6/66

FICHA COMPLEMENTARIA

86

Documento		087581 Antecedentes
Fecha	Origen	
2.4.73 Evaluación F-3	D. 562 (BB).-	Sindicado como comunista por el informante, el que además señala: "Auxiliar de Unión, Nº cargo 2048, ex-Jockey; otro elemento disimulado aparentemente inofensivo pero es el elemento clave que informa de lo que pasa a los bolches de la base; conjuntamente con otros del mismo estilo del suyo".- (I).-
7/5/74	Doc.0954	-Figura en una nómina de funcionarios de ANDET, estándo cindicado como "sospechoso". Eval.C-2.-(I).

MINISTERIO DE DEFENSA NACIONAL

S. I. D. 087582-3

Dep. I Sec. I

Sub - Secc. C/G.

Ficha Nro. ____ Confec. 26/7/73

LIGUORI DENDI — Apellidos

Luis Máximo (1) — Nombres

DOCUMENTOS: C/C. AAB 4517 (2) — Serie / Nro.

C/I. 706.591 (3) — Nro. / Dpto.

OTROS DOC. ____ — Pasaporte / Lib. Enrol. / etc.

NACIMIENTO: 27/1/936 (4) — Fecha / Lugar

DOMICILIO: Cerro Largo 1162 - Cartagena 1674 (en 1982). (5) — Calle / Nro. / Teléf. / Ciudad o Localidad

PROFESION U OCUPACION: ____

LUGAR: ____ CARGO: ____

IDEOLOGIA POLITICA: ____ CLASIFICACION: ____

DATOS COMPLEMENTARIOS: ____ — Est. Civil / Cónyuge / Hijos

____ — Otros familiares

B2

Fecha	Documentos	087582 ANTECEDENTES A REGISTRAR
9/7/73	04/67/81	Afiliado al Partido Nacional sector "Por la Patria" con la suma de 500 pesos por mes.-(II)
27/V/82	-------	Se contestó Memo(A) Nº1062/982 para la C.N.E.B.-(LG)
25/V/82	Doc.15207	- Indica del (1) al (5).-(LG)

087583-1

8 MAR. 1975 F-1

MINISTERIO DE DEFENSA NACIONAL

S. I. D.

Dep. I Secc. I

Sub - Secc. G

Ficha Nro.____ Confec.____

LIGUORI STIFANO — Apellidos

Ricardo [illegible] o Cleyer (1) — Nombres

DOCUMENTOS: C/C.____ (Serie / Nro.) C/I. 979.282 (Nro. / Dpto.)

OTROS DOC.____ (Pasaporte / Lib. Enrol. / etc.)

NACIMIENTO:____ (Fecha / Lugar)

DOMICILIO:____ (Calle / Nro. / Teléf. / Ciudad o Localidad)

PROFESION U OCUPACION: Funcionario del Banco Central

LUGAR:____ CARGO: Encargado (2)

IDEOLOGIA POLITICA:____ CLASIFICACION: Izquierdista (3)

DATOS COMPLEMENTARIOS:____ (Est. Civil / Conyuge / Hijos)

Otros familiares

F2

Fecha	Documentos	087583 ANTECEDENTES A REGISTRAR
31/1/75	Doc.247	-Figura en una relación de funcionarios del Banco Central,que violando el Decreto del P.E.de fecha 4/7/73,hiciera paro,no concurriendo a desempeñar sus tareas habituales al 5/7/73.-(H).- Eval. A-1.-
16.XII.77.		Se hizo Mem.(A) Nº.344 D-2/E.M. División E. I. (Y).
11.3.83	2419/79 pág.9	Figura en una relación de funcionarios del Banco Central del Uruguay, de fecha 21 de setiembre de 1979, considerados izquierdistas con tendencia a la agitación.- (indica 1 al 3),- Eval:A-2 (PS)
11.11.83	2729/79 Pág.11	Indica IPEM. Doc.2419/79, constando que el causante se encuentra entre el personal presumiestado.-Eval.B-3.-(PP)

087584-9

B1

JUNTA DE COMANDANTES EN JEFE

S. I. D.

Dep. I Secc. I

Sub Secc. A/N

Ficha No. ..... Confec. 18.5.83

LIJACHEFF R.

Apellidos Nombres

DOCUMENTOS: C/C. ..... **C/I.** .....

Serie No. No. Dpto.

OTROS DOC. .....

Pasaporte Lib. Enrol. etc.

NACIMIENTO: .....

Fecha Lugar

DOMICILIO: Chucarro Nº1040 Ap.204 ..... Montevideo

Calle No. Teléf. Ciudad o Localidad

PROFESIÓN U OCUPACIÓN: .....

LUGAR: ..... **CARGO:** .....

IDEOLOGÍA POLÍTICA: ..... **CLASIFICACIÓN:** .....

DATOS COMPLEMENTARIOS .....

Est. Civil Cónyuge Hijos

.....

Otros familiares

080779

[redacted]

82

FECHA	DOCUMENTOS	087584 ANTECEDENTES A REGISTRAR
18.5.83	0431/80 Pág.2	1980: Se establece que el causante es destinatario de paquetes enviados desde la U.R.S.S..- Eval: A-1 (AD)

SERVICIO DE INFORMACION
DE DEFENSA
Dep. I

Sección .....

MINISTERIO DE DEFENSA NACIONAL
SERVICIO DE INFORMACIONES DE DEFENSA

M / F

Ficha Nº ..... confeccionada el 6-V-966.-

I.V. 0203 - 8181
087585-6

FOTO

Apellidos LIJACHOFF

Nombres R.S.

Fecha de Nacimiento: .....

Lugar de Nacimiento: .....

Cred. Cív.: ..... Ced. Identidad: .....

Prontuario: ..... F. Censal: .....

Padre: .....

Madre: .....

Domicilio: Avda.Brasil 3035 bis. Ciudad: Montevideo

Otros datos (Documentos y señas personales) .....

152

FICHA COMPLEMENTARIA

Documento			087585 ANTECEDENTES
Nº	Fecha	Origen	
	19666	77/9	-Recibe correspondencia desde Rusia.Domicilio:Av. Brasil 3035 bis.Montevideo.-

MINISTERIO DE DEFENSA NACIONAL 087586-4

S. I. D.

Dep. I

Sub Secc. G

Ficha Nro. _____ Confec. _____

LIJASILA de PEIRANO — Apellidos

Pura — Nombres

DOCUMENTOS: C/C _____ Serie _____ Nro. _____ C/I. _____ Nro. _____ Dpto. _____

OTROS DOC. _____ Pasaporte _____ Lib. Enrol. _____ etc. _____

NACIMIENTO: _____ Fecha _____ Lugar _____

DOMICILIO: _____ Calle _____ Nro. _____ Teléf. _____ Ciudad o Localidad _____

PROFESION U OCUPACION: Profesora

LUGAR: _____ CARGO: _____

IDEOLOGIA POLITICA: _____ CLASIFICACION: _____

DATOS COMPLEMENTARIOS: _____ Est. Civil _____ Cónyuge _____ Hijos _____

_____ Otros familiares

82

Fecha	Documentos	087586 ANTECEDENTES A REGISTRAR
26-2-71	B.77.D.1 Rv.F-3.-	Figura en una nómina de Profesores de Enseñanza Secundaria, del interior (Afiliados a la Gremial de Profesores de Montevideo y Federación Nacional de Profesores) vinculados a actividades de proselitismo y agitación subversiva o simpatizantes de las mismas., en los años 1965/66/67 68.- (M).-
7/4/77	D. 307	-rigura en una relación de profesores que serían de tendencia izquierdista,contenida en un folleto publicado por la Federación Nacional de Profesores de Enseñanza Secundaria,en ocasión de la elección de Consejeros,que se l evó a cabo en la ciudad de Salto,en los días 29 y 30 de Julio,entre los años 1969/1972.-(Eval.A-1)(LL).-

SERVICIO DE INTELIGENCIA
División I
(Seguridad)

MINISTERIO DE DEFENSA NACIONAL
SERVICIO DE INFORMACION DE DEFENSA
M/F
I.A 087587-2 2

Sección
Act. Ant. Nac.
Ficha N.º [illegible]

Nombres y Apellidos: LIJCHTEINTEIN, Isaac

Fecha de Nacimiento:

Lugar de Nacimiento:
(País - Ciudad o Localidad - etc.)

Cred. Civ.: Serie N.º Ced. Identidad:

Otros documentos:
(Pasaporte - Libreta Enrolam. - etc.)

Foto

Domicilio: PAYSANDU, 19 de Abril No.927.-
(Ciudad o Localidad) (Calle) (N.º) (Telef.)

Filiación
- Edad Aparente ..... Color del Cutis
- Color del Cabello ..... Estatura Aproximada
- Complexión ..... Aspecto Social
- Señas particulares

Ficha confeccionada en Montevideo, el 1ro. de Diciembre de 1964.-

087587

052

ACTIVIDADES

(1) Laborales: Profesión Mueblero. Lugar de trabajo .....

Cargo ..... Antigüedad .....

Otras Actividades .....

.....

(2) Políticas: Ideología Comunista.- Actuación .....

Antecedentes .....

Antecedentes familiares .....

(3) Sociales: Estado Civil ..... Religión ..... Figuración .....

Grado Instrucción ..... Lugares que frecuenta .....

(4) Económicas: Situación ..... Capital aprox. ..... Vehículo .....
marca y N.o

Otros datos .....

Datos Complementarios .....

Apreciación Personal Gral. .....

.....

.....

FICHA COMPLEMENTARIA LIJCHTEINTEIN, Isaac.-

F3

Documento		087587 Antecedentes
Fecha	Origen	
3-XI-1964.	B-41-D-23.-	- Sindicado como elemento "Comunista" de Paysandú. - De Profesión Mueblero.- Domiciliado en 19 de Abril No.927(Paysandú).-Rval.B-2. - Hizo fuertes donaciones para el Partido Comunista de $300.oo y $500.oo.-
15-May-965.	B-41-D-11.-	-- Ideología: Comunista. Domiciliado en 19 de abril Nº 927.-

Fs. 1

...VICIO DE INTELIGENCIA
División I
(Seguridad)

MINISTERIO DE DEFENSA NACIONAL
SERVICIO DE INFORMACION DE DEFENSA
M/F
I.A. 087588-945

Sección «A»
Act. Ant. Nac.
Ficha N.º [illegible]

SCHEINDURTZ

Nombres y Apellidos: LIJTENSTEIN, [illegible] o Mario

Fecha de Nacimiento:

Lugar de Nacimiento: Polonia
(País - Ciudad o Localidad - etc.)

Cred. Civ.: Serie N.º Ced. Identidad: 17421

Otros documentos:
(Pasaporte - Libreta Enrolam. - etc.)

Foto

Domicilio: Fray-Bentos.-
(Ciudad o Localidad) (Calle) (N.º) (Telef.)

Filiación
- Edad Aparente 16 a. (948) Color del Cutis
- Color del Cabello Estatura Aproximada
- Complexión Aspecto Social
- Señas particulares [illegible]

Ficha confeccionada en Montevideo, el 29 de julio de 1963.-

087588

Fs.2

ACTIVIDADES

Estd.medicina

(1) Laborales: Profesión (948) Lugar de trabajo .....

Cargo ..... Antigüedad .....

Otras Actividades .....

(2) Políticas: Ideología Socialista.- Actuación Pte.de la Asoc. de Estudiantes.- Actua dentro del P. Socialista.-

Antecedentes .....

Antecedentes familiares .....

(3) Sociales: Estado Civil ..... Religión ..... Figuración .....

Grado Instrucción ..... Lugares que frecuenta .....

(4) Económicas: Situación ..... Capital aprox. ..... Vehículo ..... marca y N.o

Otros datos .....

Datos Complementarios .....

Apreciación Personal Gral. .....

LINGSTEIN, Marcos.- FICHA COMPLEMENTARIA

Documento		087583 Antecedentes
Fecha	Origen	
1)26-VII-963	.-El Sol.-	1) Escribe un artículo titulado " DEL MONCADA A LA REPUBLICA SOCIALISTA DE CUBA.-
2) 3-VII-948	.-Inf.May.Martinez.-	2) Simpatizante de la Rusia Soviética. Este año cursará estudios en Montevideo.
3)11-III-949	.-Of.3-Bn.I.9.-	3)Por su juventud aún no ha manifestado, pero es sumamente inteligente, hijo de Simón Lingstenstein y de doña Elena S. de Lingsteintein.-
23.XI.962	Marcha	Firmante de un manfiesto de la Unión Popular.
20-IX-964	B-75(1)D-178	En oportunidad del acto de desagravio a Casa de España el reseñado hace uso de la palabra en representación del Partido Socialista, referente al allanamiento de que fuera objeto dicho local por parte de la Policía.-
Año 1960.-	BM.-IX/X	¿Citado en pagina 31.-
5-XII-963	B.72-D.33	-Hizo uso de la palabra en acto de homenaje y recepción al escritor español JOSE BERGAMIN,en el paraninfo de la Universidad,organizadodpor la Facultad de Humanidades y Ciencias.-
26-III-965.	B-75(1)D-296. D-217	-Integrante del Consejo de la Facultad de Humanidades y Ciencias en oportunidad de realizar una declaración pública criticando el decreto de intervención de Leonel Brizola.-

FICHA COMPLEMENTARIA

Documento		Antecedentes
Fecha	Origen	Fs. 4
		-Delegado de los Estudiantes en el Consejo de la Facultad de Humanidades y Ciencias.-
5-Jul-962.	Inf. Dirección	- Profesor. Castrista. Elemento "Fidelista", caracterizado por su actividad.-
11-Oct-964. 11-Oct-964.	B-75(1)-D-531.- B-75(1)-D-533.	- En el día de ayer comenzó a sesionar en el Paraninfo de la Universidad, la Convención Nacional por la libertad de España, organizada por la Comisión Uruguaya Pro-Amnistía, en la cual el r reseñado hace uso de la palabra en representación del Partido Socialista.-
1[illegible]-Jun-965.	B-75(1)-D-577.-	- Firmante de un Manifiesto de fecha 31-May-965 de apoyo al II Congreso Continental de Solidaridad con Cuba castrista en el que se reitera el el repudio a cualquier forma de ataque contra el el régimen comunista cubano. Posteriormente este Congreso fue prohibido por el Gobierno de la República.-
9/XI/65	42/6	-Sindicado como elemento Socialista y adicto a este partido en la ciudad de Fray Bentos.- [illegible].(R).-

LIJTENSTEIN: FICHA COMPLEMENTARIA Marcos.-

Documento		Antecedentes
Fecha	Origen	Fs.5
25-VI-65.	75/1061.- El Sol.-	Es Director de las clases sobre "Capacitación de la Escuela Central de Cuadros", que se dictan los días lunes en el local de Siriano 1218.-
12/V/965	75/2849	--Firmante de un manifiesto de Profesores, donde por parte de la "Comisión Organizadora" se invita a concurrir a la "Asamblea Constitutiva del Organismo" que se realizará el día 12 de mayo del corriente año en el Teatro "Circular" sito en la calle Convención 1340, de la ciudad de Montevideo En este manifiesto se mencionan los puntos por los cuales se moviliza la gremial de referencia.-
3/VI/966	B-72-D-62	-Hizo uso de la palabra en un acto que se realizara en el día de la fecha en la "Casa del Partido Socialista" de la Ciudad de Montevideo, acto este de homenaje al extinto Ex. Rector de la Universidad Dr. Mario Cassinoni, que organizara el Partido Socialista.-
27-V-966	B-41-D-3.	-Figura en una relación de personas a las cuales se les sindican como integrantes de Agrupaciones Políticas Antinacionales de la ciudad de Fray Bentos.- En la misma se le menciona como partidario del P. Comunista.-
Año 1966	Lista P.SOCIALISTA.-	-Figura como 33o.Titular a la Cámara de Senadores y 4o.Titular al Consejo Departamental en las listas del PARTIDO SOCIALISTA en las Elecciones Nacionales del corriente año.-

FICHA COMPLEMENTARIA

Documento		087588 Antecedentes Fs. 6.
Fecha	Origen	
16-X-970	B75 - D738	Aparece en la lista de colaboradores del semanari Marcha.-
18/9/1970.- Archivo.1972.-	75-1995	-Indica lo mismo que el documento anterior.-(PP).-
1969	"El comunismo en el Urugay"pag.24	-Figura enuna lista de colaboradores delsemanaro MARCHA.-(B)
02.12.83	D.2161/80 Pág. 05	17.12.80:Figura en una nómina de Docentes de la Facultad de Humanidades y Ciencias declarados cesantes en el período OCT/73 a la fecha. Causal:sumariado- Destituído por "omisión e ineptitud".- Dval:A -1(AD)(Indica 1)

MINISTERIO DE DEFENSA NACIONAL

S. I. D. 087588

Dep. I Secc. I

Sub-Secc. C

Ficha Nº ..... Confec. 29-7-63

LIJTENSTEIN — Apellidos

Marcos é Marie — Nombres

DOCUMENTOS: C|C ..... C|I 17-421.-

Serie Nº Nº Dpto.

OTROS DOC.: .....

Pasaporte Lib. Enrol. etc.

NACIMIENTO: ..... Polonia

Fecha Lugar

DOMICILIO: ..... Fray Bentos

Calle Nº Telef. Ciudad o Localidad

PROFESION U OCUPACION: Estudiante de Medicina en 1948.-

LUGAR: Facultad de Medicina CARGO .....

IDEOLOGIA POLITICA Socialista CLASIFICACION .....

DATOS COMPLEMENTARIOS

Est. Civil Conyuge Hijos

otros familiares

FECHA	DOCUMENTOS	087588 ANTECEDENTES A REGISTRAR 158
11-3-49	-Of-3-Bn-I-No-9.-	-Por su juventud aún no se ha manifestado,pero es sumamente inteligente,hijo de Simón Lijtendtein y Elena S,de Lijtenstein.-
26-3-65	-B-75-1-D-217.-	Delegado de los estudiantes en el consejo de la Facultad de Humanidades y ciencias.-
5-7-62	-Inf-Dirección	Profesor,elemento muy activista.-
12-V-65	-75-2849	-Firmante de un manifiesto de Profesores,que por parte de la comisión Organizadora,se invita a concurrir a la Asamblea constitutiva del Organismo,que se realizará el 12 de Mayo del año en curso,en el Teatro circular,sito en la calle convención No.1340 de Montevideo,-En este manifiesto se mencionan los puntos por los cuales se moviliza el gremio.-
[illegible]	[illegible].77.D.1 [illegible]	- Figura en una nómina de Profesores de Enseñanza Secundaria (Afiliados a la Gremial de Profesores de Montevideo y Federación Nacional de Profesores) vinculados a actividades de proselitismo y agitación subversiva o simpatizantes de las mismas, [illegible]

FICHA COMPLEMENTARIA

659

Documento		087588 Antecedentes
Fecha	Origen	
7*/4/77	D. 307	-Figura en una relación de profesores que serían de tendencia izquierdista, contenida en un folleto publicado por la Federación Nacional de Profesores de Enseñanza Secundaria, en ocasión de la elección de Consejeros, que se llevó a cabo en la ciudad de Salto, en los días 29 y 30 de Julio. entre los años 1969/1972.-(Eval.A-1)(LL).-
31/10/77.	Doc. Nº1137 Univ. de la República.-	Figura en una relación de sumarios realizados por la Universidad de la República en la Facultad de Humanidades por negarse a firmar la Declaración Jurada de Fe Democrática procediéndose a su destitución según consta en el expediente Nº2311/75 de la Universidad, el cual finalizó al 30/9/77. No lleva evaluación. (C).-
93/2/84	11941 / 82 PAG. 2979	- POSEE ANTECEDENTES EN EL CO.NA.E - EVAL. - A - 1. (C) INDICA ( ) ( ) ( )

[redacted]

NO se VOLCO

NOMBRE LIKHATCHOFF, RAISSA

087589-8

Nº

FECHA	ORIGEN	ANTECEDENTES

T1-1

087590-6

JUNTA DE COMANDANTES EN JEFE

S. I. D.

Dep. I Secc. I

Sub Secc. A/N

Ficha Nro. _____ Confec 27-9-78

LILELA RODRIGUEZ _____ Welington _____

Apellidos Nombres

DOCUMENTOS: C/C _____ C/I. _____

Serie Nro. Nro. Dpto.

OTROS DOC. _____

Pasaporte Lib. Enrol. etc.

NACIMIENTO: 22 años en 1061

Fecha Lugar

DOMICILIO: Huascar 4039 _____

Calle Nro. Teléf. Ciudad o Localidad

PROFESION U OCUPACION: Empleado _____

LUGAR: ANCAP _____ CARGO: _____

IDEOLOGIA POLITICA: _____ CLASIFICACION: _____

DATOS COMPLEMENTARIOS: _____

Est. Civil [redacted] Cónyuge Hijos

Otros familiares

Fs-2

Fecha	Documentos	087590 ANTECEDENTES A REGISTRAR
17-4-74	Doc.1776	-Afiliado al Partido Comunista con el N°16759,fecha de ingreso:15-12-61.(Microfilm Incautado a Rodney Arismendi) Eval.B-2 (V)

087591-4

F1-1

JUNTA DE COMANDANTES EN JEFE

S. I. D.

Dep. I [redacted] Secc. I

Sub Secc. A/N 7.4.83

Ficha Nro. _____ Confec. _____

LILIO MOSCOSO

Apellidos Nombres

DOCUMENTOS: C/C _____ C/I. _____

Serie Nro. Nro. Dpto.

OTROS DOC. _____

Pasaporte Lib. Enrol. etc.

NACIMIENTO: _____

Fecha Lugar

DOMICILIO: _____

Calle Nro. Teléf. Ciudad o Localidad

PROFESION U OCUPACION: _____

LUGAR: _____ CARGO: _____

IDEOLOGIA POLITICA: _____ CLASIFICACION: _____

DATOS COMPLEMENTARIOS: _____

Est. Civil Cónyuge Hijos

Hermano de: Daniel LILIO MOSCOSO C

Otros familiares

T1-2.

Fecha	Documentos	087591 ANTECEDENTES A REGISTRAR
7.4.83	25403/83	Mantiene contactosccon el matrimonio compuesto por Alberto TEKER y Violeta COSA JUNCA, ambos radicados en Santiago de Chile de 1967. El hermano del causante de nombre Daniel LIGGIO TRONCOSO que vive en Montevideo y es Contador, mantiene correspondencia que por caracteristicas permite establecer la remisión hacia Uruguay de material impreso desimulado en cajas con diversos contenidos que no se desea sea conocido o encontrado en eventuales revisaciones.-Eval.A-2.-(FE)

087592-2

TJ-1

JUNTA DE COMANDANTES EN JEFE

S. I. D.

Dep. I Secc. I

Sub Secc. A/N

Ficha Nro. ____ Confec. 7.4.83

LILIO MOSCOSO (1) Daniel

Apellidos Nombres

DOCUMENTOS: C/C BBA 19717 (2) C/I. 444.355 (3)

Serie Nro. Nro. Dpto.

OTROS DOC. ____

Pasaporte Lib. Enrol. etc.

NACIMIENTO: 60 años en 1983 6.2.1908 (4) Chile (5)

Fecha Lugar

DOMICILIO: Damaso A. Larrañaga 4232 Sec.13 (6) MONTEVIDEO

Calle Nro. Teléf. Ciudad o Localidad

PROFESION U OCUPACION: Contador

LUGAR: ____ CARGO: ____

IDEOLOGIA POLITICA: ____ CLASIFICACION: ____

DATOS COMPLEMENTARIOS: ____

Est. Civil Cónyuge Hijos

Hijo de: Manuel (7)

~~[illegible]~~

Otros familiares

Fs-2

Fecha	Documentos	087592 ANTECEDENTES A REGISTRAR
7.4.83.	25403/83 01,02 NO	Mantiene con su Hermano correspondencia que por sus caracteristicas permite establecer la remisión hacia Uruguay de material impreso desimulado en cajas con diversos contenidos que no se desea sea conocido o encontrado en eventuales revisaciones. Es de mencionar que el hermano del causante de apellido LIGGIO TRONCOSO, mantiene estrecha amistad con el matrimonio compuesto por Violeta SOSA JUICA y Alberto TEKER, de profesion médico y se desempeña como forense de la Policía de Santiago de Chile y frecuenta la Embajada de Uruguay en Santiago.-Eval.A-2.-(FE)
8.7.83.	25403/03	Ampliación de la pag. 01,02.-MARZO/941: Revalidó el titulo de Contador en nuestro país. 1976: En la fecha se jubiló.-Eval.A-2. Indida (1) al (7.) (FE)

087593-0

JUNTA DE COMANDANTES EN JEFE

S. I. D.

Dep. I Secc. I

Sub Secc. A/N

Ficha Nº ..... Confec. 13.8.82

LILLO BIGATTI — Apellidos

Daniel Fernando — Nombres

DOCUMENTOS: C/C. ABA.3148 — Serie / Nº

C/I. 906.339 — Nº / Dpto.

OTROS DOC. ..... — Pasaporte / Lib. Enrol. / etc.

NACIMIENTO: 15.10.40 — Fecha

Uruguay — Lugar

DOMICILIO: Garibaldi 1925 bis Apto.1 en 1977 — Calle / Nº / Teléf. / Ciudad o Localidad

PROFESION U OCUPACION: Médico

LUGAR: M.S.P — CARGO: .....

IDEOLOGIA POLITICA: ..... — CLASIFICACION: .....

DATOS COMPLEMENTARIOS ..... — Est. Civil / Cónyuge / Hijos

Hijo de: Daniel y Raquel Olga

Otros familiares

Fecha	Documentos	087593 ANTECEDENTES A REGISTRAR	
13.5.82	D.14818	Concurre a sesión extraordinaria del Sindicato Médico el 13.6.72 en la que se trata la detención de los médico Nevel BONILLA y AZAMBUJA, en la que e resuelve hacer un paro amplia movilización con carteles y concentración en el S.M.U., (Acta No.4 del XLIII Ejercicio de la fecha). Acta No.27 del XLIII Ejercicio del 30/10/72: Concurre a sesión extraordinaria del S.M.U., para elaboración del informe para la Asamblea Médica Nacional. Se trata de lograr que el cuerpo Médico Nacional tenga ideas claras respecto a la posición del S.M.U. acerca de la realidad Nacional; se aprueba moción de BARRET DIAZ para que el documento a elaborar recoja experiencias adquiridad en los períodos de movilización.= Acta No.5 del 27.7.73 del S.M.U.: Participa en reunión en la cual se trata la situación nacional y posición del S.M.U., ante el "Golpe de Estado"; al igual que los demás concurrentes está de acuerdo en que se tomen medidas de fuerza. Con fecha 25.6.77 solicita en Secc. 13a. Constancia sobre anotaciones en Fiche os Pol de Inteligencia, For.43 obteniendo CATEGORIA "C".- Eval.^{B}-2.-(FE)	

MINISTERIO DE DEFENSA NACIONAL
S. I. D.

087593

F13

Dep. I Secc. I
Sub - Secc. G
Ficha Nro.____ Confec. 4/I/73

LILLO
Apellidos

Nombres

DOCUMENTOS: C/C____ C/I____
Serie Nro. Nro. Dpto.

OTROS DOC. ____
Pasaporte Lib. Enrol. etc.

NACIMIENTO ____
Fecha Lugar

DOMICILIO: ____
Calle Nro. Teléf. Ciudad o Localidad

PROFESION U OCUPACION: Médico

LUGAR: ____ CARGO: ____

IDEOLOGIA POLITICA ____ CLASIFICACION Dirigente

DATOS COMPLEMENTARIOS ____
Est. Civil Conyuge Hijos

Otros familiares

FJ-4

Fecha	Documentos	087593 ANTECEDENTES A REGISTRAR
5/XII/72	4152	Concurre a la asamblea del SMU del 29/8/72 en la que se apr aprueba entre otras las siguientes mociones:#Frente a la situación de los médicos y estudiantes de medicina impedidos de trabajar,la A.decide instrumentar medidas de solidaridad gremial con prescindencia de toda consideración sobre la id ideología y proceder de los afectados resuelve:(1)crear un fondo de ayuda solidaria que permita financiar los objetivos propuestos,(2)defensa letrada para los detenidos,(3)asistencia médica y apoyo económico familiar.Con referencia al punto solidaridad gremial ratifica la resolución del 14/6/72 tomada por la A.Gral,Extraordinaria relacionada con los cargos desempeñados por médicos y estudiantes detenidos.Esta declaración supone la no ocupación de los cargos con carácter de titular.Extender la ayuda solidaria a colegas que por motivos de fallecimiento o de salud demuestran necesitarlo,aunque no estén detenidos en la actualdiad."Hace uso de la palabra en dicha reunión defendiendo la moción adoptada.(RR)

FECHA	DOCUMENTOS	087594 ANTECEDENTES A REGISTRAR	F1-2
28.05.83	18378/82	-02.09.82-Ficha del E.N.R.1, establece:detenido el 26.02.72, libertad definitiva el 15.01.75.Procesado por Art.60 (III).-EVAL:B-2 (2)	

087595-S

F3-1

SERVICIO DE INFORMACION DE DEFENSA

Dep. 1

Confeccionado el 17.11.71.

VARIOS

FOTO

Apellidos LILVA ALBARENQUE

Nombres ELDA MARY

Fecha de Nacimiento

Lugar de Nacimiento

Est. Civil

Cred. Cívica Céd. Identidad 30.361.(Rivera).

Otros Documentos

Ocupación

Padre

Madre

Domicilio Ciudad

Otros datos

~~7855~~

FICHA COMPLEMENTARIA

F-2

DOCUMENTO		087595 ANTECEDENTES
Fecha	Origen	
8/10/71.	B.72.D.237.	Ocupó la Universidad de la República el 8/10/71, siendo desalojado a las 16.00 horas por la fuerza pública. (W).

MINISTERIO DE DEFENSA NACIONAL

S. I. D.

087596-3

Dep. I Secc. I

Sub-Secc. A/N

Ficha Nº ..... Confec. .....

LIMA

Apellidos Nombres

DOCUMENTOS: C|C ..... Serie Nº C|I ..... Nº ..... Dpto.

OTROS DOC.: ..... Pasaporte Lib. Enrol. etc.

NACIMIENTO: ..... Fecha Lugar

DOMICILIO: ..... Calle Nº Telef. (1) Salto Ciudad o Localidad

PROFESION U OCUPACION: (2) Doctor

LUGAR: ..... CARGO .....

IDEOLOGIA POLITICA (3) Comunista CLASIFICACION (4) F.I. de L.

DATOS COMPLEMENTARIOS ..... Est. Civil ..... Conyuge Hijos

..... otros familiares

Ficha confeccionada en: Montevideo, 1º de Diciembre de 1969.-

B2

FECHA	DOCUMENTOS	087596 ANTECEDENTES A REGISTRAR
19/XII/68	79/179	-Es considerado como integrante del Grupo de Choque de la Línea Pekín del Departamento de Salto.-Indica① al ④.-

SERVICIO DE INTELIGENCIA
División I
(Seguridad)

MINISTERIO DE DEFENSA NACIONAL
SERVICIO DE INFORMACION DE DEFENSA
M/F
I.A.U. 087597-A-2

Sección
Act. Ant. Nac.
Ficha N. 0824

Nombres y Apellidos: LIMA, A.

Fecha de Nacimiento: .....

Lugar de Nacimiento: .....
(País - Ciudad o Localidad - etc.)

Cred. Civ.: Serie ..... N.º ..... Ced. Identidad: .....

Otros documentos: .....
(Pasaporte - Libreta Enrolam. - etc.)

VARIOS

Foto

Domicilio: .....
(Ciudad o Localidad) (Calle) (N.º) (Telef.)

Filiación

Edad Aparente ..... Color del Cutis .....

Color del Cabello ..... Estatura Aproximada .....

Complexión ..... Aspecto Social .....

Señas particulares .....

.....

Ficha confeccionada en Montevideo el 19 de noviembre de 1964

087597 B2

ACTIVIDADES

(1) Laborales: Profesión ..... Lugar de trabajo .....

Cargo ..... Antigüedad .....

Otras Actividades .....

.....

(2) Políticas: Ideología SOCIALISTA Actuación .....

Antecedentes .....

Antecedentes familiares .....

(3) Sociales: Estado Civil ..... Religión ..... Figuración .....

Grado Instrucción ..... Lugares que frecuenta .....

(4) Económicas: Situación ..... Capital aprox. ..... Vehículo .....
marca y N.o

Otros datos .....

Datos Complementarios .....

Apreciación Personal Gral. .....

.....

.....

D. F. E. A. FICHA COMPLEMENTARIA LIMA B3

Documento		087597 Antecedentes
Fecha	Origen	
3-VII-964	B-75(1)D-325-El Sol.-	Durante los días 27 y 28 de junio se reunió en Paysandú el 1er. Plenario de Organización del Partido Socialista de la zona Norte, donde el reseñado actuó como delegado por Fray Bentos.- Y en el cual se adoptaron varias resoluciones.-

SERVICIO DE INFORMACION
DE DEFENSA
Dep. 1

087598-9

Confeccionado el 4/9/72

VARIOS

FOTO

Apellidos LIMA

Nombres Adela

Fecha de Nacimiento

Lugar de Nacimiento

Est. Civil

Cred. Cívica Céd. Identidad

Otros Documentos

Ocupación

Padre

Madre

Domicilio Ciudad

Otros datos

708104

CHIESA Hnos. Ltda.

82

FICHA COMPLEMENTARIA

DOCUMENTO		087598 ANTECEDENTES
Fecha	Origen	
18/11/71	Ahora	Candidato como 3er. suplente del 24 titular a la Camara de Representantes en las elecciones de 1971 por la lista 808 Frente del Pueblo del Frente Amplio. (X).

MINISTERIO DE DEFENSA NACIONAL
S. I. D.

20.2.76

087599-7

Dep. I Secc. I
Sub - Secc. G
Ficha Nro. ____ Confec. ____

LIMA
Apellidos

Alba
Nombres

DOCUMENTOS: C/C ..... Serie ..... Nro. C/I. ..... Nro. ..... Dpto.

OTROS DOC. ..... Pasaporte ..... Lib. Enrol. ..... etc.

NACIMIENTO: ..... Fecha ..... Lugar

DOMICILIO: ..... Calle ..... Nro. ..... Teléf. ..... Ciudad o Localidad

PROFESION U OCUPACION: Profesora de Literatura

LUGAR: Liceo del Chuy CARGO: .....

IDEOLOGIA POLITICA: Izquierdista CLASIFICACION: Activa

DATOS COMPLEMENTARIOS: ..... Est. Civil ..... Conyuge ..... Hijos

..... Otros familiares

82

Fecha	Documentos	087599 ANTECEDENTES A REGISTRAR
3.2.76	0176	Hermana del sedicioso procesado actualmente recluído Hugo Raúl LIMA ACOSTA. Figura en nómina de Profesores de Educación Básica y Superior y de la U.T.U.,que concurrieran al Encuentro Nacional de Profesores y Directores el día 19 de enero de 1976, representando al Liceo del Chuy. Casada con Manohel COHELO, también Profesor del Liceo. (Eval. A-1) (K)
14.2.76	0207	Indica lo mismo que el anterior. (Eval. A-1) (K)

SERVICIO DE INFORMACION
DE DEFENSA
Dep. 1

087600-3

Confeccionado el 2.5.73

VARIOS

FOTO

Apellidos LIMA

Nombres Alberto.

Fecha de Nacimiento

Lugar de Nacimiento

Est. Civil

Cred. Cívica

Céd. Identidad

Otros Documentos

Ocupación

Padre

Madre

Domicilio

Ciudad

Otros datos

70844

CHIESA Hnos. Ltda.

- 82

FICHA COMPLEMENTARIA

DOCUMENTO		087600 ANTECEDENTES
Fecha	Origen	
1971.	Lista 1808	Candidato men. el 39. lugar a la Junta Departamental por el dpto. de Salto sub lema Frente Salteño (SS)
23/2/84	11941 / 82 PAG. 2874	- POSEE ANTECEDENTES EN EL CO.NA.E. - EVAL - A - 1 (CD) INDICA ( ) ( ) ( )
10.05.84	8402822 pag. 275	- Indica Idem al Doc. Lista 1808/71. EVAL A-2 (B)

SERVICIO DE INFORMACION
DE DEFENSA
Dep. 1

087600-3

B1

Confeccionado el 2.5.73

VARIOS

FOTO

Apellidos LIMA

Nombres Alberto.

Fecha de Nacimiento

Lugar de Nacimiento

Est. Civil

Cred. Civica Céd. Identidad

Otros Documentos

Ocupación

Padre

Madre

Domicilio Ciudad

Otros datos

78844

CHIESA Hnos. Lima - 5[illegible] 3 72

- 82

FICHA COMPLEMENTARIA

DOCUMENTO		087600 ANTECEDENTES
Fecha	Origen	
1971.	Lista 1808	Candidato en el 39. lugar a la Junta Departamental por el dptc. de Salto sub lema Frente Salteño (SS)
23/2/84	11941 / 82 PAG. 2874	- POSEE ANTECEDENTES EN EL CO.NA.E. EVAL - A - 1 (CD) INDICA ( ) ( ) ( )
10.05.84	8402822 pag. 275	= Indica Idem al Doc. Lista 1808/71. EVAL A-2 (B)

087601-1

MINISTERIO DE DEFENSA NACIONAL
S. I. D.

Dep. 1 Sec. 1
Sub-Secc. A/N
Ficha Nº ____ Confec. 9/4/73.

LIMA VALDEZ — Amilcar
Apellidos — Nombres

DOCUMENTOS: C/C. B.N.A. 29.685 (3) — 1.310.823 (4)
Serie Nro.

O/I 1.381.823 Mdeo.
Nro. Dpto.

OTROS DOC. _____
Pasaporte Lib. Enrol. etc.

NACIMIENTO: 01.02.1951 (5) Montevideo.(6)
Fecha Lugar

DOMICILIO: Caiguá 3767 (1) José L. Terra No.3437 bis (7) Montevideo. (2)
Calle Nro. Teléf. Ciudad o Localidad

PROFESION U OCUPACION: OFICIAL CARPINTERO (8)

LUGAR: CARLOS VAZ FERREIRA No.3767 (9) CARGO: BUEÑO (10)

IDEOLOGIA POLITICA: _____ CLASIFICACION: _____

DATOS COMPLEMENTARIOS: CASADO (11)
Est. Civil Cónyuge Hijos

PADRES: CARLOS MADRE: BLANCA AIDA (12)
Otros familiares

82

Fecha	Documentos	087601 ANTECEDENTES A REGISTRAR
10/7/72.	Doc.2079.	Detenido en C. Colonia el día 15/6/72, ya que en la carpintearia de su padre fue encontrado un berretín donde ocultaba documentación comprometedora. Liberado el día 16/7/72 por no comprobarsele vinculación con el M.L.N..(bb).
1/8/73	D.2077 PEI	RM2 (GG).-
30/I/973	D. 101 Hoja 4.-	-Liberado el 16/5/972 del Bn.I.4 por disposición del Comando de la Unidad.-(J).-Indica:
12/II/7	D.127 PEI	.Mencionado en el referido documento como residente fuera del ámbito regional.-(J)
19.2.79	D.0274	-Afiliado al PARTIDO COMUNISTA con el No.54.333 desde el 24.4.71 militando en la Agrupación "Marcos Ana" Secc. "LIBER ARCE", siendo presentado por M.FERNANDEZ y ReneeLLAGET, según material incautado por OCOA en Feb/976 "Operación Morgan".-EVALUACION.A-1.-
C.H.C.P.No.70/82 Secc.12a.Mdeo.INGRES		-30.4.82.; En la fecha se contestó dicha Constancia para ingreso en la Intendencia Municipal de Montevideo.-(MV).-Indica del (3) al(12)

SERVICIO DE INFORMACION DE DEFENSA

Dep. 1

087602-9

831

Confeccionado el 20.11.71.

VARIOS

FOTO

Apellidos LIMA NUÑEZ

Nombres ANAROSA

Fecha de Nacimiento

Lugar de Nacimiento

Est. Civil

Cred. Cívica Céd. Identidad 28.984.(Rivera).

Otros Documentos

Ocupación

Padre

Madre

Domicilio Ciudad

Otros datos

20344

B2

FICHA COMPLEMENTARIA

DOCUMENTO		087602 ANTECEDENTES
Fecha	Origen	
8.10.71.	B.72.D.237.	Ocupó la Universidad de la República el 8.10.71, siendo desalojado a las 16.00 horas por la fuerza pública. (W).
29.10.71	16/1	En diciembre de 1970 figura como Becario de la Universidad de la República, percibiendo un sueldo mensual neto de $ 19.008.oc._(E)
21.12.72	Doc. 4315	Indica Doc. anterior, percibiendo un sueldo de $ 19.200 (BB).-

B1

MINISTERIO DE DEFENSA NACIONAL 087603-7
S. I. D.

Dep. I Secc. I
Sub-Secc. G
Ficha Nº..... Confec. 29/1/69

LIMA BIANCHI Angel
Apellidos Nombres

DOCUMENTOS: C/C ..... C/I .....
Serie No No Dpto.

OTROS DOC.: .....
Pasaporte Lib. Enrol. etc.

NACIMIENTO: .....
Fecha Lugar

DOMICILIO: .....
Calle No Telef. Ciudad o Localidad

PROFESION U OCUPACION: Bancario

LUGAR: ..... CARGO .....

IDEOLOGIA POLITICA ..... CLASIFICACION .....

DATOS COMPLEMENTARIOS .....
Est. Civil Conyuge Hijos

Otros familiares

B2

FECHA	DOCUMENTOS	087603 ANTECEDENTES A REGISTRAR
30/4/66	76/33	- Figura en la Lista No. 55 de la Asoc. de Empleados Bancarios del Uruguay, postulándose por el Sistema Preferencial de Suplentes, por el Sector Lista General como No. 1 para la Asamblea General Representativa (capital).- Figura en la Lista No. 3 de la Asoc. de Empl. Bancarios del Urug. postulándose por el Sistema Preferencial de Suplentes por el Sector Lista General (B) como No. 11 para la Asamblea Genral Representativa (capital)
15.8.68	AEBU. Nº269.-	Integrante de la Asociación de Bancarios del Uruguay en la Asamblea General Representativa para el periodo 1968.

MINISTERIO DE DEFENSA NACIONAL 087604-5

S. I. D.

Dep. I Secc. 1

15 JUN. 1977

Sub Secc. G

Ficha Nro. _____ Confec. _____

LIMA LEDESMA — Apellidos

Angel Aguedo — Nombres

DOCUMENTOS: C/C BIA 4138 — Serie Nro. — C/I. 702.498 — Nro. Dpto.

OTROS DOC. _____ — Pasaporte Lib. Enrol. etc.

NACIMIENTO: _____ — Fecha Lugar

DOMICILIO: Santiago Rivas 1696 Ap.004.- — Calle Nro. Teléf. Ciudad o Localidad

PROFESION U OCUPACION: Funcionario de "COOPTROL" .-

LUGAR: _____ CARGO: _____

IDEOLOGIA POLITICA: _____ CLASIFICACION: _____

DATOS COMPLEMENTARIOS: _____

Est. Civil Cónyuge Hijos

Otros familiares

82

Fecha	Documentos	087604 ANTECEDENTES A REGISTRAR
14.3.77	-D.0236-	Figura en una relación de funcionarios de "COOPTROL" (Cooperativa de Trolley-Bus)que usando caulquier tipo de argumentos,incluso amenazando,presionando y agrediendo levantarón firmas para realizar una Asamblea.- Esto,respondería a un comoplot que ha nacido fuera de la mencionada Cooperativa,por elementos comunistas en complicidad con personal de ésta,que respondería a su misma ideología.- Es de hacer notar que parte del personal de esta Cooperativa proviene de la I.M.M. y pertenecían a A. D.E.O.M. (Asociación de Empleados y Obreros Municipales). Evaluación F-6.- (V) 11.4.81-MEMO(A)Nº1813/80-DPTO.C-2/ES.MA.CC.-qq-.

SERVICIO DE INFORMACION
DE DEFENSA
Dep. 1

087605-2

FBI

Confeccionado el 1.8.72.

V A R I O S

FOTO

Apellidos L I M A (1)

Nombres Angel . G UALBERTO

Fecha de Nacimiento

Lugar de Nacimiento

Est. Civil

Cred. Cívica Céd. Identidad

Otros Documentos

Ocupación

Padre

Madre

Domicilio Ciudad

Otros datos

Imp. CHIESA Hnos. Ltda. 4.000 - 11 - 72

052

FICHA COMPLEMENTARIA

DOCUMENTO		087605 ANTECEDENTES
Fecha	Origen	
1971.	Lista 9988	Candidato como 1er.suplente del 13º.titular a la Cámara de Senadores,por el Dpto.de Montevideo,Canelones,S.Jose Flores,Florida,Colonia,Soriano,R.Negro, aysandú, Durazno,Lavalleja, acuarembó,Rivera,C.larga,Rocha, Maldonado,T.y Tres,Salto,Artigas,sub.lema "Frente del Pueblo".- (W).
18.11.71.	"Ahora".	Candidato como 3er.suplente 13º.titular a la Cámara de Representantes en las elecciones de 1971,por la lista 808 "Frente del Pueblo",del Frente Amplio.- (X).
NOV.1971.	LISTA 9988	Candidato como 27º.titular a la Junta Electoral,por el Dpto.de Tacuarembó,sub.lema "Pueblo en Lucha".- (W). (Indica (1) .)
NOV.1971	Lista 988 PDC F.A	Candidato en el 18.lugar a la Junta Departamental por el dpto.de Tacuarembó sub lema Frente del Pueblo(SS)

11941 / 82
PAG 9874

- POSEE ANTECEDENTES EN EL CO.NA.E -
EVAL - A - 1.(C)(O) INDICA ( ) ( ) ( )

23/2/84

SERVICIO DE INFORMACION DE DEFENSA
Dep. I

087606-0

Sección "G"
Gremios
Ficha Nº 2884

Nombres y Apellidos: LIMA Apolinario

Fecha y Lugar Nac.: .....

Cred. Cív.: Serie ..... Nº ..... Ced. Identidad: .....

Otros documentos: .....
(Pasaporte - Libreta enrolam. - etc.)

Domicilio: .....
(Ciudad o Localidad) (Calle) (Nº) (Teléf.)

Profesión: .....

Cargo y Lugar: Obrero de la Bebida

Ideol. Política: ..... Actuación: DIRIGENTE de la Fed. de Obreros y Empleados de la Bebida

Datos Complementarios: .....

Apreciación General: .....

Foto

Ficha confeccionada: Montevideo, 2 de junio de 1967

Form. 4

B2

FICHA COMPLEMENTARIA

Documento		087606 ANTECEDENTES
Fecha	Origen	
1º-6-67	El Popular	-Secretario de Relaciones de la Federación de Empleados y Obreros de la Bebida para el período de 1967.-

SERVICIO DE INFORMACION DE DEFENSA

Dep. 1.

087607-8

831

Confeccionado el 22.9.73

VARIOS

FOTO

Apellidos LIMA de PEREIRA

Nombres Apolonia

Fecha de Nacimiento

Lugar de Nacimiento

Est. Civil

Cred. Cívica Céd. Identidad

Otros Documentos

Ocupación Maestra

Padre

Madre

Domicilio Ciudad

Otros datos

FICHA COMPLEMENTARIA

B.2

DOCUMENTO		087607 ANTECEDENTES
FECHA	ORIGEN	
10.XI/72	"oc 4101	Figura en una lista de maestros simpatizantes del F.Amplio del dpto.de Rivera.(SS)
8.7.81		Se contestó Memo (A) 534/81 para el C.E.P.-11a.Parte (SS)-

087608-6

FS-1

MINISTERIO DE DEFENSA NACIONAL

S. I. D. Ficha confeccionada el 8/9/72

Dep. I Secc. I

Sub-Secc. A/N

Ficha Nro..... Confec. .....

LIMA **PIRIZ (1)** Apolonio

Apellidos Nombres

DOCUMENTOS: C/C. ..... C/I. .....

Serie Nro. Nro. Dpto.

OTROS DOC. .....

Pasaporte Lib. Enrol. etc.

NACIMIENTO: .....

Fecha Lugar

DOMICILIO: .....

Calle Nro. Teléf. Ciudad o Localidad

PROFESION U OCUPACION: .....

LUGAR: ..... **CARGO:** .....

IDEOLOGIA POLITICA: ..... **CLASIFICACION:** .....

DATOS COMPLEMENTARIOS: .....

Esl. Civil Conyuge Hijos

.....

Otros familiares

Fs-2

Fecha	Documentos	087608 ANTECEDENTES A REGISTRAR
1971.	LISTA 4190 RIVERA	-Candidato en el 3er. lugar Suplente a la Junta Departamental. "P".-
1971.	Lista 1808.	Candidato como 3er.suplente del 1er.titular a la Junta Departamental por el dpto.de Rivera sub lema Frente del Pueblo(SS)
10.XI.72	D.4101	Figura en una lista de simpatizantes del F.Amplio del dpto.de Rivera.(SS)
5.1.83	23504	El 25 de noviembre de 1982 se realizó una reunión en el restaurante "AUGUSTO" en la ciudad de Livramento con los integrantes del Movimiento por el Voto en Blanco, entre los cuales se encontraba el causante. Eval.: B-2. (CA). Indica: (1)
20-10-83	31320/00	Mencionado en Actas de interrogatorio labradas en la C. de Rivera a: Arturo PEREYRA GUTIERREZ, Juan José [illegible], Aldo MACHADO, y Ernesto MORALES SOUZA; en relación a una reunión realizada en C. Livramento el 24-3-83, en la cual se trató la formación de un nuevo partido político integrado por sectores de los partidos tradicionales y por el PDC. Eval.:A-1 (3I)

23/9/94

11941 / 82
PAG. 2874

- POSEE ANTECEDENTES EN EL CO.RA.E -
EVAL - A - 1 (C) INDICA ( ) ( ) ( )

SERVICIO DE INFORMACION DE DEFENSA 087609-4

831

Dép. 1

Confeccionado el 17 de Octubre de 1967-

VARIOS

FOTO

Apellidos LIMA

Nombres Arturo

Fecha de Nacimiento

Lugar de Nacimiento

Est. Civil

Cred. Cívica: Céd. Identidad

Otros Documentos

Ocupación (1) Delegado de los jubilados del Banco de Seguros. (Sección Accidentes

Padre

Madre

Domicilio Ciudad

Otros datos:

70544

FICHA COMPLEMENTARIA

152

DOCUMENTO		087609 ANTECEDENTES
Fecha	Origen	
5 de Mayo/67	B.42/ D.2	-Indica (1) -Habló en un mitin realizado en la ciudad de Fray Bentos con motivo de la celebración del 1º de Mayo.-
3/2/84	11941 / 82 PAG. 2875	-POSEE ANTECEDENTES EN EL CO.NA.E- EVAL - A - 1 (CD) INDICA ( ) ( ) ( )

087610-2

Ts-t

JUNTA DE COMANDANTES EN JEFE "VARIOS"
S. I. D.

Dep. I Secc. I
Sub. Secc. A/N
Ficha N.º ..... Confec. 29.10.82

LIMA RODRIGUEZ (Apellidos) Arturo (Nombres)

DOCUMENTOS: C/C BZA 28.077 (1) C/I. 1.644.743-8 (2)
Serie N.º N.º Dpto.

OTROS DOC. .....
Pasaporte Lib. Enrol. etc.

NACIMIENTO: 22 años (1979) 13.3.56 (3) Montevideo(4)
Fecha Lugar

DOMICILIO: Antonio Díaz 4590 - Carafí 1108 (5)
Calle N.º Teléf. Ciudad o Localidad

PROFESION U OCUPACION: Jornalero (6)

LUGAR: ..... CARGO: .....

IDEOLOGIA POLITICA: ..... CLASIFICACION: .....

DATOS COMPLEMENTARIOS: Soltero (7)
Est.Civil Cónyuge Hijos

..... Otros familiares

Fecha	Documentos	087610 ANTECEDENTES A REGISTRAR 11-2
25.9.82	20000 RE18427	- 21.1.80: ex-militar perteneciente a la División de Ejército 1, procesado por el delito de "Irrespetuosidad" a cuatro meses de prisión.-Eval. B-2 (O-BA)
2.9.82	18427	Figura en el 215 lugar de la lista ABQ del Partido COLORADO Agrupación PACHECO - BAGNECASCUE Dpto. de MONTEVIDEO como candidato para integrar los deliberantes Departamentales y Convenciones Nacionales en las Elecciones internas de los PP.PP. del 28 de Noviembre de 1982. (O-BA) ENVIA C1) a (7)
13.10.82	- - - - -	Por Oficio Nº 834/82 el S.I.D. comunica a la Corte Electoral, que de acuerdo a las disposiciones vigentes, no existen objeciones para que el causante integre la lista de referencia. (O-BA)

VARIOS

T9-1

087611-0

JUNTA DE COMANDANTES EN JEFE

S. I. D.

DEP. I SECC. I

SUB SECC. A/N

FICHA Nº ____ CONFEC. 22.5.82

LIMA — Apellidos

Arturo S. — Nombres

DOCUMENTOS: C/C ____ Nº ____ Dpto. C/I. ____ Serie ____ Nº

OTROS DOC. ____ Pasaporte ____ Li. Enrol ____ etc.

NACIMIENTO: ____ Fecha ____ Lugar

DOMICILIO: ____ Calle ____ Nº ____ Teléf. ____ Ciudad o Localidad

PROFESION U OCUPACION: ____

LUGAR: ____ CARGO: ____

IDEOLOGIA POLITICA: ____ CLASIFICACION: ____

DATOS COMPLEMENTARIOS: ____ Est. Civil ____ Cónyuge ____ Hijos

____ Otros familiares

Fg-2

FECHA	DOCUMENTOS	087611 ANTECEDENTES A REGISTRAR
06.10.81	D. 8457	-Integrante al 8/10/73 de Logia Masónica "UNION Y FRATERNIDAD RIVERENSE". Evaluación: A-2 . (VL) (LA).-Indica ( ) ( ) ( ) ( ) ( ).

18 SET. 1974 FS-1

MINISTERIO DE DEFENSA NACIONAL

S. I. D. 087612-8

Dep. 1 Sec. 1

Sub - Secc. A/N

Ficha Nro. ..... Confec. .....

LIMA — Apellidos

Astur — Nombres

DOCUMENTOS: C/C. ..... Serie ..... Nro. C/I. ..... Nro. ..... Dpto.

OTROS DOC. ..... Pasaporte ..... Lib. Enrol. ..... etc.

NACIMIENTO: ..... Fecha ..... Lugar

DOMICILIO: ..... Calle ..... Nro. ..... Telef. ..... Ciudad o Localidad

PROFESION U OCUPACION: ANCAP - Refinería de "La Teja".-

LUGAR: Planta de generación térmica (1) CARGO: .....

IDEOLOGIA POLITICA: ..... CLASIFICACION: .....

DATOS COMPLEMENTARIOS: ..... Est. Civil ..... Cónyuge ..... Hijos

..... Otros familiares

Fs-2

Fecha	Documentos	087612 ANTECEDENTES A REGISTRAR
12.9.74	Doc.2305	Figura en una relación de funcionarios comunistas y activistas de la mencionada refinería.-qq-.Ev.:B-2.-
14.5.75	Doc.1084	-Idem. Doc. anterior. Indica (1). Eval.B-2.(0)-

SERVICIO DE INTELIGENCIA
División I
(Seguridad)

MINISTERIO DE DEFENSA NACIONAL
SERVICIO DE INFORMACION DE DEFENSA
M/F
I.D. 087613-68

Sección «A»
Act. Ant. Nac.
Ficha N.º 0420.

Nombres y Apellidos: LIMA, Bartolo
("Alias" El Negro).-
Fecha de Nacimiento:
Lugar de Nacimiento:
(País - Ciudad o Localidad - etc.)
Cred. Civ.: Serie N.º Ced. Identidad:
Otros documentos:
(Pasaporte - Libreta Enrolam. - etc.)

Foto

Domicilio: Melo. Barrio Castagnet.
(Ciudad o Localidad) (Calle) (N.º) (Telef.)

Filiación
- Edad Aparente ..... Color del Cutis
- Color del Cabello ..... Estatura Aproximada
- Complexión ..... Aspecto Social
- Señas particulares

Ficha confeccionada en Montevideo, el 20 de marzo de 1963.

087613

F1-2

ACTIVIDADES

(1) Laborales: Profesión Empleado. Lugar de trabajo .....
Cargo Técnico de Radio "Cerro Largo" (1) Antigüedad .....

Otras Actividades .....

(2) Políticas: Ideología Comunista Actuación .....

Antecedentes 2do. Suplente del 1er. titular al Consejo Dptal. de Cerro Largo por FIDEL en las elecciones de noviembre de 1962.
Antecedentes familiares Dionisio (hermano).-

(3) Sociales: Estado Civil ..... Religión ..... Figuración .....

Grado Instrucción ..... Lugares que frecuenta .....

(4) Económicas: Situación ..... Capital aprox. ..... Vehículo
marca y N.o

Otros datos .....

Datos Complementarios .....

Apreciación Personal Gral. .....

LIMA, FICHA COMPLEMENTARIA Bartolo.- 5-3

Documento		087613 Antecedentes
Fecha	Origen	
23-Oct-965.	B-24-D-11.-	- Recientemente empleado como especialista en control en la planta emisora de Radio Cerro Largo de esta ciudad. Fue orador comunista. Conjuntamente con su hermano activo comunista, hacían pegatinas en la ciudad en horas de la noche. También trabaja en la casa de electricidad de Adel BRITOS, ubicada en la calle La Rosa casi Río Branco, de la ciudad de Melo.-
9-V-966.-	B-24-D-3.	Figura en una relación de Elementos Integrantes y Autoridades del Partido Comunista del Departamento de Cerro Largo.-
22-VIII-966.	B-24-D-4.- B-22-D-1-	-Desde la Ciudad de Melo se informa que el reseñado no fue visto en los lugares que comunmente frecuenta, mientras en la Ciudad de Montevideo se estuvo realizando el "XIX Congreso del Partido Comunista" lo que induce suponer que habría partido con destino a Montevideo, para participar en el Congreso de referencia, ignorándose los medios que haya podido utilizar.-
19/VII/1968	B.54/D.1	-Encargado de la Planta de Transmisión de Radio "Cerro Largo".- Se presume que realiza transmisiones con equipo propio luego del cierre del programa de dicha emisora, utilizando su antena.-/s

FICHA COMPLEMENTARIA

Documento		087613 Antecedentes
Fecha	Origen	
		hermano del comunista activista, Dionisio Lima.- Indica (1)
1971.	Lista 1001 Depto. CERRO LARGO	-Candidato en el 2do. lugar Suplente del ler. Titular a la la Junta Electoral, en las listas del P.Comunista para las elecciones de 1971. "PP".-
30.4.76	D. .0572	Afiliado al P.C. de Cerro Largo con el Carnet No. 15833, con fecha de ingreso 24.7.61, Secc. Melo. Presentado por la Federación Obrera de Cerro Largo, Trabaja en "Viveres de Brito". C.C. CBG (sin nro.), de 21 años en 1961.- Evaluación Bº1.-(I).-

FJ-S

SERVICIO DE INFORMACION DE DEFENSA

087613

Dep. 1

Confeccionado el 22 de Mayo de 1970

VARIOS

FOTO

Apellidos LIMA

Nombres "Negro" (alias)

Fecha de Nacimiento

Lugar de Nacimiento

Est. Civil

Cred. Cívica Ced. Identidad

Otros Documentos

Ocupación

Padre

Madre

Domicilio Ciudad (1) Melo (Dpto. de Cerro Largo)

Otros datos:

7054

FICHA COMPLEMENTARIA

DOCUMENTO		087613 ANTECEDENTES
Fecha	Origen	
9/V/68	B.24/D.9	_Notorio simpatizante del Partido Comunista local. Indica①
23/2/84	11941 / 82 PAG 875	- POSEE ANTECEDENTES EN EL CO.NA.E- EVAL - A - 1.C(1) INDICA ( ) ( ) ( )

SERVICIO DE INFORMACION
DE DEFENSA
Dep. I

087614-4

Fg-1 ..... Sección
Act. Ant. Nac.
Ficha Nº .....

Nombres y Apellidos: LIMA, Basilio

Fecha de Nacimiento: .....

Lugar de Nacimiento: .....
(País - Ciudad o Localidad - etc.)

Cred. Cív.: Serie ..... Nº ..... Ced. Identidad: .....

Otros documentos: .....
(Pasaporte — Libreta Enrolam. — etc.)

FOTO

Domicilio: (1) Montevideo (Ciudad o Localidad) Barcelona (Calle) 1645 (Nº) (Teléf)

Filiación

Edad aparente ..... Color del Cutis .....

Color del Cabello ..... Estatura Aproximada .....

Complexión ..... Aspecto Social .....

Señas particulares ~~[illegible]~~

Ficha confeccionada en Montevideo el 16 de Julio de 1969

Fórm. 1

087614

A-2

ACTIVIDADES

(1) **Laborales:** Profesión ..... Lugar de trabajo .....

Cargo ..... Antigüedad .....

Otras Actividades .....

(2) **Políticas:** Ideología (2) Comunista Actuación (3) U.J.C.

Antecedentes (4) Círculo Cerro (UJC)- Carnet Nº 836 - Ingresó 13/9/58

Antecedentes familiares .....

(3) **Sociales:** Estado Civil ..... Religión ..... Figuración .....

Grado Instrucción ..... Lugares que frecuenta .....

(4) **Económicas:** Situación ..... Capital aprox. ..... Vehículo .....
marca y Nº

Otros datos .....

Datos Complementarios .....

Apreciación Personal Gral. .....

LIMA Basilio 53

FICHA COMPLEMENTARIA

Documento		087614 ANTECEDENTES
Fecha	Origen	
III/1962	Mondel Nº 161	- Indica ① al ④
12/XI/980	- - - - - - - - (PP)	-Se cont. en C.H.C.P. Nº 52/80 J.P. Rocha (Secc.5ta) a nombre de LIMA, Basilio, no pudiendose establecer de que se trate de la misma persona.- -El Dpto.Nº3 /DNII, registra idem. anotación S.I.D

MINISTERIO DE DEFENSA NACIONAL

S. I. D.

087615-1

Dep. I Secc. I

Sub-Secc. **A/N**

Ficha Nº ..... Confec. .....

LIMA PEREYRA — Apellidos

Brisa — Nombres

DOCUMENTOS: C|C ..... Serie ..... Nº ..... C|I ..... Nº ..... Dpto.

OTROS DOC.: ..... Pasaporte ..... Lib. Enrol. ..... etc.

NACIMIENTO: ..... Fecha ..... Lugar

DOMICILIO: (1) Manuel Meléndez — Calle — 740 — Nº — Treinta y Tres — Telef. — Ciudad o Localidad

PROFESION U OCUPACION: .....

LUGAR: ..... **CARGO** .....

IDEOLOGIA POLITICA (2) Comunista - UJC.- **CLASIFICACION** (3) Círculo Treinta y Tres

Carnet Nº2169 - Ingresó:20/1/60

DATOS COMPLEMENTARIOS ..... Est. Civil ..... Conyuge ..... Hijos

..... otros familiares

Ficha confeccionada en:Montevideo,22 de Octubre de 1969

B2

FECHA	DOCUMENTOS	087615 ANTECEDENTES A REGISTRAR
III/62	Mondel Nº161 - Indica ④ al ③	

SERVICIO DE INTELIGENCIA

División I

(Seguridad)

MINISTERIO DE DEFENSA NACIONAL
SERVICIO DE INFORMACION DE DEFENSA

IA 08716-90

Sección -A-

Act. Ant. Nac.

Ficha N. [redacted]

Nombres y Apellidos: LIMA, Carlos.-

Foto

Fecha de Nacimiento:

Lugar de Nacimiento:
(País - Ciudad o Localidad - etc)

Cred. Civ.: Serie ..... N.° ..... Ced. Identidad: .....

Otros documentos:
(Pasaporte - Libreta Enrolam. - etc.)

Domicilio: MONTEVIDEO, Canelones No. 1085.-
(Ciudad o localidad) (Calle) (N.o) (Telef.)

Filiación

Edad Aparente ..... Color del Cutis .....

Color del Cabello ..... Estatura Aproximada .....

Complexión ..... Aspecto Social .....

Señas particulares [redacted]

Ficha confeccionada en MONTEVIDEO, el 4 de Agosto de 1961.-

087616

82

ACTIVIDADES

(1) Laborales: Profesión ..... Lugar de trabajo .....

Cargo ..... Antigüedad .....

Otras Actividades .....

.....

(2) Políticas: Ideología COMUNISTA.- ..... Actuación .....

Antecedentes .....

Antecedentes familiares .....

(3) Sociales: Estado Civil ..... Religión ..... Figuración .....

Grado Instrucción ..... Lugares que frecuenta .....

(4) Económicas: Situación ..... Capital aprox. ..... Vehículo ..... marca y N.o

Otros datos .....

Datos Complementarios .....

Apreciación Personal Gral. .....

.....

.....

LIMA, FICHA COMPLEMENTARIA Carlos.- 53

Documento		087616 Antecedentes
Fecha	Origen	
4-VIII-961.-	Inf.J.P.de Montevideo.-	Afiliado a la "Unión de las Juventudes Comunistas" (UJC), Circulo " Sur ".-
12-V-67	B15(1)-D2	Integrante de la lista 20 de tendencia comunista (línea Moscú) para el Consejo Ejecutivo de la Asociación de Estudiantes de Preparatorios durante el Período 67-68.
21/XI/981	---------	Se contestó Memo(A)N°2340/81 para el Bn.Inf.Nro.2 (LG).-

SERVICIO DE INTELIGENCIA

Dep. I (Seguridad)

Sección

MINISTERIO DE DEFENSA NACIONAL M/F
SERVICIO DE INTELIGENCIA

Ficha N.o ..... confeccionada el 14.V.65.

I.V.0203 - 7952

087617-7

Foto

Apellidos LIMA

Nombres Carlos

Fecha de Nacimiento:

Lugar de Nacimiento:

Cred. Civ.: Ced. Identidad:

Prontuario: F. Censal:

Padre:

Madre:

Domicilio: Caiguá 3767. Ciudad: Montevideo.-

Otros datos (Documentos y señas personales)

7053

B2

FICHA COMPLEMENTARIA

Documento			087617 Antecedentes
N.º	Fecha	Origen	
B.76.D.6.	14.V.65.		-Reside en Caigua 3767.recibe propaganda comunista.. -Evaluación F-6.

[redacted]

B1

087618-5

JUNTA DE COMANDANTES EN JEFE ANTINACIONAL

S. I. D.

Dep. I Secc. I

Sub Secc. A/N

Ficha No. ..... Confec. 12.5.83

LIMA CARABAJAL (Apellidos) CARLOS (Nombres)

DOCUMENTOS: C/C. B.U.B. 14766 (Serie / No.) **C/I.** 946.464 (1) (No. / Dpto.)

OTROS DOC. (Pasaporte / Lib. Enrol. / etc.)

NACIMIENTO: 31 años en 1969 5.12.1938 (Fecha) Montevideo (2) (Lugar)

DOMICILIO: Bernando Susviela 4443 Vicente Basagoiti 4505 desde 1982, 1973/82 Manuel H.Obes 4061/5. (3)

PROFESIÓN U OCUPACIÓN: Vendedor Reparto Fábrica Nacional de Cerveza. Changas desde 21.5.82, de 1973/21.5.82 Fca.Nal.de Cerveza.(4)

LUGAR: ..... **CARGO:** .....

IDEOLOGÍA POLÍTICA: ..... **CLASIFICACIÓN:** .....

DATOS COMPLEMENTARIOS (Est. Civil / Cónyuge / Hijos)

HIJO DE: CARLOS GIL Y ENEDINA (5)

(Otros familiares)

FECHA	DOCUMENTOS	087618 ANTECEDENTES A REGISTRAR
.12.5.83	D.0274/79	-30.11.1969: Afiliado al Partido Comunista con el Nº42627, militando en el Secc.8va.Agrupación Cervecería; Presentado para su afiliación por Juan LINETTO y Walter YANAC, según material incautado por OCOA, en Feb.1976. EVALUACION: A-1.-
12.5.83 CHCPN SECC.19a.MDEO. R.E.Nº	40/83 INGR. I.M.deM. 25935/83	-DATOS DE LA D.I.I.: 30.11.1969: Afiliado al PARTIDO COMUNISTA, según material incautado a raíz de la detención de Rodney Arismendi el 8.5.1974. -7.4.83: En la fecha se contestó dicha constancia a nombre del causante, para ingreso en la Intendencia Municipal de Montevideo. Indica del (1) al (5) (MV).-

[redacted]

087619-3

B1

JUNTA DE COMANDANTES EN JEFE

S. I. D.

VARIOS

Dep. I Secc. I

Sub Secc. ~~A/N~~

Ficha Nro. _____ Confec 21.3.83

LIMA TOCHELLU — Carlos

Apellidos — Nombres

DOCUMENTOS: C/C _____ C/I. _____

Serie Nro. Nro. Dpto.

OTROS DOC. _____

Pasaporte Lib. Enrol. etc.

NACIMIENTO: _____

Fecha Lugar

DOMICILIO: _____

Calle Nro. Teléf. Ciudad o Localidad

PROFESION U OCUPACION: Comerciante del Casino de Carmelo

LUGAR: _____ CARGO: _____

IDEOLOGIA POLITICA: _____ CLASIFICACION: _____

DATOS COMPLEMENTARIOS: _____

Est. Civil Cónyuge Hijos

Otros familiares

[redacted]

82

Fecha	Documentos	087619 ANTECEDENTES A REGISTRAR
21.3.83	D.0901/80-22/NOV/980: (...)	Participó en una reunión política organizada en Carmelo por un grupo de vecinos y autorizada por la Jefatura de Policía, la misma tuvo carácter informativo sobre el Proyecto de la Nueva Constitución.. Dicha reunión se desarrollo en un clima de total normalidad. EVAL:A-1.- (SM).-
25.7.83	0681/80 pag.2y3	11.10.00 - Participo en la reunion celebrada por el P. Colorado en Radio Carmelo de la ciudad del mismo nombre, la que tuvo caracter informativo respecto al proximo plebiscito constitucional y en la que los disertantes se mostraron partidarios del SI. Eval:A-1 (OO)

17 JUL. 1974

MINISTERIO DE DEFENSA NACIONAL 087620-1

S. I. D.

Dep. I Secc, I

Sub - Secc. G

Ficha Nro.____ Confec.____

LIMA TABOADA — Apellidos

Carlos Alberto — Nombres

DOCUMENTOS: C/C.____ (Serie / Nro.) C/I. 1.147.025 (Nro. / Dpto.)

OTROS DOC.____ (Pasaporte / Lib. Enrol. / etc.)

NACIMIENTO: 24 años en 1973 (Fecha / Lugar)

DOMICILIO: Ejido 1233 ap. 2 (Calle / Nro. / Telél. / Ciudad o Localidad)

PROFESION U OCUPACION:____

LUGAR:____ CARGO:____

IDEOLOGIA POLITICA:____ CLASIFICACION: Dpto. [illegible]

DATOS COMPLEMENTARIOS:____

Est. Civil [illegible] Conyuge Hijos

Otros familiares

82

Fecha	Documentos	87620 ANTECEDENTES A REGISTRAR
17.5.73	1638	Figura en lista de dirigentes de la F.U.S. (K) (Eval.A/2) (LJT).-
21.4.73	1658	Indica lo mismo que el anterior. (K)

SERVICIO DE INFORMACION DE DEFENSA

Dep. 1

V A R I O S

087621-9

Confeccionado el 2 de junio de 1976

FOTO

Apellidos LIMA PEREIRA (1)

Nombres Carlos ALFREDO (2)

Fecha de Nacimiento 19-5-942(4)

Lugar de Nacimiento

Est. Civil

Cred Cívica GDA 25918(5) Céd. Identidad 1.381.191(6)

Otros Documentos

Ocupación Maestra (Esc. Nº. 189) DIRECTORA → CANELONES (3)

Padre

Madre

Domicilio Ciudad Canelones

Otros datos

Imp. CHIESA Hnos. Ltda. 10.000 - 12 - 73

82

FICHA COMPLEMENTARIA

DOCUMENTO		087621 ANTECEDENTES
Fecha	Origen	
2.4.76	O 477	-Figura en una lista de maestros destituidos por el Consejo de Educación Primaria.-(P).Eval.A-1.
25.05.82	D. 15210/98	Funcionario del CONAE que fue sumariado en aplicación del procedimiento disciplinario previsto en la Ordenanza No. 17. Destituido por R. I. No. 34/69/76, de 21/9/76.* Evaluación: A-1. Indica (1) (2) (3) ( ) (VL)

* Se dejó sin efecto el procedimiento disciplinario porque ya había sido destituido por R.I Nº 9/7/76 de 18/3/76 en la que se lo habilitaba para el ejercicio de la docencia. —

23/09/84

11941 / 82	- POSEE ANTECEDENTES EN EL CO.NA.E -
PAG. 2875	EVAL - A - 1 (CD) INDICA (9) (5) (6)

81

JUNTA DE COMANDANTES EN JEFE
S. I. D.

087622-7

Dep. I Secc. I
Sub. Secc. VARIOS
Ficha N.º ..... Confec. 25.11.82

LIMA GONZALEZ (Apellidos) — Carlos Giovani (Nombres)

DOCUMENTOS: C/C S.A.A. 17.261 (Serie) C/I. 26.970 (N.º) Lavalleja (Dpto.)

OTROS DOC. (Pasaporte / Lib. Enrol. / etc.)

NACIMIENTO: 06/12/923 (Fecha) Minas -Lavalleja (Lugar)

DOMICILIO: Pública 22 s-n - Barrio Estación Minas (Calle / N.º / Teléf. / Ciudad o Localidad)

PROFESION U OCUPACION: Empleado

LUGAR: C.S.E. CARGO:

IDEOLOGIA POLITICA: CLASIFICACION:

DATOS COMPLEMENTARIOS: Casado (Est.Civil / Cónyuge / Hijos)

Hijo de Justo Rufino y María Isabel
Otros familiares

[redacted]

82

087022

Fecha	Documentos	ANTECEDENTES A REGISTRAR
22.9.82 (R.E.19.170)	19.687	- 14/V/70 - En la fecha registra entrada como detenido en la Secc.1a. de Minas por "INFRINGIR MEDIDAS PRONTAS DE SEGURIDAD".-Eval.:B-2.(K).-
15.9.82	19170	Figura en el 18 lugar de la lista SAT del Partido COLORADO Agrupación UNIDOS Y MAGARO Dpto. de CANELONES como candidato para integrar los Deliberantes Departamentales y Convenciones Nacionales en las Elecciones internas de los PP.PP. del 28 de Noviembre de 1982. (K)(43)
16.10.82	—	Por Oficio Nº. 880/82 el S.I.D. comunica a la Corte Electoral, que de acuerdo a las disposiciones vigentes, no existen objeciones para que el causante integre la lista de referencia. (K)(43)

Ficha confeccionada: 18 de Diciembre de 1970.-

MINISTERIO DE DEFENSA NACIONAL
S. I. D.

087623-S

Dep. I Secc I
Sub-Secc. A/N
Ficha N.o..... Confec.....

LIMA (Apellidos) Carlos María (Nombres)

DOCUMENTOS: C/C ..... (Serie / N o) C/I ..... (N.o / Dpto.)

OTROS DOC. ..... (Pasaporte / Lib. Enrol. / etc.)

NACIMIENTO ..... (Fecha / Lugar)

DOMICILIO: ..... (Calle / N.o / Teléf. / Ciudad o Localidad)

PROFESION U OCUPACION: .....

LUGAR: ..... CARGO: .....

IDEOLOGIA POLITICA (1) Comunista CLASIFICACION (2) Afiliado a la CNT.-

DATOS COMPLEMENTARIOS ..... (Est. Civil / Cónyuge / Hijos)

..... (Otros familiares)

052

Fecha	Documentos	087623 ANTECEDENTES A REGISTRAR
9/8/65	75/1377	-Es firmante demo Presidente Interino de la resolución adoptada en la reunión realizada por la prensa oral y escrita en el Club casa del empleado en la ciudad de Rivera contra el jefe de Policía de esta ciudad por negarle información.-
3/V/68	23/6	-El 1º/V/68 se realizó un acto organizado por la Central de Trabajadores de Rivera,antes de dicho acto se realizó una marcha portando carteles con inscripciones,hasta la Plaza Rio Branco donde depositaron una ofrenda floral en el el Monumento de Artigas,luego el mencionado hizo uso de la palabra.-(Eval.A-2)(LL).-
2/5/68	49/2	- Oroador en un acto del Partido Comunista en la Ciudad de Rivera.-Indica ① y ②

087623

F3

LIMA — APELLIDOS

Carlos — NOMBRES

FOTO

Fecha y Lugar de Nacimiento

Domicilio Estocolmo (Suecia)

Documentos

Nacionalidad Uruguayo

Profesión

Nombre del Padre Nacionalidad

Nombre de la Madre Nacionalidad

Estado Civil Nombre del Cónyuge

Nacionalidad del Cónyuge

Nombre y edad de los hijos

Otros datos El mencionado es el responsable de una [illegible]

54.

FECHA	ORIGEN	087623 ANTECEDENTES
		sión en el Uruguay", que se realizó el 11 de abril de 1979, con punto de reunión en Karlaplan para marchar hacia la Embajada del Uruguay, y que el tema fue contra la opresión política en Uruguay. Al parecer el acto careció de relevancia y trascendencia. (Inf. del doc. por persona Nº 153 del 27.4.79)(S.D.S.).- (FALTA DOCUMENTO)

087624-3

B1

E

MINISTERIO DE DEFENSA NACIONAL
S. I. D.

Dep. 1 Secc. I
Sub-Secc. A/N
Ficha Nro. ..... Confec. 28/8/972

LIMA ACOSTA (Apellidos) Carlos María (Nombres)

Alias: "POCHO"

DOCUMENTOS: C/C. BNA-7564 (6) (Serie, Nro) C/I. 516.357 (Nro.) (Dpto.)

OTROS DOC. (Pasaporte) (Lib. Enrol.) (etc.)

NACIMIENTO: 52 Años (1972) (Fecha) (Rocha) 16/9/1920 (1) (Lugar)
A. Sykerman 4012 (5)

DOMICILIO: Caiguá 3767 (Calle) Montevideo (Nro.) Conchillas (Dpto de Colonia (1972) (2) (Teléf.) (Ciudad o Localidad)

PROFESION U OCUPACION: Carpintero

LUGAR: Conchillas CARGO: (3)

IDEOLOGIA POLITICA: CLASIFICACION: "Comité Nacional Coordinador de Apoyo a la Revolución C[illegible]"

DATOS COMPLEMENTARIOS: Casado (Est. Civil) Blanca Aida VALDEZ (7) (Cónyuge) Carlos, Egmont, Enrique, Amílcar y Silva (7) (Hijos)

Hijo: Trajano y M[illegible] (4) Padres: Fallecidos (9) Hermanos: [illegible] Vicente, María [illegible], [illegible] (Detenido), Orl[illegible] y [illegible] (Otros familiares)

052

Fecha	Documentos	087624 ANTECEDENTES A REGISTRAR
28/6/972	J.P.M.P.M. 1963.	Es detenido en procedimiento efectuado en el Dpto. de Colonia, junto a un grupo de extremistas que planeaban un asalto a la Suc. de ese Departamento del Banco República. Era arrendatario de una carpintería en Conchillas; la cual funcionaba de pantalla para la organización. Allí se localizaron 3 escondrijos, en uno de los cuales se pensaba guardar lo hurtado del Banco.-(J).-
1/VI/972	Inf. Direc. 393.-	Por un capturado en un local de Caiguá 3767, bajo cobertura de una carpintería, funcionaba un "grupo de Servicios", integrado por el mencionado y ademas por RAUL; OLIVIA; ERNESTO (jefe del grupo) y ARTURO.-(J).- EVALS A-1
23/X/972	D.3706 R/D	Permanece detenido en una Unidad de las FF.AA.-(J).-
Nov./72.	Doc.4483.	Procesado el día 29/11/72, por los delitos de "Atentado a la constitución en el grado de Conspiración seguida de actos preparatorios" y / "Asociación para Delinquir".(bb).
10/7/72.	Doc.2079.	En procedimiento efectuado el día 14/6/72 en la carpintería de su propiedad en Pueblo Conchillas, se logró dejar al descubierto 3 "barretinas". (bb).
9/7/73	D. 1502	Se encuentra detenido en el E.M.R. No.1 (Libertad)- (GG).- Eval: A-2
24/4/74	0988	28/3/1963: Figura en una libreta de anotaciones ocupada en allanamiento practicado en la finca del anarquista DAVID ROSENGURT. Indica: ① ② ③ ④ (V) Eval. B-2 (BB).-

[redacted] Carlos Mario 15/6/72

FECHA	DOCUMENTOS	087624 ANTECEDENTES A REGISTRAR 83
20/5/77	D.048[illegible]	-Figura en una nómina de privados de libertad en el cuartel del Ejército el 6/6/77. Lugar de Reclusión: [illegible].1 Eval.A-1 (i).-
20/5/77 PTE	Doc.0475 (B)	6/8/76. Detenido el 15/6/72.- Procesado.- Eval.A-1.- (i).
16.3.78 Of.6045/[illegible]/78	D. 258	- Figura en una nómina de reclusos que fueron liberados del E.M.R. No. 1 (Libertad), debiéndose presentar en el Gr, A. No. 5, de acuerdo a lo que establecen las "Normas Generales que rigen las actividades de civiles bajo responsabilidad del Ejército. (S).-
30.4.78	Doc.530	Figura en relación de Movimientos de Recluídos al 31.12.77. Condenado el 2.12.77.CAUSA DEL MOVIMIENTO:Libertad Provisio nal,Art.511.JUEZ:1ra.I.4to.T.FECHA DE DETENIDO:15.1.72.- Eval.A-1.- (i).
10.4.78 Of. 1056/78 Policía Colonia	0395	Se establece que ha quedado bajo el Régimen de "LIBERTAD PROVISORIA" decretada por el Supremo Tribunal Militar, en el cuarto trimestre del año 1977. (BB).-

23/2/84	11941 / 82 PAG 875	- POSEE ANTECEDENTES EN EL CO.NA.E - EVAL - A - 1.C (D) INDICA ( ) ( ) ( )

B.4

FECHA	DOCUMENTOS	087624 ANTECEDENTES A REGISTRAR
17.4.78	Doc.453	-Figura en relación de Movimientos de Recluídos al 28.2.78. Fué BAJA del EMIR.1 el 17.2.78.CAUSA DEL MOVIMIENTO:Libertad Provisional.-JUEZ:M.1a.I.4to.T.FECHA DE DETENIDO:15.6.972.-ANTECEDENTES:Art.132inc.6,137,150 CPO.-Eval.A-1.-(i).
16.02.82	D. 5757/ 34	-Figura en una relacion de la Corte Electoral, de ciudadanos inscriptos en el Registro Civico Nacional, que se encuentran comprendidos en el Art. 1, Literal "B" del Acto Institucional No. 4, con prohibicion de ejercer el derecho de voto. (Procesados por delitos de "Lesa Nacion").EVALUACION A-1(VL) Indica (5) (6)
16.02.82	D.6004/81/ 34	-Se encuentra comprendido en el Art.lo. literal b) del Acto Institucional No.4,por haber sido procesado el 10 / 11 / 72 por los delitos previstos en. C.P.M. C.P.O. 132 inc.6 y 137, 150 EVALUACION A-1 (LA)
1.9.83	1301/80 pág.5	En consolidado de P.M.E. del 30.06.80 figura como: L.Vigilada, Pase a Cat."C", Unidad de Control Gpo.A.5. Eval A-1.(ME)

087624

FECHA	DOCUMENTOS	LIMA ACOSTA Carlos ANTECEDENTES A REGISTRAR
28.05.83	24739/83 Pág.030	-03.03.83-Figura en una relación procedente de la F. M.E., de libertades vigiladas, categoría "C".Unidad de control:Grp.A.5.Detenido el 15.06.72, liberado el 17. 02.78.Perteneciente al M.L.N.-EVAL:A-1 (9)
28.05.83	24862/83 Pág.059	-08.03.83-Indica idem Doc. 24739/83.-EVAL:A-1 (9)
28.05.83	18378/82	-02.09.82-Ficha del E.M.R.1, establece:Detenido el 15.06.72, libertad provisoria el 16.02.78.Perteneciente a la Col.26, zona Carnelo, grupo servicio dareu realización de berretines.-EVAL:B-2 (9)
29.2.84	8401107/ 813 a 817	- Aporta anotaciones ya registradas en la ficha, agregando lo siguiente:FEB/MAR/976: FORMULA K:C.Nor,Nor Es visitado por su esposa e hija.- EVAL.:A-1 (K) Indica del (7) al (10).-

VARIOS

JUNTA DE COMANDANTES EN JEFE
S. I. D.

087625-0

Dep. I Secc. I

Sub. Secc. A/N

Ficha N.º ..... Confec. 14.7.82

LIMA ANADON — Apellidos

Carlos María — Nombres

DOCUMENTOS: C/C ..... Serie ..... N.º C/I. ..... N.º ..... Dpto.

OTROS DOC. ..... Pasaporte ..... Lib. Enrol ..... etc.

NACIMIENTO: ..... Fecha ..... Lugar

DOMICILIO: R. Barata Riveiro 668/901 — Calle — N.º — Teléf. — Río de Janeiro — Ciudad o Localidad

PROFESION U OCUPACION: .....

LUGAR: ..... CARGO: .....

IDEOLOGIA POLITICA: ..... CLASIFICACION: .....

DATOS COMPLEMENTARIOS: ..... Est.Civil — Cónyuge — Hijos

..... Otros familiares

[redacted]

852

Fecha	Documentos	ANTECEDENTES A REGISTRAR
		087625
10.06.82	15.786	Figura en una Lista de ciudadanos uruguayos residentes en distintas ciudades del Brasil. Eval.: A-1.- (M) (VL)

087626-8 EXTREMISTA

MINISTERIO DE DEFENSA NACIONAL
S. I. D.

07 MAYO 1975

Dep. I Fs. 1 E Secc. I
Sub - Secc.
Ficha Nro. ____ Confec.

[illegible](1) [illegible]"[illegible]"(2)

LIMA — Apellidos
CARLOS TABARE — Nombres

DOCUMENTOS: C/C ____ Serie ____ Nro. ____ C/I. 1.084.485.(3) Nro. ____ Dpto. ____

OTROS DOC. ____ Pasaporte ____ Lib. Enrol. ____ etc. ____

NACIMIENTO: ____ Fecha ____ Lugar ____

DOMICILIO: G.Gallinal Calle 2242 Nro. Canelones 1035(4) Teléf. ____ Ciudad o Localidad ____

PROFESION U OCUPACION: Estudiante de Magisterio.(5)

LUGAR: ____ CARGO: ____

IDEOLOGIA POLITICA: ____ CLASIFICACION: "O.P.R.33" (6)

DATOS COMPLEMENTARIOS: ____ Est. Civil ____ Conyuge ____ Hijos ____

Organización Subversiva: P.V.P.

Otros familiares

Fs. 2

Fecha	Documentos	087626 ANTECEDENTES A REGISTRAR
11.7.74	1701	**Figura en una lista de integrantes de la Comisión Directiva de la Unión de Obreros y Empleados del Gas y Dique Maua.- Evaluación C-3.-(E).-**
6.4.83	25145/78[illegible]	-04.08.61: Según material encontrado en el allanamiento realizado a la sede de la Unión de la Juventud Comunista, el causante es afiliado de la misma. -05.02.71: Identificado como uno de los integrantes del grupo de unas 145 personas que en la Catedral Metropolitana obligaron a los sacerdotes a [illegible] el altar y apoderándose de el micrófono realizaron [illegible] e hicieron una [illegible] político-social [illegible] conflicto laboral del personal de los periódicos [illegible] Colón y [illegible]. Evaluación: [illegible]-2. ([illegible]) Indice (1) al (5)
14/9/83	D.29769 Pág.12, 62,81.-	-1971/1978. En información referente al "O.P.R.33", obtenida por el Dpto.III/S.I.D., en éste período, el causante figura en la misma, sin aportar otros datos. EVAL.A-2 Aporta (6). (P).-

11941 / 82	- P[illegible] EN EL CO.NA.E -
PAG. 28/45	EVAL - A - 1. C(1) INDICA ( ) ( )

23/2/82

SERVICIO DE INTELIGENCIA
División I
(Seguridad)

MINISTERIO DE DEFENSA NACIONAL
SERVICIO DE INFORMACION DE DEFENSA
M/F
I.A 087627-60

Sección -A-
Act. Ant. Nac.
Ficha N.º ~~0422~~

Nombres y Apellidos: Lima, Ceferino R.- ROSA (2) SEOANE (1)

Fecha de Nacimiento:

Lugar de Nacimiento:
(País - Ciudad o Localidad - etc.)

Cred. Civ.: Serie N.º Ced. Identidad: 896.641-2 (5)

Otros documentos:
(Pasaporte - Libreta Enrolam. - etc.)

Foto

Domicilio:
(Ciudad o Localidad) (Calle) (N.º) (Telef.)

Filiación
- Edad Aparente
- Color del Cutis
- Color del Cabello
- Estatura Aproximada
- Complexión
- Aspecto Social
- Señas particulares

Ficha confeccionada en Montevideo, el Enero de 1962.-

087627

Profesor de Mat. (3) M C. APLICADAS

#2

ACTIVIDADES

(1) Laborales: Profesión Químico.- Lugar de trabajo C.D. (Tacuarembó) (3)

Cargo ..... Antigüedad .....

Otras Actividades .....

.....

(2) Políticas: Ideología Castrista.- Actuación .....

Antecedentes Firmante declaración profesionales universitarios apoyo a Cuba.-

Antecedentes familiares .....

(3) Sociales: Estado Civil ..... Religión ..... Figuración .....

Grado Instrucción ..... Lugares que frecuenta .....

(4) Económicas: Situación ..... Capital aprox. ..... Vehículo ..... marca y N.o

Otros datos Informe de la Div. I.- Seguridad.-

Datos Complementarios .....

Apreciación Personal Gral .....

.....

.....

FECHA	DOCUMENTOS	087627 ANTECEDENTES A REGISTRAR	83
25.05.82	D. 15210/98	Funcionario del CONAE que fue sumariado en aplicación del procedimiento disciplinario previsto en la Ordenanza No. 17. Destituído por R. I. No. 22/16/77, de 11/7/77.- Evaluación: A-1. Indica (1) (2) (3) (4) (VL)	
2.5.84	3402726/001,009	19.3.84: Participó en una manifestación realizada en C. Tacuarembó, con motivo de la liberación de LíberSeregni, destacándose que lamayoría de los participantes en la misma son simpatizantes de los proscriptos partidos de izquierda algunos de los cuales entonaban estribillos contarios a las FF.AA. ANTECEDENTES: 1971 Delegado de mesa en las Elecc.Nac. por las listas de Izquierda 90 y 190. Candidato a la J. Dptal. por las listas de Izquierda 190 y 1490 1974: Figura en una nómina incautada al activista del P.S.. Saúl CORREA PEREIRA, como suscriptor del diario antinacional "El Oriental" y contribuyente al P.S. Realiza manifestaciones contrarias al actual proceso, junto a otras personas en su lugar de trabajo. Eval.A-1 (5) Indica (5)	

FECHA	DOCUMENTOS	087627 ANTECEDENTES A REGISTRAR 84
1962	Lista 4190 U.Popular	6o.Titular a la Junta Dptal. de Tacuarembó
6.2.73	ElPopular	Hizo uso de la palabra en representación del Plenario de Tacuarembó, en el festival del arte, programado por el F.A. de Tacuarembó y que se llevó a cabo en San Gregorio de Polanco. (H)
23.2.84	11941/82 pág.2876	Posee antecedentes en el CO.NA.E. Eval.A-1 (CD)

SERVICIO DE INFORMACION
DE DEFENSA
Dep. I

MINISTERIO DE DEFENSA NACIONAL
SERVICIO DE INFORMACION DE DEFENSA
M/F
I.P. 087628-41

Sección A1
Act. Apt. Nac.
Ficha Nº 0423

Nombres y Apellidos: LIMA César

Fecha de Nacimiento: 21/IV/1925.

Lugar de Nacimiento: Tacuarembó
(País - Ciudad o Localidad - etc.)

Cred. Cív.: Serie ..... Nº ..... Ced. Identidad: .....

Otros documentos: .....
(Pasaporte — Libreta Enrolam. — etc.)

FOTO

Domicilio: Tacuarembó (Ciudad o Localidad) Pablo de María (Calle) 1375 Nº Ap.3. Teléf

Filiación
- Edad aparente ..... Color del Cutis .....
- Color del Cabello ..... Estatura Aproximada .....
- Complexión ..... Aspecto Social .....
- Señas particulares .....

Ficha confeccionada en Montevideo el 13 de diciembre de 1963.-

Fórm. 1

08 7628

ACTIVIDADES

(1) **Laborales:** Profesión Empleado Bancario Lugar de trabajo Bco. Seguros

Cargo ..... Antigüedad .....

Otras Actividades .....

(2) **Políticas:** Ideología ..... Actuación .....

Antecedentes .....

Antecedentes familiares .....

(3) **Sociales:** Estado Civil ..... Religión ..... Figuración .....

Grado Instrucción ..... Lugares que frecuenta .....

(4) **Económicas:** Situación ..... Capital aprox. ..... Vehículo .....
marca y Nº

Otros datos .....

Datos Complementarios .....

Apreciación Personal Gral. .....

.....

.....

LIMA

FICHA COMPLEMENTARIA César

4-3

Documento		087628 ANTECEDENTES
Fecha	Origen	
31/VII/963.	Ag.Conf.14.	~~COMUNOIDE~~.-Pertenece:Comité Bancario de Apoyo a la Revolución Cubana y al Comité Bancario de Apoyo a la Unión Popular,lista Nº4190.-
28/II/966.	B-76-D-27. B-76-D-35.-	-El reseñado empleado del Banco de Seguros del Estado,integra la lista simpatizantes del "FRENTE IZQUIERDA DE LIBERACION"en ese organismo Estatal
Evaluación F-6.		

Fórm. 2

FICHA COMPLEMENTARIA

Fs. 4

Documento		08762 8 ANTECEDENTES
Fecha	Origen	

MINISTERIO DE DEFENSA NACIONAL 231 087628 Dep. I Secc. 95

S. I. D. Sub-Secc. G

Ficha Nº ..... Confec. 13-12-63

LIMA César
Apellidos Nombres

DOCUMENTOS: C|C ..... C|I .....
Serie Nº Nº Dpto.

OTROS DOC.: .....
Pasaporte Lib. Enrol. etc.

NACIMIENTO: 21-IV-1925 Tacuarembó
Fecha Lugar

DOMICILIO: Senda 2-836 INVE Millán y Raffo (1)
Paula de María 1575 Apto. 3.- Tacuarembó
Calle Nº Telef. Ciudad o Localidad

PROFESION U OCUPACION: Bancario

LUGAR: Bco. Hipotecario (2) Banco de Seguros del Estado.- CARGO Sub-Jefe (3)

IDEOLOGIA POLITICA ..... CLASIFICACION .....

DATOS COMPLEMENTARIOS
Est. Civil Conyuge Hijos

otros familiares

FECHA	DOCUMENTOS	087628 ANTECEDENTES A REGISTRAR
31.8.63	76.-5	Comunista activista dentro del Banco de Seguros del Estado integrante del Comité de Apoyo a la UNION POPULAR Y el Comité de Apoyo a la Revolución Cubana.-(EE) (Evel. F-3).-
8-1-75		Relación de funcionarios del Bco. Hipotecario, indica (1)(2) (3 (RR)

SERVICIO DE INFORMACION DE DEFENSA

Dep. 1

087629-2

F1

Confeccionado el 20 de Mayo de 1970

VARIOS

FOTO

Apellidos LIMA ALVEZ

Nombres Danilo Ramón

Fecha de Nacimiento

Lugar de Nacimiento

Est. Civil

Cred. Cívica: Céd. Identidad (1) 1.416.257

Otros Documentos

Ocupación (2) Funcionario del Banco República

Padre

Madre

Domicilio Ciudad

Otros datos:

~~7055~~

FICHA COMPLEMENTARIA

Fs.2

DOCUMENTO		087620 ANTECEDENTES
Fecha	Origen	
6/VII/68	B.18-D.33	- Concurre a recibir Instrucción Militar al Grupo de Artillería N°2(Trinidad) durante la vigencia de Medidas Prontas de Seguridad.-Indica ① y ②

SERVICIO DE INFORMACION DE DEFENSA
División I

MINISTERIO DE DEFENSA NACIONAL
SERVICIO DE INFORMACION DE DEFENSA
M/P
I A 087630-0

.....Sección
Act. Ant. Nac.
Ficha Nº ~~0044~~

Nombres y Apellidos: LIMA, Dionisio.-

Fecha de Nacimiento: 21 años (1961) (6)

Lugar de Nacimiento: Melo - C. Largo (6)
(País - Ciudad o Localidad - etc.)

Cred. Civ.: Serie G.A.A. Nº 3654 (4) Ced. Identidad:

Otros documentos:
(Pasaporte - Libreta Enrolam. - etc.)

FOTO

Domicilio: (1) Barrio Castañet - Mata y Diamela (8)
Barrio Norte (Melo, Dpto. de Cerro Largo)
(Ciudad o Localidad) (Calle) Nº Telef.

Filiación
- Edad Aparente ..... Color del Cutis .....
- Color del Cabello ..... Estatura Aproximada .....
- Complexión ..... Aspecto Social .....
- Señas particulares ~~[illegible]~~

Ficha confeccionada en Montevideo, el 2 de febrero de 1966.-

087630

ACTIVIDADES

(1) **Laborales:** Profesión (2) Comerciante (8) Empleado de U.T.E. Lugar de trabajo .....
Cargo Empleado en Radio "Cerro Largo".-(3) Antigüedad .....

Otras Actividades .....

(2) **Políticas:** Ideología Comunista.- Actuación Dirigente - Activista (4)

Antecedentes .....

Antecedentes familiares Bartolo (hermano).-

(3) **Sociales:** Estado Civil ..... Religión ..... Figuración .....

Grado Instrucción ..... Lugares que frecuenta .....

(4) **Económicas:** Situación ..... Capital aprox. ..... Vehículo .....
marca y Nº

Otros datos .....

Datos Complementarios .....

Apreciación Perscnal Gral. .....

LIMA FICHA COMPLEMENTARIA Dionisio.- fs-3

Documento		087630 Antecedentes
Fecha	Origen	
23-Oct-965.	B-24-D-11.-	- Activo comunista. Conjuntamente con su hermano, hacían pegatinas en horas de la noche en la ciudad de Melo.- Vive en el Barrio Castagnet con su hermano. Tiene un comercio y un Club para bailes autorizados, al lado de su casa.-
9-V-966.-	B-24-D-3.-	-Figura en una relación de Elementos Integrantes y Autoridades del Partido Comunista del Departamento de Cerro Largo.-
9/V/68	B.24/D.9	-Notorio activista comunista local. Indica (1)
8/V/68	B.24/D.8	-Asistió a un acto público, organizado por la C.N.T el día primero de Mayo, en la ciudad de Melo; en el Dpto. de Cerro Largo. Indica (2) Eval. A-2 (BB).-
19/VII/68	B.54/D.1.	-Trabaja en la planta de control de Radio "Cerro Largo", donde se realizan, fuera de programa, transmisiones clandestinas de radioaficionados.- Indica (3) y (4).-
3[illegible]/10/73	3752	Fue detenido luego de participar en una reunión con elementos desconocidos. Se efectúa allanamiento en su domicilio. Es responsable junto [illegible] integrantes del P.C. a voluntades en la Ciudad de Melo. Eval. [illegible]. (V)

FICHA COMPLEMENTARIA

Documento		087630 Antecedentes
Fecha	Origen	
30.4.76	Dec. 0572	Afiliado al P.C. de Cerro Largo con el Carnet Nº 15830, con fecha de ingreso el 24.7.67, Secc. Melo. Indica del (5) al(8) Evaluación B-1.-(I).-

MINISTERIO DE DEFENSA NACIONAL
S. I. D.

087630

Dep. I 31.5.75 Secc. I
Sub - Secc. G
Ficha Nro. ____ Confec. ____

LIMA — Apellidos
Dionicio — Nombres

DOCUMENTOS: C/C ____ Serie ____ Nro. C/I. ____ Nro. ____ Dpto.

OTROS DOC. ____ Pasaporte ____ Lib. Enrol. ____ etc.

NACIMIENTO: ____ Fecha ____ Lugar

DOMICILIO: ____ Calle ____ Nro. ____ Teléf. Dpto. CERRO LARGO Ciudad o Localidad

PROFESION U OCUPACION: ____

LUGAR: ____ CARGO: ____

IDEOLOGIA POLITICA: Comunista CLASIFICACION: ____

DATOS COMPLEMENTARIOS: ____ Est. Civil ____ Conyuge ____ Hijos

____ Otros fam[illegible]

Fecha	Documentos	087630 ANTECEDENTES A REGISTRAR
30.X.73	D. 4039	Recibía de Gregorio DUARTE volantes y panfletos para efectuar volanteadas en la ciudad de Mele.- Evaluación A-1.-(I).-
30.X.73	D. 3752	Indica lo mismo que el dec. anterior.- Evaluación A-1.-(I).-

22/12/84

11941 / 83

PAG. 2877

- POSEE ANTECEDENTES EN EL CO.NAL -

EVAL - A - 1. C (I) INDICA ( ) ( ) ( )

087631-8

PE 51

MINISTERIO DE DEFENSA NACIONAL
S. I. D.

De PE Secc. I
Sub-Secc. A/N

Ficha confeccionada el 9/X/72

Ficha Nro. ..... Confec. .....

LIMA MUÑOZ (I) — Apellidos
Doviglio — Nombres

DOCUMENTOS: C/C. ..... Serie ..... Nro. C/I. ..... Nro. ..... Dpto.

OTROS DOC. ..... Pasaporte ..... Lib. Enrol. ..... etc.

NACIMIENTO: ..... Fecha ..... Lugar

DOMICILIO: J.P. Varela No. 1187 -(2)- 3837 Salto
Calle — Nro. — Teléf. — Ciudad o Localidad

PROFESION U OCUPACION: .....

LUGAR: ..... CARGO: .....

IDEOLOGIA POLITICA: ..... CLASIFICACION: .....

DATOS COMPLEMENTARIOS: .....
Est. Civil — Conyuge — Hijos

Otros familiares

B-2

Fecha	Documentos	087631 ANTECEDENTES A REGISTRAR
1971.	Lista 1190 ARTIGAS	-Candidato en el 2do. lugar a la Junta Departamental, por el sub-lema "Patria Grande", por el Depto. de Artigas para las elecciones de 1971. "PP".-
11.IX.73	Doc.2857	-Figura en una relación de nombres y direcciones incautada al ex-senador Enrique Erro y ex-senador Zelmar Michelini.- (UU) Eval.A-1
7/1/974	Doc. 0022 P.E.I.	- Figura en una lista de personas integrantes de la Unión Popular de diversas ciudades del Interior, la cuál fué obtenida a raíz de la detención del ex-Edil de la U.P. Américo SAENZ.- (U) Evaluación: B-2.- Indica (1) y (2).- (C.C)

SERVICIO DE INTELIGENCIA
División I
(Seguridad)

MINISTERIO DE DEFENSA NACIONAL
SERVICIO DE INFORMACION DE DEFENSA
M/R

I A. 087632-652

.....Sección 61
Act. Ant. Nac.
Ficha N. [redacted].

Nombres y Apellidos: LIMA ACOSTA, Ediht

Fecha de Nacimiento: .....

Lugar de Nacimiento: .....
(País - Ciudad o Localidad - etc.)

Cred. Civ.: Serie ..... N.º ..... Ced. Identidad: .....

Otros documentos: .....
(Pasaporte - Libreta Enrolam. - etc.)

Foto

Domicilio: .....
(Ciudad o Localidad) (Calle) (N.º) (Telef.)

Filiación
- Edad Aparente ..... Color del Cutis .....
- Color del Cabello ..... Estatura Aproximada .....
- Complexión ..... Aspecto Social .....
- Señas particulares .....

[redacted]

Ficha confeccionada en Montevideo, el 6 de marzo de 1964.-

087632

82

ACTIVIDADES

(1) Laborales: Profesión Profesora Lugar de trabajo Liceo Departamental de Flores.-
Cargo Profesora de Filosofía, Literatura e Historia. Antigüedad
Otras Actividades

(2) Políticas: Ideología Comunista Actuación
Antecedentes
Antecedentes familiares

(3) Sociales: Estado Civil Religión Figuración
Grado Instrucción Lugares que frecuenta

(4) Económicas: Situación Capital aprox. Vehículo
marca y N.o
Otros datos

Datos Complementarios

Apreciación Personal Gral.

FICHA COMPLEMENTARIA LIMA ACOSTA, Ediht A1-3

Documento		087632 Antecedentes
Fecha	Origen	
3-IX-1963.	B-31-D-18.-	- Desde su Cátedra de Filosofía en el Liceo Departamental de Flores, realiza proselitismo comunizante.-
9-Nov-963.	B-19-D- 14	- En una reunión de Padres Demócratas realizada en la residencia del Sr. Luis PEREDA DE LA FUENTE, presidida por el Dr. Stajano, se resolvió que alumnos demócratas no concurrirán el próximo año y en fecha a determinar - clases que dicten esta profesora, como también María ESCOBAL DE RIOS y Gladys CASTELVECCHI de ARREGUI.-
24/III/965.	B-31-D-3.	-Sindicada como afiliada al "FRENTE IZQUIERDA DE LIBERACION",en el Depto.de Flores.- Desde sus Cátedras de Filosofía,Literatura e Historia en el Liceo Deptal.de Flores,realiza adoctrinamiento izquierdista en forma pasiva.- Cesó en sus funciones debido a la presión impuesta por padres del alumnado,habiéndose alejado posteriormente del Departamento.-
Jul.965	71/1.-	-Figura en la nómina de pre-candidatos para integrar el Comité Ejecutivo de la Federación Nacional de Profesores(Trinidad).-
26.5.972	D-1251	Esta persona es hermana del sedicioso Hugo Raúl LIMA y activista de izquierda.(NN)

FICHA COMPLEMENTARIA

A-4

Documento		Antecedentes
Fecha	Origen	087632

FICHA COMPLEMENTARIA 15-4

Documento		Antecedentes
Fecha	Origen	087632

230

MINISTERIO DE DEFENSA NACIONAL

S. I. D.

087632

Dep. I Secc. I

Sub-Secc. G

Ficha Nº ..... Confec. 8-5-64

LIMA ACOSTA — Edith

Apellidos — Nombres

DOCUMENTOS: C|C ..... C|I .....

Serie Nº Nº Dpto.

OTROS DOC.: .....

Pasaporte Lib. Enrol. etc.

NACIMIENTO: .....

Fecha Lugar

DOMICILIO: .....

Calle Nº Telef. Ciudad o Localidad

PROFESION U OCUPACION: Profesora de Filosofía

LUGAR: Liceo Departamental (Flores) **CARGO** .....

IDEOLOGIA POLITICA COMUNISTA **CLASIFICACION** .....

DATOS COMPLEMENTARIOS

Est. Civil Conyuge Hijos

.....

Otros datos

86

FECHA	DOCUMENTOS	087632 ANTECEDENTES A REGISTRAR
3-IX-6	3-B-31-D-18-	Desde su Cátedra de Filosofía en el Liceo Departamental de Flores, realiza Proselitismo Comunista.-
9-XI-6	3-B-19-D-14.-	En una reunión de padres demócratas realizada en la Residencia del Br. Luís Peroda de la Fuente presidida por el Dr. Stajano, se resolvió que; alumnos demócratas no concurrirán el próximo año y en fecha a determinar a las clases que dicten esta Profesora como también María Escobar de Ríos y Gladys Castelgenchi de Arregui.-
24-3-6	5-B-31-D3	Desde sus cátedras de Filosofía, Literatura e Historia en el Liceo nombrado realiza adoctrinamiento izquierdista en forma pasiva.- cesó en sus funciones debido a la presión impuesta por padres del alumnado habiéndose alejado del Departamento de Flores
Jul-69	71-1	Figura en la nómina de Pre-candidatos para integrar el Comité Ejecutivo de la Federación Nacional de Profesores de Trinidad.-

SERVICIO DE INFORMACION DE DEFENSA

·087633-4

B-1

Confeccionado el 8-VII-1970

Nombres LIMA VALDEZ Alias: "SACHO" (1) "SACHO" (5)

Apellidos [illegible] Egmundt

Edad de Nacimiento 19 años (1969) 23/12/1949

Lugar de Nacimiento Uruguay

Estado Civil Soltero

Libreta Cívica A.R.A. No.11029 (2) Ced. Identidad 1.282.154

Otros Documentos

Profesión Carpintero

Padre

Madre

Domicilio Caigua 3767 GUAYABOS 1893 (6) Ciudad Montevideo

Otros datos Carlos Vaz Ferreira No.3667 (3)

Estatura regular, complexión fuerte, ojos castaños, cabellos negros (4)

FICHA COMPLEMENTARIA

DOCUMENTO		0876 ANTECEDENTES
Fecha	Origen	
9-VII-969 Parte 16	B72-D27 Año 1970	-Detenido e internado en el CGIOR por violación del Decreto de Medidas Prontas de Seguridad.-
23/X/972	D.3705. R/D.	-Permanece detenido en una Unidad de las FF.AA.Integraba la Col.50.-(J).- Eval. A-2 (BB).-
22/3/73	**"LaMañana"**	**-Procesado por: Conspiración,seguida de actos preparatorios y asociación para delinquir.- (H).**
17.4.73 JPM PM	755 Anexo 2	Indica lo mismo que el Doc. anterior.Procesado el 21.3.73.-(DD)
21.3.73	Doc.611 Cdo.FF.CC Hno.772 (CC)	
9/7/73	D. 1502	- Se encuentra detenido en el E.M.R. No.1 (Libertad).- (GG).- Eval: A - 2
13/2/74.-	Doc.412.-	- Liberado bajo el régimen de "Libertad Vigilada" el 17/1/74.(bi
30/5/1974	Doc.1326	- Se requiere su captura por,estando bajo el régimen de "Libertad Vigilada" no haberse presentado en los plazos y lugares que la misma estipula.- Requerido No.861.- Indica (2) al (4).- (C.C)
24/4/74.	Cdo.	- Indica: (6) (I). Eval. B-2

NA VALDES Edmundo

FICHA COMPLEMENTARIA

13

Documento			087633 ANTECEDENTES
Nº	Fecha	Origen	
7.4.77.	Doc 0300		-Figura en una relación de ciudadanos Uruguayos que abandonaron la República Argentina,como refugiados al apparó del Comité Internacional para la Migración Europea(C.I.M.E.)entre el 26.12.1973 y el 27.2.77.- Viajó el día2.3.75 con destino a Suecia.- Evaluación A-1 (JJ)
20/5/77	Doc.0475	PME (c)	Integra nómina de libertades otorgadas por la J.Militar en los años 1974,75 y 76,libertades antes del cumplimiento de la Condena.- Detenido el 20/7/72.- Procesamiento:Art.150 CPO.- Tipo de libertad: Provisional.-Juez: M.1ra.Inst.3er.T.-Liberado el 17/1/74.- Eval.A-1.- (i).
			23/8/78-Se remitieron datos identificatorios por Mem.(A) No 1443 (Corte electoral).- (U)
27/4/83	25365/1553		-Indica Idem.Doc.1326,refiriendose al Pro.de Requerido.Eval:A-2.Indica (6) (FS)

A-4

FICHA COMPLEMENTARIA

087633

Documento Nº	Fecha	Origen	ANTECEDENTES
16.02.82	D. 5757/9		-Figura en una relacion de la Corte Electoral, de ciudadanos inscriptos en el Registro Civico Nacional, que se encuentran comprendidos en el Art. 1, Literal "B" del Acto Institucional No. 4, con prohibicion de ejercer el derecho de voto. (Procesados por delitos de "Lesa Nacion").Eval. A-1.(VL) Indica (6) ( )
16.02.82	D.6004/81/34		-Se encuentra comprendido en el Art.lo. literal b) del Acto Institucional No.4,por haber sido procesado el 181 I P3 por los delitos previstos en C.P.M. C.P.O. 150 EVALUACION A-1 (LA)
22.5.83	18370/82		-02.09.82-Ficha del M.N.R.1, establece: [illegible] libertad provisional el 01.02.74. [illegible] delit. Pertenecía a [illegible] [illegible] A-2 ( )
26.5.83	18378/83 Pág.046		-01.09.82-Indica idem Doc. 0300/77.-EVAL:A-2 (4)

FECHA	DOCUMENTOS	0 8 7 6 3 3 ANTECEDENTES A REGISTRAR	Fs 5
11.12.78	D.1679	Delegado de Mesa por las listas 988-9988, en las Elecciones Nacionales del año 1971,por el Dpto.de Montevideo.Circuito Nº2159.- (Informe Corte Electoral) (Pág.0356)(C)	
23.2.84	11941/82 P.2877	Posee antecedentes en el CONAE.- Eval:A-1(CD)	
19.3.84	33007/75	Por Oficio Nº18/84 de fecha 12/3/84 del S.T.M. se establece que la requisitoria que pesa sobre el causante fue solicitada por J.M.I.2º.Turno.-Eval:A-1(AD)	

087634-2

E

MINISTERIO DE DEFENSA NACIONAL
S. I. D.

Dep. 1 Secc. 1
Sub-Secc. A/N
Ficha Nro. ..... Confec. 2/8/1972

ARTUDHE (10)

LIRA [illegible] (7) Edward [illegible] (11)
Apellidos Nombres

DOCUMENTOS: C/C. ..... Serie Nro. C/I. 1.044.685 (11) Nro. Dpto.

OTROS DOC. ..... Pasaporte Lib. Enrol. (6) IMP.DIG.V-4344 I-2242 etc.

NACIMIENTO: 29 Años (1972) 28.3.943 (2) (3) Montevideo
Fecha Lugar

DOMICILIO: Geronimo Usioli 3094 (4)
Calle Nro. Teléf. Ciudad o Localidad

PROFESION U OCUPACION: Jornalero (5) Estudiante (8) Est. de Bellas Artes

LUGAR: ..... CARGO: [illegible]

IDEOLOGIA POLITICA: ..... CLASIFICACION: .....

DATOS COMPLEMENTARIOS: Soltero (9) Estatura, regular, rubio usa bigote grande.
Est. Civil Conyuge Hijos

Padre Guillermo. Madre Yolanda. Ojos verdosos. Piel [illegible]
Otros familiares

52

Fecha	Documentos	087634 ANTECEDENTES A REGISTRAR
1/6/1972	J.P.M.P.M. '1963.	-Es detenido a consecuencia de los procedimientos realizados en el -Dpto. de Treinta y Tres. La Justicia Militar dispuso su remisión a la Cárcel por el delito de:"ATENTADO CONTRA LA CONSTITUCION EN EL GRADO DE CONSPIRACION".-(J).-
26.9.72	3227	Detenido 18.5.72.Proc.6.6.72.Causal Art.137 del CPO.Personalidad.Caracter normal.Peligrosidad poca.Integración nov. 1971 por (a)Osvaldo.Fnc.Col 21.Zona T y Tres.Sector político.Grupo Cat.Actitud Interrogatorio.Colaboración media. Conducta buena.Fac.Reclusión.Seguridad normal.Aislamiento Indica ④ ⑥ .-(DD)
23.10.72	3708 R/D	Detenido en Bn.I.No.10(Reg.M.No.4.)Integrante de la Col. 21 S/P.Cat.-(J) Eval. A-2 (E).
31.8.72	Doc.2698 P.E.I.	-Según declaraciones del sedicioso TORRES Adán este concurría conjuntamente con Lilián y Teresa HERNANDEZ POMBO ambas provenientes de Colonia Valdense al domicilio de BANDERA LIMA a las reuniones que se efectuaban allí.-Indica ⑦⑨⑨(00)
27/I.73 D.	580 PPI PM	.-El 3/12/72 es evacuado del Reg.C.N°7.el E.M.R.N°1.-(J).-
9/7/72 P.P.I.	D.1954 E.M.G/E	-Indica Dec.1963 JPM.PM.-(H).
9/7/73	D. 1502	- Se encuentra detenido en el E.M.R. No.1 (Libertad). (GG).- Eval: A - 2
6/8/74	D.1952	Liberado del Establecimiento Militar de Reclusión Nº1.el 26 de Julio.-Debiendo presentarse en el Reg.C.9.-(J)

153

0876 34

Fecha	Documentos	ANTECEDENTES A REGISTRAR
7/8/1974	Doc.1981	- Figura en una nómina de civiles que se encuentran bajo la responsabilidad del Ejército,siendo liberado con fecha 26 de Julio de 1974 del E.M.R.No.1.- ((C.C))
20/5/77	Doc.0475 PME (c)	Integra nómina de libertades otorgadas por la J.Militar en los años 1974 y 76 antes del cumplimiento de la Condena.- Detenido el 18/5/72.- P[illegible] miento:Art.137 CPO.- Tipo de libertad: Provisional.- Juez: H.Tra.Ins[illegible] T.- Fué liberado el 4/6/74.- Eval.A-1.- (1)
16.02.82	D.6004/81/ 34	-Se encuentra comprendido en el Art.1o. literal b) del Acto Institucional No.4,por haber sido procesado el 5/6/1972 por los delitos previstos en. C.P.M. C.P.O. 137 EVALUACION A-1 (LA) JUDICA (10) (11)

23/1

11841 / 82

[illegible]

84

Fecha	Documentos	087634 ANTECEDENTES A REGISTRAR
28.5.83	24745/83 Pág.023	-03.03.83-Figura en una relación procedente de la [illegible] de liberados. Detenido el 18.05.72, liberado el [illegible].07.74. [illegible] ciente al [illegible].-EVAL:[illegible] ([illegible]) Indice (11)
[illegible].3.83	Doc. 24862/83 Pág. [illegible] Pág. 17	-08.03.83-Indice Idem Doc. 24745/83.-[illegible] EVAL:A-1 ([illegible])
[illegible].5.83	[illegible]/82	-[illegible].09.82 -Ficha del [illegible], establece: [illegible] el [illegible], libertad provisional el [illegible].07.[illegible] [illegible] [illegible], [illegible] [illegible] de [illegible] en el [illegible] ción.-Perteneciente al [illegible]. Col. [illegible], [illegible] en grupo [illegible].-EVAL:B-2 (C)
7.9.83	29820/241	Acta de fecha 31.5.72 por pertenecer al "Movimiento de Lucha Por la Tierra". Declara vinculaciones con: "Osvaldo", Rosa Graciela LANZ, Francisco LAZALDE. Eval:A-1 (CO)
[illegible]	[illegible]6/79 [illegible]	17.[illegible].79: Figura en una nómina de "[illegible]" [illegible] tado para su [illegible] [illegible] [illegible] tenidos [illegible] ([illegible])

LIMA ARTUCHE, Edward.

FECHA	DOCUMENTOS	ANTECEDENTES A REGISTRAR
10.3.84	0289/77 331,333	-1977:Aporta informacion ya registrada en la ficha agregando:Reciuso Nº611.Eval A-1 (BR).-

JUNTA DE COMANDANTES EN JEFE 087635-9

S. I. D.

Dep. I Secc. I

Sub Secc. A/N

Ficha Nº ____ Confec. 22/5/81

LIMA CIGARAN — Apellidos

Elio Jesús — Nombres

DOCUMENTOS: C/C JBD 1996 — Serie / Nº

C/I. 1.212.960 — Nº / Dpto.

OTROS DOC. ____ — Pasaporte / Lib. Enrol. / etc.

NACIMIENTO: 52 años(1979) — Fecha / Lugar

DOMICILIO: Florida 1581 entre Paysandú y Cerro Largo — Calle / Nº / Teléf. / Ciudad o Localidad

Andes 1558 Apto. 1 (actual)

PROFESION U OCUPACION: Empleado Portuario

LUGAR: ANP CARGO: ____

IDEOLOGIA POLITICA: ____ CLASIFICACION: ____

DATOS COMPLEMENTARIOS: ____ — Est. Civil / Cónyuge / Hijos

Otros familiares

82

Fecha	Documentos	087635 ANTECEDENTES A REGISTRAR
27/3/81	D.270	-5/9/68 -Afiliado Nº 33.698 al Partido Comunista desde la fecha militando en la Agrupación ANP, Secc. Puerto, siendo presentado por Isaac GANZ para su afiliación al PCU. 31/3/69-Reafiliado al PCU con el Nº 37.431, según material incautado por OCOA en Feb./76, "Operación Morgan",- 7/8/80-Presenta Recurso ante el Delegado del S.I.D. en Montevideo, por adjudicación de Constancia de Habilitación Categoría "C".- 3/11/81 -En la fecha el Delegado del SID remite recurso a este Servicio para consideración.-(U) -13.8.81 - Por Exp.Nº425/D-I/81 se comunica al Señor Delegado en el Dpto. de Montevideo que esta Dirección ha resuelto mantener en la Categoría "C" de Constancia de Habilitación al causante.(K).-
25.02.82	D.12166	09.81 - Presenta recurso en 2da. Instancia ante el Delegado del S.I.D. en el Departamento de Montevideo, al habérsele mantenido en la Cat. "C" de C.H.C.P..-(NN) 02.02.82 - El Delegado del S.I.D. eleva el Exp. del causante a este Servicio para reconsideración.-(NN) 03.03.82 - Por Exp.Nº.145/D-I/82 de este Servicio se elevan a la Junta de Comandantes en Jefe las actuaciones del causante para su conocimiento y consideración.-(NN)

087635

Fecha	Documentos	ANTECEDENTES A REGISTRAR LIMA CIGARAN ELIÇ JESUS 83
25.03.82	D.13033	18.03.82 - Por Exp.Nº.659/JCJ/82 la Junta de Comandantes en Jefe comunica a este Servicio que ha resuelto mantener al causante en la Cat."C" de C.H.C.P..-(NN) 25.03.82 - Por Exp.Nº.230/D-I/82 de este Servicio pase al Delegado del S.I.D. en Montevideo para su conocimiento y notificación del interesado, cumplido vuelva.-(NN)
29.09.82	D.20130	14.05.82 - En la fecha se comunica al causante de la resolución tomada por la J.C.J. en su Rec. de 2da.Inst.-(NN) 24.09.82 - El Deleg. del SID en Mdeo. devuelve el Exp. del causante a este Servicio para su archivo. (NN)

VARIOS

087636-7

09.07.82 Psl

JUNTA DE COMANDANTES EN JEFE

S. I. D.

Dep. I Secc. I

Sub Secc. A/N

Ficha Nº ..... Confec. .....

LIMA RODRIGUEZ ..... Elisa .....
Apellidos Nombres

DOCUMENTOS: C/C. ..... C/I. 1.273.105 .....
Serie Nº Nº Dpto.

OTROS DOC. .....
Pasaporte Lib. Enrol. etc.

NACIMIENTO: .....
Fecha Lugar

DOMICILIO: .....
Calle Nº Teléf. Ciudad o Localidad

PROFESION U OCUPACION: .....

LUGAR: ..... CARGO: .....

IDEOLOGIA POLITICA: ..... CLASIFICACION: .....

DATOS COMPLEMENTARIOS .....
Est. Civil Cónyuge Hijos

.....
Otros familiares

N78434

[redacted]

162

Fecha	Documentos	U87636 ANTECEDENTES A REGISTRAR
09.07.82	16.712	A través del Servicio Paz y Justicia dirige carta al Sr. Presidente de la República, la cual firma junto a otras madres de sediciosos detenidos, solicitando Amnistía para los mismos. - Eval.: A-1. Indica ( ) ( ) ( ) ( ) (M) (VL) (GM) (LA).

SERVICIO DE INFORMACION
DE DEFENSA
Dep. I

087637-5

..... Sección
Act. Ant. Nac.
Ficha Nº [illegible]

Nombres y Apellidos: LIMA Ellen

Fecha de Nacimiento: .....

Lugar de Nacimiento: .....
(País - Ciudad o Localidad - etc.)

FOTO

Cred. Cív.: Serie ..... Nº ..... Ced. Identidad: .....

Otros documentos: .....
(Pasaporte — Libreta Enrolam. — etc.)

Domicilio: .....
(Ciudad o Localidad) (Calle) Nº Teléf

Filiación

Edad aparente ..... Color del Cutis .....

Color del Cabello ..... Estatura Aproximada .....

Complexión ..... Aspecto Social .....

Señas particulares .....

Ficha confeccionada en Montevide el 25 de abril de 1967.

Fórm. 1

087637

152

ACTIVIDADES

(1) **Laborales:** Profesión Maestra Lugar de trabajo .....

Cargo ..... Antigüedad .....

Otras Actividades .....

(2) **Políticas:** Ideología ..... Actuación .....

Antecedentes .....

Antecedentes familiares .....

(3) **Sociales:** Estado Civil ..... Religión ..... Figuración .....

Grado Instrucción ..... Lugares que frecuenta .....

(4) **Económicas:** Situación ..... Capital aprox. ..... Vehículo .....
marca y Nº

Otros datos .....

Datos Complementarios .....

Apreciación Personal Gral. .....

LIMA

FICHA COMPLEMENTARIA Ellen

B3

Documento		087637 ANTECEDENTES
Fecha	Origen	
11/XI/966	B-75 -D-630	Figura en un llamamiento a apoyar al "FRENTE IZQUIERDA DE LIBERACION" y a votar sus listas en las elecciones correspondientes al año en curso, llamamiento éste que es formulado por los trabajadores de la cultura de dicho Frente.

03/2/84

11941 / 82	-POSEE ANTECEDENTES EN EL CO.NA.E-
PAG. 2877	EVAL - A - 1. C(A) INDICA ( ) ( ) ( )

087638-3

MINISTERIO DE DEFENSA NACIONAL
S. I. D.

Dep. I Secc. 1
Sub - Secc. G
Ficha Nro. ____ Confec. 2/8/73

LIMA DE AMARAL (Apellidos) ELSA (Nombres)

DOCUMENTOS: C/C. ____ (Serie / Nro.) C/I. ____ (Nro. / Dpto.)

OTROS DOC. ____ (Pasaporte / Lib. Enrol. / etc.)

NACIMIENTO: ____ (Fecha / Lugar)

DOMICILIO: ____ (Calle / Nro.) 58 27 27 - 58 27 28 (Fábrica) (Teléf.) ____ (Ciudad o Localidad)

PROFESION U OCUPACION: empleado

LUGAR: BAMA INTERNACIONAL (Barros Arana 5409) CARGO: ____

IDEOLOGIA POLITICA: comunista CLASIFICACION: activista y afiliada al P.C.

DATOS COMPLEMENTARIOS: ____ (Est. Civil / Conyuge / Hijos)

(illegible)

(Otros familiares)

B2

Fecha	Documentos	087638 ANTECENDENTES A REGISTRAR
23/7/73	1735	Impedían la entrada de las personas al trabajo.(RR)

7.4.83

087639-1

NOMBRE LIMA, Elsia Yolanda

EDAD Fecha de Nac.: 18.11.20 en Florida (1)

DIRECCION Felipe Sanguinetti 2955, Montevideo (2)

C. C. o C. IDENTIDAD CC: A.A-4230 (3) CI: 572.468 (4)
Pasaporte: extraviado (5)

ESTATURA, PESO, y CUTIS

PROFESION Jubilada (6)

OBSERVACIONES Divorciada (7)

Hija de: Eufemio Lima.- (8)

087639

82

OBSERVACIONES

7.4.83 22643/82 -20.10.82 A través del Consulado Uruguayo en Nueva York se lo autoriza a renovar el pasaporte.Eval:A-1 (00)

25.4.83 29729/48 -27.8.82: El Consulado uruguayo en Nueva York, solicita autorización para expedir o renovar pasaporte al causante.-
Salió de nuestro país el 21.10.77.- Eval.A-1 (Y)

Indica del (1) al (9).-

087640-9

JUNTA DE COMANDANTES EN JEFE

S. I. D.

Dep. I Secc. I

Sub Secc. A/N

Ficha Nro. _____ Confec. 3-4-79

LIMA GARCIA — Apellidos

Enic Ignacio — Nombres

DOCUMENTOS: C/C BCA-53399 — Serie Nro.

C/I. _____ — Nro. Dpto.

OTROS DOC. _____ — Pasaporte Lib. Enrol. etc.

NACIMIENTO: _____ — Fecha Lugar

DOMICILIO: _____ — Calle Nro. Teléf. Ciudad o Localidad

PROFESION U OCUPACION: _____

LUGAR: _____ CARGO: _____

IDEOLOGIA POLITICA: _____ CLASIFICACION: _____

DATOS COMPLEMENTARIOS: [redacted] — Est. Civil Cónyuge Hijos

Otros familiares

B2

Fecha	Documentos	087640 ANTECEDENTES A REGISTRAR
11-12-78	1679	-Delegado de Mesa por las listas :1001-2001. , en las elecciones nacionales del año 1971 19 , por el Departamento de Montevideo ... Circuito N° 1878. (INFORME CORTE ELECTORAL).- (Pág.N° 0359.- (C)

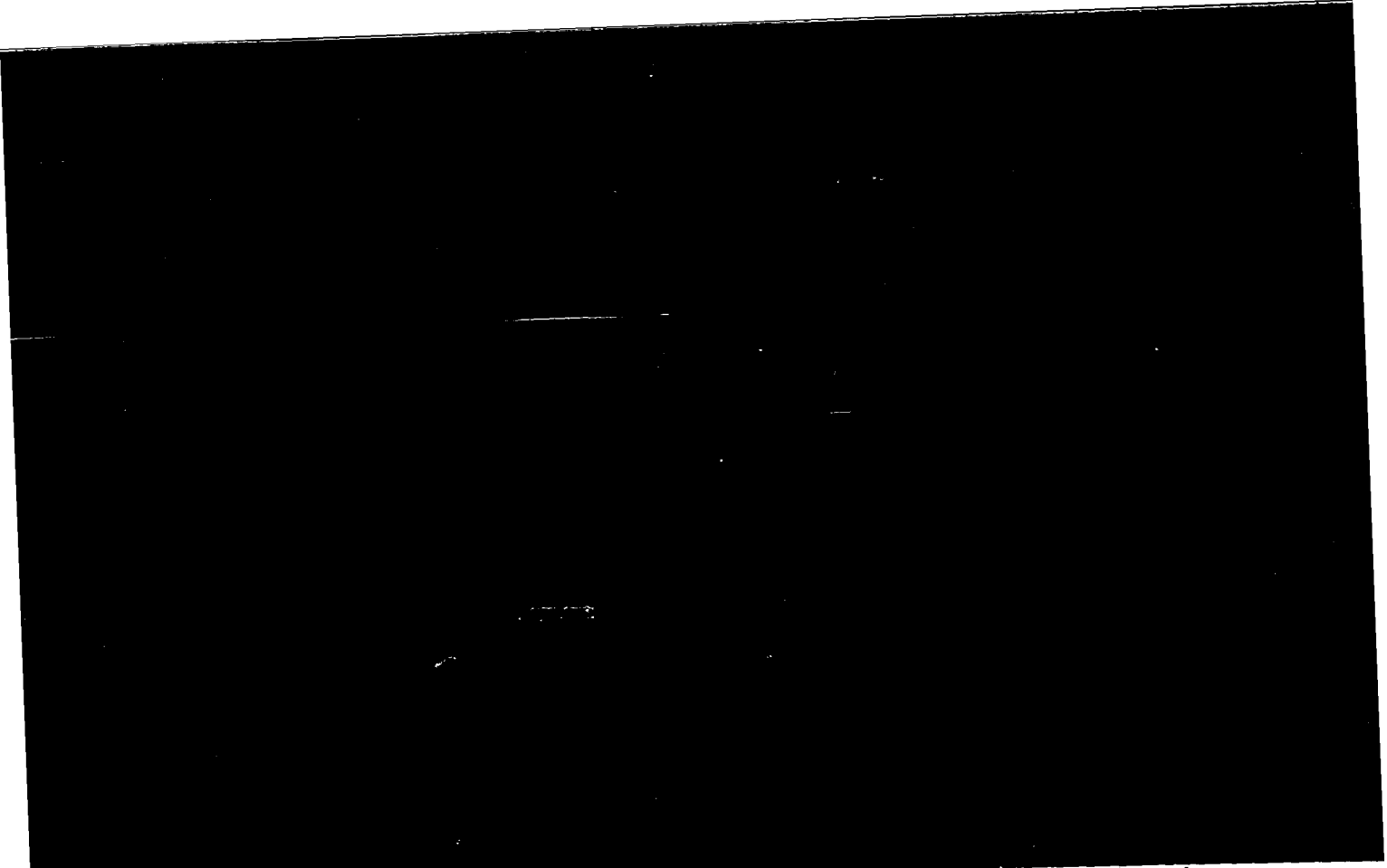

087641-7

151

JUNTA DE COMANDANTES EN JEFE
S. I. D.

Dep. I Secc. I
Sub Secc. A/N
Ficha Nro. ____ Confec. 11/11/77

LIMA SQUILACE — Enrique
Apellidos — Nombres

DOCUMENTOS: C/C JAD-3314 — C/I. ____
Serie Nro. — Nro. Dpto.

OTROS DOC. ____
Pasaporte — Lib. Enrol. — etc.

NACIMIENTO: 4/10/41 ____
Fecha — Lugar

DOMICILIO: Barbieri 270 entre R. Argentina y Chiazzaro-Barrio Cerro-Sol-
Calle — Nro. — Teléf. — Ciudad o Localidad

PROFESION U OCUPACION: Empleado

LUGAR: Liceo Nocturno — **CARGO:** ____

IDEOLOGIA POLITICA: ____ **CLASIFICACION:** ____

DATOS COMPLEMENTARIOS: ____
Est. Civil — Conyuge — Hijos

Otros fam

52

Fecha	Documentos	087641 ANTECEDENTES A REGISTRAR
30/4/76	0571	- Afiliado al Partido Comunista Nº64637 desde el 30/5/72. Presentado por José Antonio Espasandín y Waldemar Carvalho.Eval.B.1.(K).-

13.10.78 Fs 3

087641

c. 1

[illegible]

Enrique

tos. [illegible] N°64637

Ant. Secc. A B C D E G V

Secreto

087641 ANTECEDENTES [redacted]

EDAD: 4/10/41

DOCUMENTO: C.I.JAD-3[illegible]4 854

DOMICILIO: [illegible]rbieri 270 entre R. Argentina y Dr. Chica[illegible]rro-Barrio Cerro-Salto.-

[illegible]C.: [illegible] Liceo Nocturno.-

Doc.0571-30/4/76-[illegible] I.P.I.(2).-

087642-5

MINISTERIO DE DEFENSA NACIONAL
S. I. D.

Dep. 1 Sec. 1

Sub-Secc. A/N

Ficha Nº____ Confec. 9/4/73.

LIMA. VALDEZ — Apellidos

Enrique — Nombres

DOCUMENTOS: C/C.____ (Serie / Nro.) C/I 1.310.813 (Nro.) Mdeo. (Dpto.)

OTROS DOC. ____ (Pasaporte / Lib. Enrol. / etc.)

NACIMIENTO: ____ (Fecha / Lugar)

DOMICILIO: ____ (Calle / Nro. / Teléf. / Ciudad o Localidad)

PROFESION U OCUPACION: ____

LUGAR: ____ CARGO: ____

IDEOLOGIA POLITICA: ____ CLASIFICACION: ____

DATOS COMPLEMENTARIOS: ____ (Est. Civil / Cónyuge / Hijos)

____ (Otros familiares)

B2

Fecha	Documentos	087642 ANTECEDENTES A REGISTRAR
9/7/72.	Doc.2079.	El día 15/7/72 quedó detenido en la C. Colonia por estar vinculado a la organización extremista M.L.N., recuperó la libertad al día siguiente por no encontrarsele pruebas de estar vinculado al M.L.N.(BB).

[redacted]

83

JUNTA DE COMANDANTES EN JEFE — Dep. I — Secc. I

S. I. D. 087642 — Sub Secc. A/N

Ficha Nro. _____ Confec. 3-4-79

LIMA VALDES — Apellidos

Enrique — Nombres

DOCUMENTOS: C/C BNA-29687 — Serie — Nro. — C/I. _____ — Nro. — Dpto.

OTROS DOC. _____ — Pasaporte — Lib. Enrol. — etc.

NACIMIENTO: _____ — Fecha — Lugar

DOMICILIO: _____ — Calle — Nro. — Teléf. — Ciudad o Localidad

PROFESION U OCUPACION: _____

LUGAR: _____ CARGO: _____

IDEOLOGIA POLITICA: _____ CLASIFICACION: _____

DATOS COMPLEMENTARIOS: _____ — Est. Civil — Conyuge — Hijos

Otros familiares

B4

Fecha	Documentos	087642 ANTECEDENTES A REGISTRAR
11-12-78	1679	-Delegado de Mesa por las listas: 77-700-1811-4190-4191-9988. , en las elecciones nacionales del año 19 , por el Departamento de Montevideo Circuito N°1807. (INFORME CORTE ELECTORAL).- (Pág.N°0355).- (C)

087643-3 B. 1.

FECHA	DOCUMENTOS	ANTECEDENTES A REGISTRAR
		LIMA, Enzo. En el momento de microfilmarse no se ubico la ficha caratula.

Impreso en

SERVICIO DE INFORMACION DE DEFENSA

Dep. 1

087644-1

Confeccionado el 10.7.72.

Apellidos LIMA PEREZ

Nombres ERIBERTO SEVERO

Fecha de Nacimiento 15.10.36.

Lugar de Nacimiento Colonia

Est. Civil Casado

Cred. Cívica MAA. 25.504. Céd. Identidad 69.265.

Otros Documentos P.P. 167.562.

Ocupación Mecánico

Padre

Madre

Domicilio Constituyente s/n. Ciudad

Otros datos

70557

FICHA COMPLEMENTARIA

Fs 2

DOCUMENTO		087644 ANTECEDENTES
Fecha	Origen	
5.6.72.	Doc. 1904	Solicitó pasaporte para viajar a Estados Unidos.- (W)

087645-8

JUNTA DE COMANDANTES EN JEFE

S. I. D.

Dep. I Secc. I

Sub Secc. [redacted]

Ficha Nº ..... Confec. 8.12.82

LIMA (Apellidos) Erlinda (Nombres)

DOCUMENTOS: C/C. ..... (Serie, Nº) C/I. ..... (Nº, Dpto.)

OTROS DOC. ..... (Pasaporte, Lib. Enrol., etc.)

NACIMIENTO: ..... (Fecha, Lugar)

DOMICILIO: ..... (Calle, Nº, Teléf., Ciudad o Localidad)

PROFESION U OCUPACION: .....

LUGAR: ..... CARGO: .....

IDEOLOGIA POLITICA: ..... CLASIFICACION: .....

DATOS COMPLEMENTARIOS ..... (Est. Civil, Cónyuge, Hijos)

..... (Otros familiares)

[redacted]

E-2

Fecha	Documentos	087645 ANTECEDENTES A REGISTRAR
6.9.82	D.18592	- Padre del Extremista Ataliva CASTILLO LIMA.- Eval.:A-2. (MB).-

SERVICIO DE INTELIGENCIA

Div. I (Seguridad)

Sección

M/F

Ficha N.º ..... confeccionada el 25-IX-1953.

087646-6

Apellidos LIMA BARCELO

Nombres Esmir

Fecha de Nacimiento: 14-IV-1922.-

Lugar de Nacimiento: 10a. Secc. Cerro Largo.-

Cred. Civ.: G.B.B. 1.871 Ced. Identidad:

Padre: Tomás Claro Lima

Madre: Paulina Barceló

Domicilio: ..... Ciudad: .....

Otros datos: (Documentos y señas personales)

~~70555~~

F-2

FICHA COMPLEMENTARIA

Documento			087646 Antecedentes
N.°	Fecha	Origen	
Of.R.21.	25-IX-953.	Reg.C.8.	- Ingresó como Soldado el 1-IX-1953.-
Mem.758.	4-XI-953.	J.P.M.	- 30-IX-951, Juegos de azar.(Según Canje del Departamento de Cerro Largo).-

Ficha confeccionada el 7 de julio de 1958.-

A.1

MINISTERIO DE DEFENSA NACIONAL
S. I. D.

Dep. I Secc. I
Sub-Secc. A/N
Ficha No..... Confec.....

087647-4

LIMA Esteban.-
Apellidos Nombres

DOCUMENTOS: C/C..... C/I .....
Serie No. N.o Dpto.

OTROS DOC.-.....
Pasaporte Lib. Enrol. etc.

NACIMIENTO:.....
Fecha Lugar

DOMICILIO:.....
Calle N.o Teléf. Ciudad o Localidad

PROFESION U OCUPACION: Obrero de la lana.-

LUGAR: ..... CARGO: .....

IDEOLOGIA POLITICA (1) Comunista CLASIFICACION (2) Dirigente.-

DATOS COMPLEMENTARIOS .....
Est. Civil [illegible] Hijos

.....
otros familiares

FS-2

Fecha	Documentos	087647 ANTECEDENTES A REGISTRAR
3-VII-1958.-	El Popular.-	Miembro del Seccional comunista de la lana. Entrevistado por cronistas de este diario comunista en el local del Seccional (Panamá y Cuareim), sobre la marcha de la campaña financiera comunista (Pro 200 mil pesos), manifestó que el seccional ya ha distribiudo los bonos.-
27-X-1962.-	Epoca.-	Firma manifiesto de adhesión al F.I.de L.- Indica (1) (2).-

MINISTERIO DE DEFENSA NACIONAL 087648-2

S. I. D.

29.7.74 G-1

Dep. I Secc, I

Sub - Secc. G

Ficha Nro.____ Confec.____

LIMA MOREIRA — Apellidos

Fabri Bolívar — Nombres

DOCUMENTOS: C/C. BDV 26.682 — Serie Nro.

C/I. 1.064.263 — Nro. Dpto.

OTROS DOC. ____ — Pasaporte Lib. Enrol. etc.

NACIMIENTO: 7.1.47 — Fecha

Dpto. Montevideo — Lugar

DOMICILIO: Pasaje A 4371 casi Laureles — Calle Nro.

____ — Telél.

Dpto Montevideo — Ciudad o Localidad

PROFESION U OCUPACION: ____

LUGAR: ____ CARGO: ____

IDEOLOGIA POLITICA: ____ CLASIFICACION: DIRIGENTE

DATOS COMPLEMENTARIOS: ____

Est. Civil — Conyuge — Hijos

Otros familiares

B-2

Fecha	Documentos	087648 ANTECEDENTES A REGISTRAR
6.6.74	D. 1537	-Dirigente del Sindicato Nacional de Telecomunicaciones; gremial esta denominada anteriormente Federación Nacional de Telecomunicaciones, filial de la C.N.T. El cuusante es de orientación Izquierdista y responde a las directivas del Partido Comunista. Su local está ubicado en la calle Serandí 283.-(Eval.A-1)(LL).-

087649-0

5-1

SERVICIO DE INFORMACION DE DEFENSA

Dep. 1

V A R I O S

Confeccionado el 28/6/77

Apellidos LIMA ROSTAN

Nombres Florencio

Fecha de Nacimiento 5 de Octubre de 1952

Lugar de Nacimiento Montevideo

Est. Civil

Cred. Cívica ..... Céd. Identidad 1.532.916

Otros Documentos

Ocupación

FOTO

Padre

Madre

Domicilio 12 de Diciembre y Cívico Ciudad

Otros datos:

chiesa hnos - 4.000 - 5.77

B.2

FICHA COMPLEMENTARIA

DOCUMENTO		087649 ANTECEDENTES
Fecha	Origen	
10/12/76 P.E.I.No. 120 del	Doc. 1532 D-2 del SID	Figura en una relación de personas que han solicitado radicación en la República Argentina habiendo iniciado los trámites correspondientes.-. (i).

JUNTA DE COMANDANTES EN JEFE 087650-8

S. I. D.

Dep. I Secc. 1

Sub Secc. A/N

Ficha Nº ____ Confec. 20.3.82

[redacted] [redacted]

Apellidos Nombres

DOCUMENTOS: C/C .... C/I. .....

Serie Nº Nº Dpto.

OTROS DOC. .....

Pasaporte Lib. Enrol. etc.

NACIMIENTO: .....

Fecha Lugar

DOMICILIO: .....

Calle Nº Teléf. Ciudad o Localidad

PROFESION U OCUPACION: .....

LUGAR: ..... CARGO: .....

IDEOLOGIA POLITICA: ..... CLASIFICACION: .....

DATOS COMPLEMENTARIOS: .....

Est. Civil Cónyuge Hijos

.....

Otros familiares

087651-6

15-1

PL

MINISTERIO DE DEFENSA NACIONAL
S. I. D.

Dep. 1 Sec.

Sub-Secc. A/N

Ficha Nº____ Confec. 13/4/73

LIMA GONZALEZ — Apellidos
Genova — Nombres

DOCUMENTOS: C/C.____ Serie ____ Nro. C/I____ Nro. ____ Dpto.

OTROS DOC. ____ Pasaporte ____ Lib. Enrol. ____ etc.

NACIMIENTO: ____ Fecha ____ Lugar

DOMICILIO: ____ Calle ____ Nro. ____ Teléf. ____ Ciudad o Localidad

PROFESION U OCUPACION: ____

LUGAR: ____ CARGO: ____

IDEOLOGIA POLITICA: ____ CLASIFICACION: ____

DATOS COMPLEMENTARIOS: ____ Est. Civil ____ Cónyuge ____ Hijos

Otros familiares

Fecha	Documentos	087651 ANTECEDENTES A REGISTRAR	F-2
5/4/973	D. 674	-Se encontraba detenido, siendo liberado el 22/5/972, por así haberl dispuesto el Sr. Jefe del Bn.I.11.-(J).-	

SERVICIO DE INTELIGENCIA
División I
(Seguridad)

MINISTERIO DE DEFENSA NACIONAL M / F
SERVICIO DE INFORMACION DE DEFENSA
I. P. 087652-4 54

Sección A. 5-1
Act. Ant. Nac.
Ficha No. 4208

Nombres y Apellidos: LIMA, Gitibián.-

Foto

Fecha de Nacimiento:

Lugar de Nacimiento:
(País - Ciudad o Localidad - etc.)

Cred. Civ.: Serie N.º Ced. Identidad:

Otros documentos:
(Pasaporte - Libreta Enrolam. - etc.)

Domicilio: Roberto Koch 3662.-
(Ciudad o Localidad) (Calle) (N.º) (Telef.)

Filiación

Edad Aparente Color del Cutis

Color del Cabello Estatura Aproximada

Complexión Aspecto Social

Señas particulares

Ficha confeccionada en Montevideo, el 19 de julio de 19[illegible].-

U87652

F-2

ACTIVIDADES

(1) Laborales: Profesión ..... Lugar de trabajo .....

Cargo ..... Antigüedad .....

Otras Actividades .....

.....

(2) Políticas: Ideología Castrista.- ..... Actuación .....

Antecedentes Afiliado al Movimiento de Solidaridad con Cuba, con el No. 551. de Carnet.-

Antecedentes familiares .....

(3) Sociales: Estado Civil ..... Religión ..... Figuración .....

Grado Instrucción ..... Lugares que frecuenta .....

(4) Económicas: Situación ..... Capital aprox. ..... Vehiculo ..... marca y N.o

Otros datos Informe de la Div. I.- Seguridad.-

Datos Complementarios .....

Apreciación Personal Gral .....

.....

.....

087653-2

5-1

JUNTA DE COMANDANTES EN JEFE

S. I. D.

Dep. I Secc. I

Sub Secc. A/N

Ficha Nro. ____ Confec. 17.II.78

LIMA IPAR — Gladys Mirta

Apellidos — Nombres

DOCUMENTOS: C/C (1) ATB Nº 10.880 C/I. 462.586 (2)

Serie Nro. Nro. Dpto.

OTROS DOC. ____

Pasaporte Lib. Enrol. etc.

NACIMIENTO: 26.X.923 (3) 54 años (1978) — Uruguay

Fecha — Lugar

DOMICILIO: Ellauri Nº783

Calle Nro. Teléf. Ciudad o Localidad

PROFESION U OCUPACION: Inspectora de Secundaria

LUGAR: ____ CARGO: ____

IDEOLOGIA POLITICA: ____ CLASIFICACION: ____

DATOS COMPLEMENTARIOS: soltera

Est. Civil Cónyuge Hijos

Otros familiares

E-2

Fecha	Documentos	087653 ANTECEDENTES A REGISTRAR
16.II.78 PD.6 a 6	165	3.2.78-Arribó procedente de la Rca.Sud-Africa con Certificado Consular 282/78 (Decreto 90/76). Interrogada manifestó que viajó en carácter de placer y que estando en el Rca.Argentina le fueron hurtados sus documentos haciendo los trámites reglamentarios.Se consta que en el Dpto.3 DNII figura como Comunista-Trotkista.(MM).-
16.II.78 PD.6 a 6	166	4.2.78-Fue interrogada nuevamente y al poseer anotaciones se hizo una inspección en su domicilio resultando negativa. Fue puesta en libertad. (MM).-
29.2.84	. . . .	Se contestó en Memo(A) Nº 328/84 para Dpto.C-2/ES.MA.CO. (UU)
1.3.84	8401210/2	Indica del (1) al (3).- (UU)

087654-0

Fs 1

JUNTA DE COMANDANTES EN JEFE
S. I. D.

Dep. I Secc. I

Sub. Secc. A/N

Ficha N.º ..... Confec. 14.12.8[illegible]

LIMA ..... Gregorio .....
Apellidos Nombres

DOCUMENTOS: C/C ..... C/I. .....
Serie N.º N.º Dpto.

OTROS DOC. .....
Pasaporte Lib. Enrol. etc.

NACIMIENTO: .....
Fecha Lugar

DOMICILIO: .....
Calle N.º Teléf. Ciudad o Localidad

PROFESION U OCUPACION: .....

LUGAR: ..... CARGO: .....

IDEOLOGIA POLITICA: ..... CLASIFICACION: .....

DATOS COMPLEMENTARIOS: .....
Est. Civil Cónyuge Hijos

Otros familiares

F-2

Fecha	Documentos	087654 ANTECEDENTES A REGISTRAR
12.11.82	D.22144	Integra la lista que fué electa en el acto eleccionario que se llevó a cabo el 27/7/82, figurando como Titular de la Comisión Fiscal de la Sociedad Agropecuaria de Artigas.- Eval.B-1.-(FF)
8.10.83	17356/82 Pág.28	3.7.82: En la fecha se establece que integra la Comisión Fisvcal de la "SOCIEDAD AGROPECUARIA DE ARTIGAS" en calidad Titular.-Eval.A-1.-(FE)

087655-7

61

MINISTERIO DE DEFENSA NACIONAL
S. I. D.

Dep. 1 Secc. I
Sub-Secc. A/N
Ficha Nro..... Confec. .....

LIMA ALVAREZ(2) Gustavo Emilio(3)
Apellidos Nombres

DOCUMENTOS: C/C. NC 8512(4) C/I. 75.908 de Colonia(5)
Serie Nro. Nro. Dpto.

OTROS DOC. .....
Pasaporte Lib. Enrol. etc.

NACIMIENTO: 25.6.934(8) Tbó.(9)
Fecha Lugar

DOMICILIO: Río Negro Nro.637. (1) Colonia
Calle Nro. Teléf. Ciudad o Localidad

PROFESION U OCUPACION: Profesor,Doctor -Ex-Oficial del Servicio Sanidad de las FF.AA(6)

LUGAR: ..... CARGO: .....

IDEOLOGIA POLITICA: Comunista CLASIFICACION: Dirigente del F.I.DE.L.

DATOS COMPLEMENTARIOS: casado.(7) [redacted]
Est. Civil Conyuge Hijos

Otros familiares

A-2

Fecha	Documentos	087655 ANTECEDENTES A REGISTRAR
20/8/72	Lista 1001 COLONIA	-Candidato en el 3er. lugar Suplente del 1er. Titular a la Cámara de Senadores por el Depto. de Colonia en las eleccione sde 1971. "PP".-
15/8/71	75-2424	--Vice-presidente del Frente Izquierda del Liberación, del departamento de Colonia.- Hízo uso de la palabra en un ácto organizado por el F.I.DE.L., en repudio a un atentado que fuera objecto el local central del Partido Comunista de essa localidad.(PP).
18.3.72.	Doc.365	-Figura en una relación de personas que reciben correspondencia de Editorial "Grito de Asencio" y Rev."Para Todos".-(W) (Indice 1)Eval.A-6.
7.7.71	75_2751	-Hace uso de la palabra conjuntamente con Rodney Arismendy en oportunidad del acto de inauguración del local de la calle Río Negro y Avda. ARtigas de la ciudad de Colonia, organizado por el FIDEL, de esa ciudad._(PP)..
21.5.82.	15011	-JEF.POL.COLONIA:AÑO 1971:Aparece su nombre como firmante de un manifiesto de adhesión al Frente Amplio en setiembre de ese año.Eval.B-2.AÑO 1971:En las Elecciones Nacionales de ese año, el causante actuó como Delegado de Mesa en el circuíto Nro.8 de la localidad de Riachuelo, con las listas 1001y2001 del Partido Comunista.Eval.A-1.

.../

FECHA	DOCUMENTOS	087655 ANTECEDENTES A REGISTRAR	B-3
	///...	AÑO 1971:Prestó apoyo a la movilización del Centro Estudiantil de Juan Lacaze, en el cual se dictaban clases sobre Guerra y Guerrillas.-Eval.F-6.AÑO 1972:Concurría a reuniones en el domicilio de Vicente VIOLA,conjuntamente con Liber BRITOS,Miguel A. ODRIOZOLA,Aldo MAGGI,Horacio FAEDO y Carlos CURUTCHET, todos elementos de izquierda.Eval.B-2. AÑO 1971:Asistió a una conferencia ofrecida por el Dr. Oscar BRUGERA en local del Frente Amplio de la ciudad de Colonia,organizada por los Profesionales del mencionado partido en dicha ciudad.-Eval.B-2.(TJ)Indica(1-2).-	

FECHA	DOCUMENTOS	087655 ANTECEDENTES A REGISTRAR	F-4

MINISTERIO DE DEFENSA NACIONAL
S. I. D. 087655

Dep. I Secc. I
Sub-Secc. G
Ficha N.o ..... Confec. 2/10/70

B-5

LIMA (Apellidos) Gustavo (Nombres)

DOCUMENTOS: C/C A.V.A 9820 (Serie / N.o) C/I ..... (N.o / Dpto.)

OTROS DOC. ..... (Pasaporte / Lib. Enrol. / etc.)

NACIMIENTO ..... (Fecha / Lugar)

DOMICILIO: ..... (Calle / N.o / Teléf. / Ciudad o Localidad)

PROFESION U OCUPACION: Dr. y Profesor. Tte. 1° (SM-M)

LUGAR: Prof. Lic. Depta. de Colonia CARGO: .....

IDEOLOGIA POLITICA ..... CLASIFICACION ACTIVISTA

DATOS COMPLEMENTARIOS ..... (Est. Civil / Conyuge / Hijos)

..... (otros familiares)

Fecha	Documentos	U87655 ANTECEDENTES A REGISTRAR	F-6
24/8/70	B37 D6	- Fue designado integrante de la Sub-Comisión de Elecciones y Escrutinio de la Asoc. de Profesores del Lic. Deptal. de Colonia.- (Eval.A-1).-	
20/7/70	B.19 D.9	- Dentro del horario de clase realizó una conferencia en relación al 1º de Mayo, reformas sociales y críticas al régimen de gobierno, provocando la reacción de estudiantes, docentes y padres de alumnos que solicitaron la renuncia del Director del Lic. Departamental de Colonia.-	

MINISTERIO DE DEFENSA NACIONAL
S. I. D.

087656-5

Dep. I Secc. I

Sub Secc. G

Ficha Nro. ____ Confecc. 4.4.77

LIMA	MARTINS	Guillermo	Reinaldo
Apellidos		Nombres	

DOCUMENTOS: C/C BDA 40719 C/I. 747.216
Serie Nro. Nro. Dpto.

OTROS DOC. ____
Pasaporte Lib. Enrol. etc.

NACIMIENTO: 43 años(1977) Uruguay
Fecha Lugar

DOMICILIO: Av. 30 Metros 2089 Malvín Norte.-
Calle Nro. Teléf. Ciudad o Localidad

PROFESION U OCUPACION: Chofer -COPITROL

LUGAR: ____ CARGO: ____

IDEOLOGIA POLITICA: ____ CLASIFICACION: ____

DATOS COMPLEMENTARIOS: Casado
Est. Civil Cónyuge Hijos

F-2

Fecha	Documentos	087656 ANTECEDENTES A REGISTRAR
3.3.77 PD.7 a 7	205	28.3.77 -Detenido conjuntamente con otras personas al ser sindicados por el "Presidente" de "COPTROL" como autores de nueve firmas, falsificadas de cooperativistas; para convocar una asamblea extraordinaria. Indagado aceptó haber entregado las cuadernetas, pero desconociendo la maniobra.- (DD)
5.3.77 PD. 7 a 7	221	1.3.77 -Por disposición de la Superioridad recuperó la libertad.- (DD)
14.3.77	D.0236-	Figura en una relación de funcionarios de "COOPTROL" (Cooperativa de Trolley-Bus) que usando cualquier tipo de argumentos, incluso amenazando, resistiendo y agrediendo levantarón firmas para realizar una Asamblea.- Esto respondería a un complot que ha nacido fuera de la mencionada Cooperativa con elementos comunistas en ella radicados con personal de ésta que respondería a su misma ideología política.- Es de hacer notar que parte del personal de esta Cooperativa proviene de la I.M.M. y [illegible] ción a A.D.E.M.M. (Asociación de Empleados y Obreros Municipales).- Evaluación F-6.- (V)

FECHA	DOCUMENTOS	LIMA MARTINS 087656 ANTECEDENTES A REGISTRAR Guillermo Reinaldo
19/02/79	D.0274	-Afiliado al Partido Comunista con el No.50.003, según material incautado por O.C.O.A., en procedimiento realizado en Febrero de 1976. EVAL. A - 1 (P)
12/08/82	....	-MEMO.(A) No. 1738/82 PARA LA OF.LAB/ES.MA.CO. (P)
24.9.82.	D.19956	Figura en una nómina de probables concurrentes a las reuniones de la lista No.5, que promueve a los izquierdistas a la Comisión Directiva.-Dicha lista esta representada por los socios de la Cooperativa (COOTRACE), las mencionadas reuniones son organizadas por Adami CASTILLO.= Eval.B-2.-(FE)

087657-3

A-1

MINISTERIO DE DEFENSA NACIONAL
S. I. D.

Dep. I Secc. I
Sub - Secc. G
Ficha Nro.____ Confec. 23.10.72

LIMA	HEBER
Apellidos	Nombres

DOCUMENTOS: C/C ____ ____ C/I ____
Serie Nro. Nro. Dpto.

OTROS DOC. ____
Pasaporte Lib. Enrol. etc.

NACIMIENTO ____
Fecha Lugar

DOMICILIO: ____
Calle Nro. Teléf. Ciudad o Localidad

PROFESION U OCUPACION: Estudiante

LUGAR: SALTO CARGO: Srio. Asoc. Est. Liceo Nocturno

IDEOLOGIA POLITICA ____ CLASIFICACION ____

DATOS COMPLEMENTARIOS ____
Est. Civil Conyuge

Otros familiares

P5-2

Fecha	Documentos	087657 ANTECEDENTES A REGISTRAR
20.11.67	40.-2	Secretario de la Asociación de Estudiantes del Licee Nocturno,se ha adherido a luchas de FEUU.-(EE)

087658-1

B-1

SERVICIO DE INFORMACION DE DEFENSA

Dep. 1

Confeccionado el 12/III/971

VARIOS

Apellidos LIMA RODRIGUEZ

Nombres Heber

Fecha de Nacimiento

Lugar de Nacimiento

FOTO

Est. Civil

Cred. Cívica Ced Identidad 60081(Salto)

Otros Documentos

Ocupación

Padre

Ciudad

FICHA COMPLEMENTARIA

B-2

DOCUMENTO		087658 ANTECEDENTES
Fecha	Origen	
3/VII/968	63(1) 2	-Detenido al realizarse un procedimiento policial en Bella Unión en un campamento de UTAA.-

E-1

VARIOS

JUNTA DE COMANDANTES EN JEFE

S. I. D.

087659-9

Dep. I Secc. I

Sub Secc. A/N

Ficha Nº ..... Confec. 7.7.82

LIMA DA ROSA (Apellidos) Heber Julián (Nombres)

DOCUMENTOS: C/C. ..... (Serie / Nº) C/I. ..... (Nº / Dpto.)

OTROS DOC. ..... (Pasaporte / Lib. Enrol. / etc.)

NACIMIENTO: ..... (Fecha / Lugar)

DOMICILIO: ..... (Calle / Nº / Teléf. / Ciudad o Localidad)

PROFESION U OCUPACION: .....

LUGAR: ..... CARGO: .....

IDEOLOGIA POLITICA: ..... CLASIFICACION: .....

DATOS COMPLEMENTARIOS ..... (Est. Civil / Cónyuge / Hijos)

Otros familiares

Fecha	Documentos	087659 ANTECEDENTES A REGISTRAR	75-2
11.05.82	14.637	El día 8 del corriente se obtuvo la información que en calle Unión 1159, tres personas procedían a descargar paquetes en forma sospechosa desde un vehículo (camión cisterna de agua) de la Empresa Constructora Salto Grande, matriculado en la ciudad de Concordia (R.A.) a la finca de referencia. Lo observado presumiéndose, se tratase de contrabando, fue informado al Jefe de Seguridad Industrial de la Empresa mencionada, quien posteriomente informó a esta unidad, que habiendo tomado conocimiento los directivos de la misma dispusieron se realizace la denuncia policial correspondiente. De las actuaciones policiales, se pudo comprobar, del camión cisterna se estaban descargando cajas que contenían botellas de vino de procedencia argentina (total 70 litros) y que habían sido introducidos ilegalmente al país por el obrador de la Represa de Salto Grande, aprovechándose el desplazamiento normal de dicho rodado. La mencionada Empresa constructora procedio de inmediato a despedir a los responsables de dicha maniobra que resultaron ser Rafael DEMETRI GOMEZ (conductor) y el causante quienes quedaron a disposición de las autoridades competentes incautándoseles dicho contrabando. Eval.:B-1.- (M) (VL)	

JUNTA DE COMANDANTES EN JEFE 087660-7

S. I. D.

Dep. I V Secc. I 5-1

Sub Secc. A/N

Ficha Nº ____ Confec. 25.2.82

LIMA (Apellidos) Héctor (Nombres)

DOCUMENTOS: C/C ..... (Serie / Nº) C/I. ..... (Nº / Dpto.)

OTROS DOC. ..... (Pasaporte / Lib. Enrol. / etc.)

NACIMIENTO: ..... (Fecha / Lugar)

DOMICILIO: ..... (Calle / Nº / Teléf. / Ciudad o Localidad)

PROFESION U OCUPACION: .....

LUGAR: ..... CARGO: .....

IDEOLOGIA POLITICA: ..... CLASIFICACION: .....

DATOS COMPLEMENTARIOS: Casado con Nelly Mercedes HUERTAS (Est. Civil / Cónyuge / Hijos)

..... (Otros familiares)

Fecha	Documentos	087660 ANTECEDENTES A REGISTRAR	Fs-2
16.2.82	12011	- El causante es el padre del sedicioso Omar Héctor LIMA HUERTAS.-Eval:A-1 (00)	

Ficha confeccionada el día 4/10/1972

E 5-1

MINISTERIO DE DEFENSA NACIONAL
S. I. D.

0876/1-5

Dep. 1 Secc. I
Sub-Secc. A/N
Ficha Nro..... Confec. .....

LEIA ACOSTA (Apellidos) Hector Raúl (Nombres)

(a) "JUAN"

DOCUMENTOS: C/C. CD4 38201 (1) (Serie / Nro.) C/I. 507.108 (2) (Nro. / Dpto.)

OTROS DOC. (Pasaporte / Lib. Enrol. / etc.)

NACIMIENTO: 48 años dca edad (Fecha) 1924 (7) (Lugar)

DOMICILIO: Santa Rosa 729 (Calle / Nro. / Teléf.) Las Piedras (Ciudad o Localidad)

PROFESION U OCUPACION: CHAPISTA (3) tallerista, pintor dca autos (5)

LUGAR: CARGO:

IDEOLOGIA POLITICA: CLASIFICACION:

DATOS COMPLEMENTARIOS: CASADO (4) (Est. Civil / Conyuge / Hijos)

HERMANOS: Carlos María (6)

Otros familiares

Fecha	Documentos	076610 ANTECEDENTES A REGISTRAR
5/8/1972	Manual J.P.L.	-Detenido.Perteneciente a la COLUMNA 7 del Sector Servicios;era responsable del local "EL ZORRO" en SANTA ROSA Nro,729 de la ciudad de Las Piedras.-(C.C)
23/10/72	D.3705.R.	D. Se encuentra detenido,pertenece a la Col. 7.- (II) Eval. A-2 (BB).-
14.9.72 P.E.I.	3033 154/72	Identificadocome integrante de la Col.7.(DD)
14.9.72	3031	Cobertura Local "El Zorro" o "El Tala" Santa Rosa 728 Las Piedras Taller de Chapa con berretín.-(DD)
22.2.73 Anexo 2	180 JPM PM	Procesado en Enero de 1973,por los delitos:"Atentado a la Constitución en el grado de Conspiración seguida de actos Preparatorios" y "asociación Subversiva".- (DD)
9/7/73	D. 1502	- Se encuentra detenido en el E.M.R. No.1 (Libertad).-(GG).-Eval:A -2
30.10.72	3754	Idem.Doc. 3031. Taller mecánico y de pintura donde funcionaba un berretín de la organización.-(DD)
27.9.76	D: 1236	- Integra una nómina de reclusos liberados del E.M.R. No.1 de acuerdo a lo que establecen las " Normas generales que rigen las actividades de civiles bajo responsabilidad del Ejército ".- Udad. pres.: Reg. C. 4.- (J)
29.9.976	1244	Integra una nómina de "Bajas de situación juridica de Privados de libertad en el ambito del Ejercito al 31.8.76" Baja por liberación. (PP).

5-3

FECHA	DOCUMENTOS	0876610 ANTECEDENTES A REGISTRAR
29.9.976	1244	Integra relación de "Bajas de privados de libertad"; éste del E.MI.R.No.1.-(PF).-
20.5.77	Doc.0475	Figura en una nómina de privados de libertad en el ámbito del Ejército al 6.8.76.- Lugar de Reclución:EMR1.- Eval.A-1. (i).
20/5/77 PHE	Doc.0475 (B)	6/8/76. Detenido el 10/8/72.- Procesado.- Eval.A-1.- (i).
30.X.976	Doc.1372	-Liberado el día 30 de agosto de 1976.(EM).-
30.9.77	Doc.1014	Figura en relación de Bajas del Reg.C.4 al 31.8.77.Eval.A-1.- (i).
16.02.82	D. 5757/ 50	-Figura en una relacion de la Corte Electoral, de ciudadanos inscriptos en el Registro Civico Nacional, que se encuentran comprendidos en el Art. 1, Literal "B" del Acto Institucional No. 4, con prohibicion de ejercer el derecho de voto. (Procesados por delitos de "Lesa Nacion").EVALUACION A-1(VL) Indica (1) ( )
16.02.82	D.6004/81/ 84	-Se encuentra comprendido en el Art.1o. literal b) del Acto Institucional No.4,por haber sido procesado el 22/XII/1972 por los delitos previstos en. C.P.M. 7 C.P.O. 132 inc.6 y 137, 150 y 54

EVALUACION A-1 (LA)

FECHA	DOCUMENTOS	087661 ANTECEDENTES A REGISTRAR
28.5.83	24739/83	-03.03.83-Figura en una relación procedente de la J.M.D. de libertades vigiladas, categoría "C".Unidad de control:Reg. C.Tec.4.Detenido el 10.08.72, liberado el 31.08.76.Perteneciente al M.L.P.-Indica (2) EVAL:A-1 (3)
28.5.83	24362/83 Pag.59	-03.03.83-Indica Idem Doc. 24739/83.-EVAL:A-1 (3)
28.5.83	18378/82	-02.09.82-Ficha del E.M.R.1, establece:Detenido el 11.07.72, cumplimiento de pena el 30.07.76.Perteneciente a la Col.7 zona 2 Oeste cargo tarea:cobertura local M. Sorro.-EVAL:B-2 (.) Indica 3 y 4.-
25/4/83	25365/1983	- 1971/73-En información referente al M.L.N. obtenida por el Dpto. III/SID en este período se establece:Idem. Doc. 24739/83, referente a L.V. y Unidad de Control.-EVAL:A-2
12.3.84	1003/77 Pag.257	-26/SLT/77: Idem Doc.18378/82.-Eval:A-1.-(SM) Indica (5)(7)

SERVICIO DE INFORMACION
DE DEFENSA

Dep. 1

087662-3

PE 851

Confeccionado el 12/III/971

VARIOS

FOTO

Apellidos LIMA RODRIGUEZ

Nombres Héctor Hernán

Fecha de Nacimiento

Lugar de Nacimiento

Est. Civil

Cred Cívica J.C.D.4941(Salto) Ced Identidad

Otros Documentos

Ocupación

Padre

Camino del Exodo 1490 Salto (1) Ciudad Salto (2)

FICHA COMPLEMENTARIA 52

DOCUMENTO		087662 ANTECEDENTES
Fecha	Origen	
3/VII/968	63(1)2	-Detenido al realizarse un procedimiento policial en Bella Unión, en un campamento de UTAA.-En la oportunidad le fue incautada una carta dirigida a Carlos Montoagado en Montevideo, de corte subversiva.-
5/VIII/970.-	15.-101-.	Estubo en Bella Unión y se familiarizó con elementos de UTAA, habiéndo desaparecido de allí hace un tiempo.- (R)
12/3/73	D. 348	Indica (1)y(2).- Indica lo mismo que el anterior.-(00).-

SERVICIO DE INFORMACION DE DEFENSA

Dep. 1

087662

53

Confeccionado el

V A R I O S

FOTO

Apellidos L I M A

Nombres Hector . H .

Fecha de Nacimiento

Lugar de Nacimiento

Est. Civil

Cred. Cívica Céd. Identidad

Otros Documentos

Ocupación

Padre

Madre

Domicilio Cno. Exodo 1940. Ciudad Salto.

Otros datos

[redacted]

FICHA COMPLEMENTARIA

84

DOCUMENTO		087662 ANTECEDENTES
FECHA	ORIGEN	
10.5.72.	Doc. 942.	_Figura en una relación de radioaficionados de la C. de Salto.Posée una estación de características CX.1 JCK._(W).

087663-1

P E

5-1

MINISTERIO DE DEFENSA NACIONAL
S. I. D.

Dep. [redacted] Secc. I
Sub-Secc. A/N
Ficha Nro. ..... Confec. 8/7/72

LIMA — Apellidos
Heino — Nombres

DOCUMENTOS: C/C. ..... Serie ..... Nro. ..... C/I. ..... Nro. ..... Dpto.

OTROS DOC. ..... Pasaporte ..... Lib. Enrol. ..... etc.

NACIMIENTO: 29 años en 1972 — Fecha ..... Lugar

DOMICILIO: Ibicuy Nº 1090 Pieza Nº1 — Calle ..... Nro. ..... Teléf. ..... Ciudad o Localidad

PROFESION U OCUPACION: Changador

LUGAR: ..... CARGO: .....

IDEOLOGIA POLITICA: ..... CLASIFICACION: .....

DATOS COMPLEMENTARIOS: ..... Est. Civil ..... Conyuge ..... Hijos

..... Otros familiares

B-2

Fecha	Documentos	087663 ANTECEDENTES A REGISTRAR
15/VI/72	J.P.M.(PD)	- En la fecha detenido por personal de la Secc. 4ta. de Policía, en momentos de realizarse un allanamiento, en la Pensión de la calle IBICUY Nº 1090, Pieza 1, junto a Ducterlirio LELES DA SILVA, Walter A. BARRERO SCHIERA , Wilson A. LAMBERK GONZALEZ y Almado RODRIGUEZ BENITEZ. Al inspeccionarse la pieza se encontró entre las hojas de u un libro que se encontraba en un ropero, material escrito (manuscrito) que en su parte principal dice: PATRIA O MUERTE" " PAZ LIBERACION" "TIRANOS ASESINOS" "NO FALTARA QUIEN PAGUE LA MUERTE DE NUESTROS "POBRES MARTIRES" REVOLUCIONARIO" ASESINOS MILICOS", como también dibujadas varias estrellas de la organización sediciosa M.L.N. (TUPAMAROS). Continuan siendo indagados en Jefatura.- (FF) (DD)
15/6/1972 22.7.72	D.1652 J.P.M.(Nr.51) 2093	
6/7/1972	D.1910 J.P.M.	- Continúa siendo indagado en la D.N.I.I..-(C.C)
18/7/972	D.2050 J.P.M.	-Fué dispuesta su libertad por parte del Juez Militar de 3er. Turno.Permanece en la Jefatura de Policía a disposición de la Superioridad.-(C.C)

SERVICIO DE INFORMACION DE DEFENSA

Dep. 1

087664-9

17 JUN. 1974

Fs. 1

Confeccionado el _____

V A R I O S

FOTO

Apellidos LIMA DOMINGUEZ

Nombres Heracio

Fecha de Nacimiento _____

Lugar de Nacimiento _____

Est. Civil _____

Cred. Cívica _____ Céd. Identidad _____

Otros Documentos _____

Ocupación _____

Padre _____

Madre _____

Domicilio _____ Ciudad _____

Otros datos _____

Imp. CHILSA Hnos. Ltda. 9-69 - 12 - 73

FICHA COMPLEMENTARIA

B-2

DOCUMENTO		087664 ANTECEDENTES
Fecha	Origen	
23.VII.73	Dec.1688	Fué detenido y procesado por el delito de "Tentativa de Daño" junto a Pedro Nelson MONDILLO LARROCA, en la intersección de las calles Rivera y Soca por arrejar "grampas miguelitos" a los omnibus del transporte coletivo.-(SS)-

087665-6

Fs-1

JUNTA DE COMANDANTES EN JEFE

S. I. D.

Dep. I [redacted] Secc. I

Sub Secc. A/N

Fic. Nro. ____ Confec. ____

LIMA ACOSTA (Apellidos) Hugo Raúl (Nombres)

Alias: "El PATO" (9)

DOCUMENTOS: C/C EFB Nº2638 (1) C/I. 18.433 (2) Rocha (10)
Serie Nro. Nro. Dpto.

OTROS DOC. ____
Pasaporte Lib. Enrol. etc.

NACIMIENTO: 27 años (1972) 8.6.944 (3) Uruguay
Fecha 5ta.Sec.Rocha (4) Lugar

DOMICILIO: Villa (5) CHUY SORIANO 1625 (11)
Calle Nro. Teléf. Ciudad o Localidad

PROFESION U OCUPACION: Empleado (6)

LUGAR: Barrio de Norte (12) [illegible] CARGO: ____

IDEOLOGIA POLITICA: ____ CLASIFICACION: Tupamaros

DATOS COMPLEMENTARIOS: Soltero (7)
Est. Civil Cónyuge Hijos

Piel Blanca.Ojos castaños claros.Pelo negro Est.1.79 Madre: [illegible]

Padre: Tito Lima Roy (8) Otros familiares: [illegible]

Fecha	Documentos	087665 ANTECEDENTES A REGISTRAR
19.5.72	J.P.M.P. M. 1439	Es detenido con fecha 19/V en el Dpto.Rocha junto a 13 extremistas que operaban en dicha zona.Mantenían contactos con los sediciosos MELO RAMOS,PICARDO ESTEVEZ,DIAZ PEREZ y BIDEGAIN,así como también mantenían contacto con las células tupamaras de treinta y Tres y Piriápolis. (J).-
17.6.72	D.1579	
8.6.72	D.1807	
JUL.72	D.2685 JPM PM	Detenido el día 15.6.72 Fue procesado en el mes de JUL.72, por los delitos tipificados:"CONSPIRACION". (OO).-
23.X.72	D.3708 R/D	Permanece detenido en el Bn.I.Nº12 (Reg.M.Nº4)Integrante de la Col.21 S/Apoyo. (J)Eval.A-2 (BB).-
10.6.72	D.1438	Indica lo mismo que el Doc.1439. (GG).-
25.9.72	D.3227	Detenido 8.5.72 Procesamiento 30.5.72 Causal Violación Art. 137 del CPO Personalidad Carácter Normal.Peligrosidad media Integración al MLN Reclutamiento Octubre 1971 por Niria Beatriz Moreno Apaulazza.Motivo convencimiento .Grado convencido.Funcionamiento.Col.21.Zona Villa Chuy.Sector apoyo.Tarea Contacto,tareas varias.Actitud en Interrogatorio.Colaboración media.Conducta buena.Factores de reclusión.Aislamiento normal.Seguridad normal.Puede ser recuperada.Recibió uno documentos de la "Orga",los que luego de leerlos se los pa-
15.1.73	D.4486	
SUMI RM4(J)operaciones en Rocha		

...///

...IMA ACOSTA, Hugo Raúl FICHA COMPLEMENTARIA

Documento Nro.	Fecha	Origen	087665 ANTECEDENTES
			///...
			sé a Mauricio Rodriguez. Realizó diversos contactos con elementos de la "Orga". Indica (1 al 9) (DD).-
	18.6.72	D.1582	-Indica (10). (DD).-
	18.6.72	D.1580	-Su función era la de "contacto" entre Coronilla y el Chuy por medio de Gil ALMADA. (DD).-
	15.1.73 SUMI	D.4486	-Recibe información de Beatriz MORENO. (J).-
	9.7.73	D.1502	-Se encuentra detenido en el EMR.1 (Libertad) Ev.A-2
	15.1.73 SUMI EM 4	D.4486	-Mantuvo contacto con "CARMEN", MAURICIO CORREA, GIL ALMADA y JUAN SANGUINETTI. (J).-
	20.5.77	D.0475	-Figura en una nómina de privades de libertad en el ámbito del Ejercito al 6.8.76 -Lugar de Reclusión: EMR.1 Eval.A-1 (I).-
	20.5.77	D.0475 (B)	-6.8.76 Detenido el 8.5.72 Procesado Eval.A-1 (I)
	24.4.78 Of.N°60 J.P.ROCHA	D.491	-Figura en una relación de personas que se hallan bajo el régimen de "LIBERTAD VIGILADA" siendo controlado por la sec.5a. de Policía de Rocha siendo alta el 8.4.78 procediendo del Grp.Art.A...

.../// 5-3

FICHA COMPLEMENTARIA

Documento			ANTECEDENTES 087665
Nro.	Fecha	Origen	
	29.3.77 Libro EMR.1	D.290	-8.5.72-Fue detenido por personal del Bn.I.12 por pertenecer al "MIN"(T)Col.21 -Sector "Apoyo".Se encontraba vinculado al movimiento desde Set/71 a Dic/71 -Dentro del movimiento realizó tareas varias Grado de concientización:convencido.Grado de seguridad necesario:Normal.Grado de aislamiento necesario: Normal. 20.11.72-Ingreso al EMR.1 Tipificación:conspiración JMI 3erT.Abogado defensor Cnel.Dr.RAMIREZ. (S).-
	10.4.78	D.389	-Según Of.Nº51/R/78 de OPM de fecha 4.4.78 se establece que figura en una nómina de reclusos que fueron liberados en el período comprendido entre el 25.3.78 al 31.3.78.El mismo se encuentra en el régimen de "Libertad Provisional",siendo vigilado por el Grpo.A.A.A.Nº1 (S).-
	7.6.78	D.682	-Figura en una relación de liberades y evacuados en régimen de MPS del EMR.1 Liberado el día 28.3.78 (MPS).-

LIMA ACOSTA Hugo Raúl

FECHA	DOCUMENTOS	087665 ANTECEDENTES A REGISTRAR
8/5/78	Doc.544	-Figura en relación de ALTAS al Grupo.Art.A.1.-ALTAS al 31/3/78. -Figura en relación de Movimientos de Recluídos al 31/3/78.Fué BAJA del EMIR.1 el 29/3/78.CAUSA DEL MOVIMIENTO:Libertad Provisional.JUEZ:1ra.I. 1er.T.-FECHA DE DETENIDO:8/5/72.-ANTECEDENTES:Art.137 CPO.Eval.A-1. (i)
27.A.78 1	Doc.501	-Figura en una relación de reclusos liberados del EMR.1 de acuerdo a las Normas Generales que rigen las actividades de civiles bajo responsabilidad del Ejército:Unidad presentación: Grp.A.A.A.1 (MM).-
16.02.82	D. 5757/ 56	-Figura en una relacion de la Corte Electoral, de ciudadanos inscriptos en el Registro Civico Nacional, que se encuentran comprendidos en el Art. 1, Literal "B" del Acto Institucional No. 4, con prohibicion de ejercer el derecho de voto. (Procesados por delitos de "Lesa Nacion").EVALUACION A-1(VL) Indica ( ) ( )
16.02.82	D.6004/81/ 34	-Se encuentra comprendido en el Art.1o. literal b) del Acto Institucional No.4,por haber sido procesado el 20/5/72 por los delitos previstos en. C.P.M. C.P.O. 137 . EVALUACION A-1 (LA)

FECHA	DOCUMENTOS	087665 ANTECEDENTES A REGISTRAR
25.4.83	25365/ 1208	-Figura como Libertad Vigilada controlada por:Reg.C.Mec.4. Evaluación:A-2.(KE)
18.5.83	24730/83 [illegible].031	-03.03.83-Figura en una relación procedente de la [illegible] de libertades vigiladas, categoría "C". Unidad de control: [illegible] Detenido el 0[illegible].05.72, liberado el 28.03.7[illegible]. Perteneciente al [illegible].-EVAL:A-1 ([illegible])
28.5.83	24862/83 [illegible].59	-[illegible].03.83-Indica idem Doc. 24/3[illegible]/83.-Indica (11) [illegible]:A-1 ([illegible])
[illegible]	[illegible]	-[illegible].32-Ficha del [illegible], establece: detenido el 0[illegible].[illegible].72 Libertad provisional el 25.03.73. Procesado por [illegible] la Constitución en el grado de conspiración. Perteneciente al [illegible]. Col.21 [illegible] de [illegible].-[illegible] ([illegible])
20.6.83	27735/74 y 75	Acta de fecha 14.5.72 por integrar el [illegible]. Declara vinculaciones con:(a)[illegible],(a)[illegible], [illegible] [illegible], Gil [illegible](a)Chancho,,Juan SAN[illegible] [illegible]:A-1 (CC)Ind.12.

087665 57

FECHA	DOCUMENTOS	LIMA ACOSTA ANTECEDENTES A REGISTRAR HUGO RAUL
11.8.83	0114/80 pág.8	En consolidado de P.M.E. del 31.12.79 figura como: L. Vigilada, siendo su Unidad de Control el G.A.A.A. 1, se traslada el mismo al Grpo.A.5. Eval.A-1.(ME)
18.8.83.	0813/80 Pág.05	En consolidado de la P.M.E. de fecha 30.9.80, figura como: Libertad Vigilada, Baja por pase a Cat."C", siendo su Unidad de Control el Gpo.A.5.-Eval.A-1.-(FE)
29.2.84	8401107/ 818 a 822	-Aporta anotaciones ya registradas en la ficha, agregando lo siguiente: FEB/MAR/976 - Es visitado por su madre y hermanos y mantine correspondencia con los mismos.- EVAL.:A-1 (K) Indica (12).-
26.03.84	D.8401107 Pág.2908 a 2910.	-Idem anotaciones ya registradas, agregando. Hermanos. Jesús, Eilen, Ylith, Elba, Ambrosio, Tito y Carlos. Fecha de detención: 08.05.72. Unidad Carbora Bn.Inf.12. Abogado Defensor. Cnel.Dr. RAMIREZ. Pertenece al M.I.R. Col.21 Sector Arcyo. Integrado en Set. del año 1971 hasta Dic.1971 [illegible] Actividades comprobadas. Contactos y reuniones varias. [illegible] 1973 días de arresto simple, 1974 22 días de arresto simple, 1975 34 días de arresto simple, 10 días mismo. EVAL.A-1 (F)

EXTREMISTA

6-1

JUNTA DE COMANDANTES EN JEFE

S. I. D. 087666-4

Dep. I 25.04.82 Secc. I

Sub Secc. A/N

Ficha Nº ... Confe:

LIMA SILVA (Apellidos) Iris Lilián (Nombres)

DOCUMENTOS: C/C ..... (Serie / Nº) C/I. ..... (Nº / Dpto.)

OTROS DOC. ..... (Pasaporte / L'b Enrol. / etc.)

NACIMIENTO: ..... (Fecha) ..... (Lugar)

DOMICILIO: ..... (Calle / Nº / Telef. / Ciudad o Localidad)

PROFESION U OCUPACION: .....

LUGAR: ..... CARGO: .....

IDEOLOGIA POLITICA: ..... CLASIFICACION: .....

DATOS COMPLEMENTARIOS: ..... (Est. Civil / Cónyuge / Hijos)

..... (Otros familiares)

Fecha	Documentos	087666 ANTECEDENTES A REGISTRAR	Fs-2
16.02.82	D.6004/81/ 34	-Se encuentra comprendido en el Art.lo. literal b) del Acto Institucional No.4,por haber sido procesado el por los delitos previstos en. C.P.M. C.P.O. 132 Inc. 6; 61 y 344; 61 y 281; 61; 317 y 320 EVALUACION A-1 (LA)	261 CM / 72

087667-2 VARIOS

fs 1

JUNTA DE COMANDANTES EN JEFE

S. I. D.

Dep. I Secc. I

Sub Secc. A/N

Ficha Nº ..... Confec. 15/7/82

LIMA (Apellidos) Isauro (Nombres)

DOCUMENTOS: C/C. I.A.C. 21.963 (Serie / Nº) C/I. 29.964 (Artigas) (Nº / Dpto.)

OTROS DOC. ..... (Pasaporte / Lib. Enrol. / etc.)

NACIMIENTO: 15 de Marzo de 1941 - Artigas (Fecha / Lugar)

DOMICILIO: Amaro F. Ramos No. 160 (Calle / Nº) ..... (Telef.) Artigas (Ciudad o Localidad)

PROFESION U OCUPACION: Hacendado

LUGAR: ..... CARGO: .....

IDEOLOGIA POLITICA: [illegible](1) CLASIFICACION: [illegible](2)

DATOS COMPLEMENTARIOS Casado (Est. Civil / Cónyuge / Hijos)

Otros familiares

Fecha	Documentos	087667 ANTECEDENTES A REGISTRAR 85 2
08/9/82	18745	Registra antecedentes penales en la Oficina de Identificación Criminal de la Jefatura de Policía de Artigas, del 07/VII/964 por " Lesiones".- (CC)
14/VIII/82	18044	Figura en el 9o. lugar de la LISTA I.A.B. del PARTIDO NACIONAL, Agrupación "APARICIO SARAVIA", Departamento de Artigas, como candidato para integrar los Deliberantes Departamentales y Convenciones Nacionales en las elecciones internas de los Partidos Políticos del 28 de Noviembre de 1982.- (CC)
21/SET/82		Por Oficio No. 659/D-I/82 el S.I.D. comunica a la Corte Electoral, que de acuerdo a las disposiciones vigentes, no existen objeciones para que el causante integre la lista de referencia.- (CC)

F3

Fecha	Documentos	087667 ANTECEDENTES A REGISTRAR
16-5-84	33090/80	Integra en calidad de Tº tulor el Organo Deliberante Departamental del Partido Nacional por el Departamento de Artigas - Eval.- (A-1) (KE) -Indice (1) y (2)

[illegible] ...cionada en 1972.(14)

J-1

MINISTERIO DE DEFENSA NACIONAL
S. I. D.

087668-0

Dep. I Secc. I

[redacted]

Ficha No.......... Confec..........

(2)

LIMA FABRUCCINI — Apellidos
Ivo Néstor — Nombres
(3) (a)"Jorge"

(4)

DOCUMENTOS: C/C JBD 2.408 (Serie / N.o) C/I Nº 24.564 (Salto) (N.o / Dpto.)

OTROS DOC. .... Pasaporte .... Lib. Enrol. .... etc. (1)

(4)

NACIMIENTO 41 anos 26/9/930 (Fecha) Salto. (Lugar)

S. ERRANDONEA 164 (11)

(10)

Urquiza 425 Tel. 3226 Concordia

DOMICILIO: Salto (Urquiza al 400(Concordia Rp.Argentina Dom.Dr.Gesenovich. (Calle / N.o / Teléf / Ciudad o Localidad)

(5)

PROFESION U OCUPACION: Médico Neurólogo

Profesor de Secundaria (9)

LUGAR: .... CARGO. ....

IDEOLOGIA POLITICA .... CLASIFICACION ....

(6) (7) (7)

DATOS COMPLEMENTARIOS Casado Con: Elba [illegible] Hijos: [illegible] (Est Civil / Conyuge / Hijos)

(8) [illegible], [illegible] Caballos, [illegible] [illegible] — Otros familiares

CCCC274

Padres: Silvino (F) y Odila (12)

Hnos: [illegible] Silvino, [illegible], [illegible] Alberto, [illegible]

Fecha	Documentos	087668 ANTECEDENTES A REGISTRAR F-2
6-3-72	294	Con motivo de un procedimiento en la Ciudad de Salto,
2-3-72	292	se dió al fuga donde ahora se requiere su captura.(AA)
29/III/72	474	INDICA (1)
9/3/972	D-630	Se solicita la captura de esta persona.Indica (1).(NN)
25/7/72.	Doc.2291.-	Se encuentra detenido.(Estaba requerido por el S.I.D. con el No.223).(BB)
12/V/72	1099	Según declaraciones brindadas por un familiar,fue reclutado para la organización por la Contadora Pública Hilda Renée RINALDI DEVOTO. A raiz de dicho reclutamiento el causante aportó medicamentos y su camioneta a efectos de transportar a los fugados de la carcel de Salto:Juan José DOMINGUEZ DIAZ y Carlos Alberto VARELA,evación ésta que se llevó a cabo el día 30/VII/70.-
23/[illegible]	Doc.[illegible] [illegible]	- Con fecha 16 de marzo/1972 fué procesado por el delito de [illegible]
23/10/72	D.3707. /D	- Se encuentra detenido en el Bn.I.7.(E).-
9.9.72	Doc.2836	Figura como la persona que reclutó a FIGUEROA [illegible],José R.- (CC)

LIMA FICHA COMPLEMENTARIA Ivo Nestor

DOCUMENTO Fecha	Origen	087668 ANTECEDENTES
9.9.72	Doc.2886	Detenido el 14 de Marzo de 1972,procesado por la Justicia Civil por el delito de:Asociación ilícita para delinquir,el 16.3.72.- Concurría a reuniones en el domicilio del Químico Areol Texeira Nobre (a)Fernando y al domicilio de José Ramon Figueroa Landa. (a)Ramón.con la finalidad de dictar clases de Primeros Auxilios a este último, ya que el mismo era Enfermero del Hospital Local. Es de hacer notar que el Dr.Ivo Lima Fabruccini estuvo requerido por las FF.CC, al sabérsele integrante del M.L.N. no presentándose a aclarar su situación,por lo que fue detenido. En el domicilio de calle Brasil No.1621,el que le fue cedido para habitar en forma precaria, existía un sótano, al que le hizo mejoras,posiblemente para depósito de medicamentos,negando haber mejorado su construcción. Fecha de reclutamiento año 1971, reclutado por:Juan José Noueched Sosa. Integraba la Columna 23. Zona Salto. Sector, servivios. Grupo,sanidad. Cargo o Tarea,Encargado grupo sanidad.- Considerado: Carácter,normal. Peligrosidad,media. Motivo de reclutamiento,simpatía. Grado de concientización,convencido. Colaboración en el interrogatorio,media. Conducta,regular. Seguridad de reclusión,regular. Aislamiento necesario,medio. Indica lo mismo que el documento 3707 R/D. Indica (2 al 8) (OO).-
20.3.72 JPM FM	979 Marzo 1972	Idem.Doc. 2196 SUNI 125 del 23.3.972.- (DD)

FICHA COMPLEMENTARIA

DOCUMENTO		087668 ANTECEDENTES 64
Fecha	Origen	
20.7.72	Doc.2524	-Prosiguiendo varios operativos es detenido junto a: TEXEIRA Areol,Graciela CABRERA e Ivo LIMA,los cuales fueron procesados.- (00)
13/III/972	D.322	-Figura en una relación de Profesores y Profesionales de Secundaria afiliados al Frente Amplio en Salto.-(J).-Indica:(9)
16/VIII/72	D. 2459.	-Estuvo hospedado en el domicilio del Dr. Miguel Angel Nicola, Urquiza 425 localidad de Concordia (E. Ríos) INDICA:(10) (R)
12.8 .76	Doc 1055	-De acuerdo a lo publicado por el diario "VERDAD SALTEÑA" de fecha 2.V.971 el causante figura en una relación de profesionales universitarios de Salto que se adhieren al Frente Amplio; Y exhortan a la ciudadanía de todos los sectores políticos a incorporarse e integrarse a la lucha por la concreción de las bases programáticas de dichas bases. Evaluación B-2 (JJ)

23/2/84

11941 / 82	- POSEE ANTECEDENTES EN EL CO.NA.E.
PAG. 2077	EVAL - A - 1 (D) INDICA ( ) ( ) ( )

[illegible] Ivo Nestor

FECHA	DOCUMENTOS	087668 ANTECEDENTES A REGISTRAR 65
20/5/77	D.0475 [illegible]	-Figura en una nómina de privados de libertad [illegible] del Ejército al 6/8/976, Lugar de Reclusión: [illegible] Eval. A-1 ([illegible]).-
20/5/77 PME	Doc.0475 (B)	6/8/76. Detenido el 13/3/72.- Procesado.- Eval.A-1.- (i).
21.11.77	D.1207	-Liberado del E.M.R. 1. Unidad de presentación Bn. I. 7. (U).-
7.XI.77	1148 PME	-Baja del E.M.R.1.Fecha:24.9.77.Causa:Libertad Provisional Juez:JMI 3erT.Fecha Det.:13.3.72.Procesado:Art.132-6,137 y 150 CPO.(P).-
12.XII.77	1320 [illegible]	-Figura en una colación de Altas al 31.X.77 en el Bn.I.7.-(P).-
07/III/979		- Se contestó por OF. No 052/OI/79 a O.C.I.P.
8.3.72	204	Por Requisitoria Nº 08 de fecha 6.3.72 se solicita su captura por sabérsele vinculado al autodenominado [illegible] de acuerdo a lo que se desprende de una inspección domiciliaria efectuada en la finca donde residía, en oportunidad de un procedimiento llevado a cabo en la ciudad de Salto. Características físicas personales: Altura 1,7[illegible] [illegible], [illegible], ...

FECHA	DOCUMENTOS	087669 ANTECEDENTES A REGISTRAR 66.
		///... frente vertical,recta,grande;cejas separadas medianas y arqueadas,boca grande horizontal,labios medianos con borde fino;c[illegible] libres;nariz pequeña,Req.Nº 223. NOTA:El presente documento ha sido reprocesado.-Eval:A-1 (CC)
6.02.82	D. 5757/ 67	-Figura en una relacion de la Corte Electoral, de ciudadanos inscriptos en el Registro Civico Nacional, que se encuentran comprendidos en el Art. 1, Literal "B" del Acto Institucional No. 4, con prohibicion de ejercer el derecho de voto. (Procesados por delitos de "Lesa Nacion").EVALUACION A-1(VL) Indica (//) ( ).
6.02.82	D.6004/81/ 34	-Se encuentra comprendido en el Art.lo. literal b) del Acto Institucional No.4,por haber sido procesado el 15/III/72 por los delitos previstos en. C.P.M. C.P.O. 150 EVALUACION A-1 (LA)
29.10.82	D.21693	De las declaraciones en Actas de Juan NOUCLED SOSA(a)"Américo",surge que el causante aparte de integrar una fracción del M.L.N.-T. utilizó su vehículo en la zona de Salto [illegible]

FECHA	DOCUMENTOS	087668 ANTECEDENTES A REGISTRAR — LIMA, Ivo Néstor	B-7
		transportar a integrantes de la organización a distintos lugares del departamento y era el responsable de la parte "sanitaria" para la construcción de los Uberretines",siendo de destacar que además cumplía tareas de "abastecimiento" a los "grupos de monte" en el Dpto. de Salto.-Eval:A-1(AD)	
28.5.83	24738/83 Pág.011	-03.03.83-Figura en una relación procedente de la D.N.T.De libertades vigiladas, categorías A y B.Unidad de control: Bn.I.7.Detenido el 13.03.72, liberado el 24.09.77.Perteneciente al M.L.N. EVAL:A-1 (Q)	
28.05.83	24062/83 Pág.058	-03.03.83-Indica idem Doc. 24738/83.-EVAL:A-1 (Q)	
29.05.83	18373/83	-02.09.82-Ficha del E.M.F.1, establece detenido el 13.03.72 libertad provisional bajo caución real el 16.07.73.Procesado por asociación ilícita para delinquir, perteneciente al M.L.N.-EVAL:B-2 (Q)	
23.6.83	21477/83	-Indica Idem. Doc. 3036/72 anotación de fecha 9.9.77.-Eval.:A-2.- (MB)	

FECHA	DOCUMENTOS	087668 ANTECEDENTES A REGISTRAR	FJ-8
29.2.84	8401107/ 823 a827	- Aporta anotaciones ya registrada en la ficha, agregando lo siguiente:FEB/MAR/976: Es visitado por su madre,hijo y hermano (Nilo Silvino) y mantien correspondencia con su madre,hijo y con su novia Martha MIGLIARO.- EVAL.:A-1 (K) Indica (12) y (13).-	
25.5.84	4680/72 P.16,18,19	03.03.72:de acuerdo a procedimientos realizados en la ciudad de Salto,el Bn.I.7 solicita su captura. 06.03.72:Por "equisitoria N°08/72 de la fecha se solicita su captura por sabérsele vinculado al M.L.N. y de acuerdo a lo que se desprende de una inspección domiciliaria efetuada en la finca donde residía,en oportunidad de un procedimiento llevado a cabo en la C.de Salto.Requerido N°223.-Eval:A-1(AI	

SERVICIO DE INTELIGENCIA

Div. I (Seguridad)

Sección .....

MINISTERIO DE DEFENSA NACIONAL — M / F
SERVICIO DE INFORMACIONES DE DEFENSA
Ficha N.º 087669-8 confeccionada el 21/IV/965
I.N.I. 7037

F-1

Foto

Apellidos LIMA

Nombres Javiela

Fecha de Nacimiento: Año 19[illegible]

Lugar de Nacimiento: Uruguay

Cred. Civ.: I.A.C. [illegible] Ced. Identidad: .....

Prontuario: F. Censal: .....

Padre: .....

Madre: .....

Domicilio: Bella Unión Ciudad: (Depto. [illegible])

Otros datos (Documentos y señas personales) [illegible]

FICHA COMPLEMENTARIA

B-2

Documento			087669 Antecedentes
N.º	Fecha	Origen	
B-63-(2) D-1.- B-37-D-2	22/II/965.	Dto.Bella Unión. Bn.I.Nº.4.	-De nacionalidad Oriental.- Integrante de la Marcha de los Trabajadores de "Unión de Trabajadores Azucareros de Artigas". (U.T.A.A.).-Segunda Marcha de Cañeros de Artigas.
73-(1)-1.	26/II/965.	J.P.de Pay.	-Edad 38 años.-Estado Civil;Soltero.-Domiciliado en la localidad de Bella Unión(Depto.de Artigas" Pasaje de Cred.Civ.Serie I.A.[illegible].[illegible]45.
[illegible] B-[illegible]-D-1.		Bn.I.Nº9. Bn.I.Nº[illegible].	

SERVICIO DE INFORMACION DE DEFENSA

Dep. 1

087670-6.

B-1

Confeccionado el 7 SET. 1974

VARIOS

FOTO

Apellidos LIMA

Nombres Jorge

Fecha de Nacimiento

Lugar de Nacimiento

Est. Civil

Cred Cívica Céd. Identidad

Otros Documentos

Ocupación Integrante del Conjunto carnavalesco LAS RANAS

Padre

Madre

Domicilio Ciudad

Otros datos

Imp. CHIESA Hnos.

FICHA COMPLEMENTARIA

5-2

DOCUMENTO		087670 ANTECEDENTES
Fecha	Origen	
17.7.74	Doc.1776	- Detenido conjuntamente con otros integrantes del conjunto Las Ranas, por haberse apartado del texto autorizado por la Comisión de Censura del Municipio. Puesto en libertad por orden del Juzg. M.de Inst.1er.turno. Casi todos los integrantes de este conjunto son izquierdistas.-(SS)-
		Evaluación: 1-2
	13.2.78	Se contestó por Mem(A)4146/77 para Dir.Nal.Bomberos(S)
2/10/78	DNII	-Se contestó CONSTANCIA DE HABILITACION Nº 1237/78 DE LA SECC. 19a. DE MONTEVIDEO a nombre de LIMA PAUL, Jorge Roberto, no pudiéndose establecer que se trate de la misma persona.-(U)

087671-4

F-1

JUNTA DE COMANDANTES EN JEFE

S. I. D.

Dep. I Secc. I

Sub Secc. A/N

Ficha Nº ..... Confec. .....

LIMA PAUL — Jorge Roberto

Apellidos — Nombres

DOCUMENTOS: C/C EU 15.851 — C/I. 1.585.683

Serie — Nº — Nº — Dpto.

OTROS DOC. .....

Pasaporte — Lib. Enrol. — etc.

NACIMIENTO: 27/12/56 — Montevideo

Fecha — Lugar

DOMICILIO: Martín Berinduague 599

Calle — Nº — Teléf. — Ciudad o Localidad

PROFESION U OCUPACION: Operario

LUGAR: ..... CARGO .....

IDEOLOGIA POLITICA: ..... CLASIFICACION: .....

DATOS COMPLEMENTARIOS: [illegible]

Cónyuge — Est. Civil — Hijos

Padres: Jorge Roberto(Pao) y [illegible]

Otros familiares

B-2

Fecha	Documentos	087671 ANTECEDENTES A REGISTRAR
2/10/78	DNII	-Acogido al amparo del Consejo del Niño(1971). Integra una nómina de 45 alumnos del IEME que luego de identificados se les permitió retirarse, durante el procedimiento realizado por las FF.AA y la Policía.- (CONSTANCIA DE HABILITACION Nº 1237/78 DE LA SECC. 19a. DE MONTEVIDEO).-(V)

E 087672-2

SERVICIO DE INFORMACION DE DEFENSA

Dep. 1

VARIOS

Confeccionado el 30 JUL. 1974

Fs-1

FOTO

Apellidos LIMA SANCHEZ (a) "El Cura" "Manuel" "Pancho" (1)

Nombres José Carmelo

Fecha de Nacimiento 22 años(1975) (2) 5.8.53 (7)

Lugar de Nacimiento Montevideo (8)

Est. Civil Soltero(3)

Cred. Cívica BCB-23571 (5) Céd. Identidad 1.276.513 (9)

Otros Documentos

Ocupación Profesor de Física(4)- Estudiante de Medicina (10)

Padre José (11)

Madre Celeste (12)

Domicilio Industrias 2495 (6) Ciudad

José Serrato 2495 (14)

Otros datos

ORGANIZACION SUBVERSIVA:"P.C.R." (13)

Imp. CHIESA Hnos. Ltda. 10.000 - 12 - 73

FICHA COMPLEMENTARIA

DOCUMENTO		087672 ANTECEDENTES fs-2
Fecha	Origen	
11.VII.74	Doc.1681 PARTE 183 DNII	- Detenido el 1/VII/74 bajo el marco de las Medidas Prontas de Seguridad siendo internado en el Cilindro Municipal. Sindicado como uno de los autores de haber tirado cuetes en los pasillos de lla Facultad de Medicina.-(SS)-
~~5/5/77~~	~~Doc.0411 I. Interno.~~	~~Figura en una relación de integrantes del P.C.R. (Partido Comunista Revolucionario), [illegible] actualmente detenido.-~~ (L).
20/5/77	D.0475 [illegible]	-Figura en una nómina de privados de libertad en el ambito del Ejercito al 7/8/976. Lugar de Reclusión: EMR.1 Eval.A- 1 (MM).-
20.5.77	0475(B)PM	-Situación del mismo al 6.8.76:Det.15.9.75.Procesado. Eval.A-1(P).-
29.3.77	0290EMIR	-Detenido:15.9.75-Mov.:PCR-Agrupaciones Rojas-Actividades comprobadas:Reclutado a principios de 1973 por Marcos Abelenda Dissesa "Gordo"-Trabaja para formar las Regionales Centro, Teja y Cerro-Militó en Agrupaciones Rojas-Reuniones y discusiones políticas-Vinculado :Luis Delgado,María de los Angeles Poggi, Elvira [illegible], [illegible]mo Santos Sánchez,Carlos [illegible], [illegible] [illegible]pe Luján, [illegible] Mediza y [illegible] [illegible] Nor.Nor. [illegible]

LIMA SANCHEZ JOSE CARMELO

FICHA COMPLEMENTARIA

Documento		087672 ANTECEDENTES
Fecha	Origen	
///....		Captora:Reg.Cab.Mec.4.-Tipificación:Asociación Subversiva.Indica 2 a 4.Eval.A-1(P).-
29.9.976	Doc.1187	-23.Jul.976- En la fecha fue alta en el [illegible]
11.12.78	Doc. 1679	-Delegado de Mesa por las listas: 808 en las elecciones nacionales del año 1977 por el Departamento de Montevideo .Circuito No 955. (Inf. Corte Electoral) - (Pág. No 0356) (C) Indica: (5)
21.10.81	Doc. 8829	-Figura en una relación de Movimiento de Recluídos al 31.08.81. Movimiento: Condenado - Fecha: 07.08.81 - Causa: Libertad anticipada - Juez: 1a.Instancia 5to. turno - Fecha de detención: 15.08.75 - Antecedentes: Condenado el 29.05.80 a 6 años de prisión. Eval.: A-1 (AN)
11.11.81	Doc. 9492	-Figura en una relación de Movimiento de Recluídos al 30.09.81. Movimiento: Baja del [illegible] - Fecha: 30.09.81 - Juez: 1a.Instancia 5to. turno - Fecha de detención: 15.08.75 - [illegible]

FICHA COMPLEMENTARIA

087672 ANTECEDENTES 5-4

Documento		
Fecha	Origen	
		do el 20.05.80 a 6 años de prisión. Eval.: A-1 (AN)
02.12.81	9908	-Recluso No.1985 -Figura en una relación de Movimiento de Altas y Bajas del B.I.R. No.1, en el período comprendido entre el 25/AGO/81 al 25/NOV/81. CAUSA: Liberado, FECHA: 29/9/81. Eval. (DF).-
10.12.81	Doc. 10247	-Figura en una relación de Libertades vigila[illegible] al 31.10.81. Unidad de Control: Batallón de [illegible] Infantería No.3, alta por pase a categoría "[illegible]. Eval.: A-1 (AN)
14.12.81	D.10293	Figura en una relación de liberados al 4.12.81. CAUSA:Lib.Def.14.9.81. FECHA DE LIBERACION: 30.9.81. EVAL:A-1. (VI).
[illegible].7.83	[illegible]	-[illegible]
	Pag.15	y Teófilo PEÑEIRO(abogado).Eval:A-1([illegible]).-

FECHA	DOCUMENTOS	087672 ANTECEDENTES A REGISTRAR F-5
28.5.83	24738/82 Pág.011	- 03.03.83-Figura en una relación procedente de la P.M.E.de libertades vigiladas, categorías A y B.Unidad de control: Bn.I.3.Detenido el 15.09.75, liberado el 30.09.81.Perteneciente al P.C.-EVAL:A-1 (8)
28.5.83	24861/83 Pág.009	-03.03.83-Indica idem Doc. 24738/82.-EVAL:A-1 (8)
28.5.83	18378/82	-02.09.82-Ficha del E.M.I.1, establece:Detenido el 15.09.75.Perteneciente al P.C.R.-EVAL:B-2 (7)
1.8.83	28810/86	-En Consolidado de la P.M.E. de fecha 31.5.83, figura como: Libertad Vigilada categería "C" controlada por el Bn.I. 3 habiendo fijado domicilio.- Indica (14).- Eval.:A-1.- (MB)
24.8.83	1301/80 pág.24	En consolidado de P:M.E. del 30.04.80 figura como: 11.04.78: Sent.1a.I:: 5 años P: J.M.I.1er.T.- 29.05.80: Condenado: 6 años P.- Eval.A-1.(MB)

[redacted]

FECHA	DOCUMENTOS	087672 ANTECEDENTES A REGISTRAR 5-6
16.02.82	D. 5757/ 26	-Figura en una relacion de la Corte Electoral, de ciudadanos inscriptos en el Registro Civico Nacional, que se encuentran comprendidos en el Art. 1, Literal "B" del Acto Institucional No. 4, con prohibicion de ejercer el derecho de voto. (Procesados por delitos de "Lesa Nacion").EVALUACION A-1(VL) Indica (6) ( )
16.02.82	D.6004/81/ 34	-Se encuentra comprendido en el Art.lo. literal b) del Acto Institucional No.4,por haber sido procesado el 10 / 11 / 75 por los delitos previstos en. C.P.M. 60(V) C.P.O. EVALUACION A-1 (LA)
4.4.83.	24324/83	FECHA DE DETENIDO: 15.9.75, UNIDAD CAPTORA: Reg.C.Mec.4, CONDENADO: 6 a. FECHA DE LIBERTAD PROBABLE:15.9.81,Art.60(V) 60(I) inc.6to.-60(XII)CPM.-Evl.A-1.-([illegible])
6.5.83	26[illegible]57/136	- Indica idem Doc.24324/83(fecha de detenido y unidad captora) EVAL.A-2 (K) Indica del (7) al (13).-
22/3/9[illegible]	-------	Se contactó Memo. (A) Nº 529/984 por el Dpto. [illegible] (IS)

087673-0

5-1

JUNTA DE COMANDANTES EN JEFE

S. I. D.

Dep. I Secc. I

Sub Secc. ~~A/N~~

Ficha Nº ..... Confec. 04.C.81

LIMA OLIVERA — Apellidos

Juan José — Nombres

DOCUMENTOS: C/C ..... Serie ..... Nº ..... C/I. 1.646.608-2 (1) Nº ..... Dpto.

OTROS DOC. ..... Pasaporte ..... Lib. Enrol ..... etc.

NACIMIENTO: 22 años 1981 (2) — Fecha ..... Uruguay (3) — Lugar

DOMICILIO: Leonardo Da Vinci 3522 apto.201 (Viviendas Policiales) (4)
Calle ..... Nº ..... Teléf. ..... Ciudad o Localidad

PROFESION U OCUPACION: Guarda de la Empresa COUSA

LUGAR: ..... CARGO: .....

IDEOLOGIA POLITICA: ..... CLASIFICACION: .....

DATOS COMPLEMENTARIOS: ..... Cónyuge ..... Est. Civil (5) ..... Hijos

..... Otros familiares

Fecha	Documentos	087673 ANTECEDENTES A REGISTRAR B-2
27.07.81 P.D.No. 206/81	Doc.6371	25.7.81.- - En el día de ayer fué detenido el conductor de la Empresa CARDOZA, Aníbal CARDOZO VERDONE, quien mantuvo un altercado con un pasajero no recordando que se haya identificado como integrante de las FF.AA.; y que en determinado momento provocó la exasperación del dicente, el que le dijo en cierto momento varias improperios. El causante fue citado para el día de hoy, ya que debe prestar funciones conjuntamente con el conductor, en ese momento Eval.A-1. (JS)
28.07.81 P.D.6 a 6No.	Doc.6420 207/81	- 26.07.81 - Concurrió en el día de ayer a la Seccional 3ra. de Policía conjuntamente con Aníbal CARDOZO VERDONE a los efectos de exponer los hechos que motivaron el incidente mencionado anteriormente. Interrogado manifestó que el día 23 de los corrientes, ascendió al ómnibus en que estaba trabajando una persona, al que el dicente entregó una moneda de N$ 1 de vieja emisión junto con el vuelto. Esta persona le solicitó entonces que se la cambiara, a lo que le respondió que en ese momento no tenía mas vuelto en monedas de un peso nuevas, que se lo solicitara mas tarde. La persona se paró en medio del pasillo, insistiendo nuevamente, solicitándole el declarante que se corriera que no dejaba correrse al pasaje, a lo que se dirigió a un asiento ubicado en medio del coche. Seguidamente lanzó violentamente la moneda en cuestión contra el parabrisas del rodado, la cual rebotó contra la chapa del frente del mismo. En ese momento el conductor

FECHA	DOCUMENTOS	LIMA OLIVERA, 087073 ANTECEDENTES A REGISTRAR Juan José	5-3
		...///	
28.07.81	Doc.6420	- tuvo la marcha del rodado, y se dirigió hacia donde estaba esta persona, increpándole su actitud. El mencionado expresa que se acercó al conductor y le indujo a volver a su asiento. La persona con quien mantuvieron el altercado resolvió bajarse, antes de hacerlo, extrajo de un portafolio, una cartulina plastificada totalmente en blanco. El causante niega que la persona en cuestión se identificara como militar pensando que la cartulina blanca que le exhibiera fuera un carné militar mostrado del lado del revés. Es indagado sobre si con anterioridad al altercado se negó a recibir de una pasajera unas monedas iguales a la que motivaron la discusión, dice que no es posible que le hubiese hecho, en razón que él, al igual que todos los funcionarios de la Empresa aceptan las monedas mencionadas, ya que las mismas tienen curso legal hasta fin de año no habiendo razón para no aceptarlas. Eval.A-1.- Indica (1) al (5).- (JJ)	

087674-8

JUNTA DE COMANDANTES EN JEFE
S. I. D.

ANTINACIONAL

Dep. I Secc. I

Sub. Secc. A/N

Ficha N.º ..... Confec. 21.7.82

LIMA OLIVERA (Apellidos) JUAN ANTONIO (Nombres)

DOCUMENTOS: C/C B.D.A. 36.828 (Serie N.º) C/I. 1.180.662 (N.º) (Dpto.)

OTROS DOC. (Pasaporte) (Lib. Enrol.) (etc.)

NACIMIENTO: 25.8.1947 (Fecha) Rivera (Lugar)

DOMICILIO: Calle 17 metros No.4304 entre Tte Galeano y Tte Rinaldi
(Calle) (N.º) (Teléf.) (Ciudad o Localidad)

PROFESION U OCUPACION: Funcionario

LUGAR: ANGEL CARGO:

IDEOLOGIA POLITICA: CLASIFICACION:

DATOS COMPLEMENTARIOS:
(Est.Civil) (Cónyuge) (Hijos)

(Otros familiares)

Fecha	Documentos	087674 ANTECEDENTES A REGISTRAR B-2
19.2.79	D.0274	-Afiliado No.56.323 al Partido Comunista desde el 30.6.71 militando en la Agrupación "GRIMAU" Sec."Bella Vista-Telefonos" siendo presentado por Ismael Sena y Aurelino Fernández, según material incautado por OCOA en Feb/76 "Operación Morgan".-EVALUACION: A-1.-
C.H.C.P. PERMANENCIA.	No.527/82 MDEO.	-20.7.82:En la fecha se contestó dicha constancia a nombre del causante, para permanencia en ANTEL.(MV).-

087674 11/10/83

S. I. D.
Dpto. I

ASUNTO (P)

F5-3

LIMA OLIVERA
Juan Antonio

Af. P.C. No. 56323

AÑO | DOCUMENTO

2.000 - 2/83 - O. T. 5081 - Cía. Nal. de Rollos - R.U.C. 210285150015

087674

AÑO	DOCUMENTO
30923/302 009.-	Dep.Mdeo. - Secc.Grimau - Agrup.: Secc. Bella Vista Teléfono - Fecha de Ing.: 30/06/71 - C.I. No. 1.180.662 - Nac.: Or. - Edad: 23 años - Dom.: 17 Metros 4304 entre T.Galeano y T.Rinaldi - Ocup.Ayudante Cuadrilla - Lugar de Trab.: U.T.E. Presentado por: Ismael Seba y Aurelio Fernández - Popular Si.-

JUNTA DE COMANDANTES EN JEFE 087675-5

S. I. D.

Dep. I V Secc. I 5.1

Sub Secc. A/N

Ficha Nº ____ Confec. 24.3.82

LIMA DUARTE de FERNANDEZ (Apellidos) Lilián (Nombres)

DOCUMENTOS: C/C ..... (Serie / Nº) C/I. 1.714.717 (Nº / Dpto.)

OTROS DOC. ..... (Pasaporte / Lib. Enrol. / etc.)

NACIMIENTO: 47 años (1980) (Fecha) Uruguay (Lugar)

DOMICILIO: Juan Benito Blanco 1293 apto.802 (Calle / Nº / Teléf. / Ciudad o Localidad)

PROFESION U OCUPACION: .....

LUGAR: ..... CARGO: .....

IDEOLOGIA POLITICA: ..... CLASIFICACION: .....

DATOS COMPLEMENTARIOS: Viuda (Est. Civil) ..... (Cónyuge) ..... (Hijos)

..... (Otros familiares)

Fecha	Documentos	087675 ANTECEDENTES A REGISTRAR	F-2
30.6.80 PD Nº 162/80	1867	10.6.80 - Estimándose que está vinculado al delincuente internacional especializado en drogas Ignio Aníbal VARELA SEGOVIA y vinculado a actividades de contrabando de electrodomésticos, los que serían de procedencia paraguaya, se procede a detenerlo. Eval: A-1 (CO)	

MINISTERIO DE DEFENSA NACIONAL

S. I. D.

087676-3

Dep. I Secc. I 5-1

Sub-Secc. **A/N**

Ficha Nº ..... Confec. .....

LIMA — Apellidos

Luis Alberto — Nombres

DOCUMENTOS: C|C ..... Serie ..... Nº ..... C|I ..... Nº ..... Dpto.

OTROS DOC.: ..... Pasaporte ..... Lib. Enrol. ..... etc.

NACIMIENTO: ..... Fecha ..... Lugar

DOMICILIO: (1) Espinillo — Calle — 1148 Bis — Nº — Telef. — Montevideo — Ciudad o Localidad

PROFESION U OCUPACION:

LUGAR: **CARGO**

IDEOLOGIA POLITICA (2) Comunista -UJC.- **CLASIFICACION** (3) Circ. Combatientes

Carnet No. 2710 -Ingresó: 13/9/60

DATOS COMPLEMENTARIOS

Est. Civil — Conyuge — Hijos

Ninguno

otros familiares

Ficha confeccionada en: Montevideo, 11 de setiembre de 1969.-

FECHA	DOCUMENTOS	087676 ANTECEDENTES A REGISTRAR	Fs. 2
LII/62	Mondel Nº 161-Indice ④ al ③		
8.X.79.	. . . .	Se contestó por Memo.(A)Nº1827 para la Oficina Laboral del ES.MAYO.(i).	
13.6.81	- - - -	-Se cont. en Memo.(A) Nº998/81 para D.N.Policía Caminera.-(PP).-	

SERVICIO DE INTELIGENCIA
División I
(Seguridad)

MINISTERIO DE DEFENSA NACIONAL M / F
SERVICIO DE INFORMACION DE DEFENSA
I.A. 087677-1/56

Sección A. 5-1
Act. Ant. Nac.
Ficha N.º ~~0488~~

Nombres y Apellidos: LIMA, Luis Alberto.-

Fecha de Nacimiento: .....

Lugar de Nacimiento: .....
(País - Ciudad o Localidad - etc.)

Cred. Civ.: Serie ..... **N.º** ..... **Ced. Identidad:** .....

Otros documentos: .....
(Pasaporte - Libreta Enrolam. - etc.)

Foto

Domicilio: Rocha
(Ciudad o Localidad) (Calle) (N.º) (relef.)

Filiación

Edad Aparente ..... Color del Cutis .....

Color del Cabello ..... Estatura Aproximada .....

Complexión ..... Aspecto Social .....

Señas particulares .....

.....

Ficha confeccionada en Montevideo, el 21 de febrero de 1962.-

08767 /

F-2

ACTIVIDADES

(1) Laborales: Profesión Ingeniero.- Lugar de trabajo .....

Cargo ..... Antigüedad .....

Otras Actividades .....

.....

(2) Políticas: Ideología Castrista.- Actuación .....

Antecedentes Firmante declaración profesionales universitarios apoyo a Cuba.-

Antecedentes familiares .....

(3) Sociales: Estado Civil ..... Religión ..... Figuración .....

Grado Instrucción ..... Lugares que frecuenta .....

(4) Económicas: Situación ..... Capital aprox. ..... Vehículo ..... marca y N.o

Otros datos Informe de la Div. I.- Seguridad.-

Datos Complementarios .....

Apreciación Personal Gral. .....

.....

.....

FICHA COMPLEMENTARIA LIMA, Luis Alberto.-

B-3

Documento		087677 Antecedentes
Fecha	Origen	
4-XI-1963.	B-76-D-34.-	- Intervino en la Formación del "Comité Rochense de Apoyo a la Revolución Cubana".- -Accionista del diario "Epoca", colabora con la suma de $25.oo.- - Ingeniero.- Trabaja en el Concejo Departamental de Rocha(Dirección de Vialidad).-
10-VII-964.	B-45-D-4.	- Profesor del Liceo Dppartamental de Rocha.:- - Por su vinculación a personas extremistas se le considera elemento en observación.-
13.8.77	Doc. 0834	**Año 1962-Firmante de un manifiesto de Profesionales Universitarios ante la situación Cubana. Eval. A-2 (BB).-**

087678-9

28 JUL. 1975

MINISTERIO DE DEFENSA NACIONAL
S. I. D.

Dep. I Secc. I
Sub - Secc. G
Ficha Nro. _____ Confec. _____

LIMA LIMA (Apellidos) Luis Alberto (Nombres)

DOCUMENTOS: C/C ____ (Serie) ____ (Nro.) C/I. 22.919 (Nro.) ____ (Dpto.)

OTROS DOC. ____ (Pasaporte) ____ (Lib. Enrol.) ____ (etc.)

NACIMIENTO: ____ (Fecha) ____ (Lugar)

DOMICILIO: Dr. I. Ferreira 485 (Calle) (Nro.) Dpto. ____ (Teléf.) TACUAREMBO (Ciudad o Localidad)

PROFESION U OCUPACION: Funcionarios

LUGAR: Caja Nº 3 Tambó. CARGO: Auxiliar 4º

IDEOLOGIA POLITICA: Anti-demócrata CLASIFICACION: ____

DATOS COMPLEMENTARIOS: ____ (Est Civil) ____ (Conyuge) ____ (Hijos)

(Otros familiares)

Fc-2

Fecha	Documentos	08767 ANTECEDENTES A REGISTRAR
22.7.75	D. 1288	Funcionario de la Caja de Asignaciones Familiares Nº 3 de la Cdad. de Tacuarembó (Dpto. Tmbó.), Auxiliar 4º.- Evaluación B-2.-(I).-

EVAL.- "2 ½".- BAJA

F3

RENUNCIO 2/2/80

Nº Carp. 2170.-

Apellido Paterno	Apellido Materno	Nombre(s)
LIMA	LIMA	Luis Alberto

rrente | Foto de Perfil

Documentos C. C. TAA.No.30.370.- C. I. 22.919 (Tacuarembó

Domicilio Dr.Ivo Ferreira Bueno No.485(Tacuarembó)

Teléfono ..... Sección Policial 2da.-

Lugar y Fecha de Nacimiento TACUAREMBO: 19/12/947.-

Profesión DEPENDIENTE.- Ocupación AUXILIAR 3ro.-

Otras actividades .....

Actuación .....

Ideología .....

Situación económica ..... Capital aprox. ..... Vehículo .....

Raza blanca Estatura ..... Peso ..... Color de cabello .....

Color de ojos ..... Complexión ..... Señas .....

Estado civil soltero Nombre del cónyuge .....

Nacionalidad del cónyuge ..... Nombre y edad de los hijos .....

Padre, Nombre Ocilio LIMA LIMA.- Nacionalidad .....

Madre, Nombre Maria M.Lima Martinez.- Nacionalidad .....

Estudios .....

Otros datos FICHA No.12 CCAF.-

mag.-

087679-7

SERVICIO DE INFORMACION DE DEFENSA

Dep. 1

Confeccionado el 07 JUL 1975 F-1

VARIOS

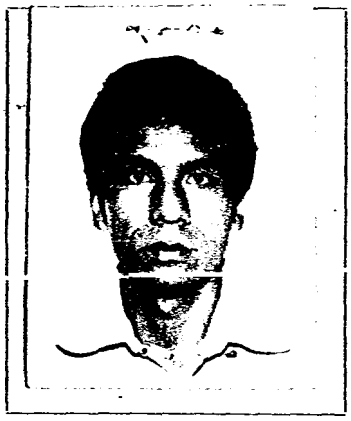

Apellidos LIMA ARCE

Nombres Luis Ramón

Fecha de Nacimiento 23 años en 1974 13/I/50

Lugar de Nacimiento Uruguay _ Salto

Est. Civil Soltero. Casado

Cred Cívica AQB 5691 Céd. Identidad 1.969.489

Otros Documentos

Ocupación Estudiante de Medicina. -Médico

Padre Waldemar

Madre Ramona

Domicilio Pablo Perez nro. 4281 Ciudad MONTEVIDEO.-

Minuanes 3488 (1981)

Otros datos

Imp. CHIESA Hnos. Ltda.

FICHA COMPLEMENTARIA

Fs-2

DOCUMENTO		08767 ANTECEDENTES
Fecha	Origen	
26.9.74 JPM PD 07.00 a 07.00	Doc.2396	- El 24.9.74 se procedió a allanarse su domicilio encontrandose ausente en el momento del operativo, siendo interrogada su madre quién manifestó que su hijo fué detenido en el año 1973, mes agosto por problemas sindicales. Fué citado a la DNII a fin de profundizar la indagatoria.-(SS)- 5/8/78-Se remitieron datos identificatorios por Mem.(A) No. 1443 (Corte Electoral).- (U)
14/DIC/979	- - - - - -	Se contestó en Constancia de Habilitación para Cargos Públicos Nº 1440/79 de la Secc.13a. a nombre del causante a efectos de ingresar al M.S.P., estableciéndose asimismo que registra en el Dpto. Nº 3 de la D.N.I.I., las siguientes anotaciones: 2/III/971 - Detenido por el Dpto./6/D.N.I.I, por averiguación de atentado; puesto en libertad por orden del Sr. Juez de Instrucción de 5to. Turno.-10/I/972, ampliando la anotación precedente, se establece que el titular al ser interrogado, manifestó que se dirigía a su hotel a buscar una malla de baño para ir a la playa con un compañero de estudios. Usufructa una beca del Dpto. de Bienestar Estudiantil de la Universidad de la República

[redacted]

Fo. 3

.Fecha	Documentos	0876/9 ANTECEDENTES A REGISTRAR
	///...	-15/VIII/973 - Detenido por la Seccional 5ta. (Memo.1109/8/8/73) portando en un taxi gran cantidad de periódicos "LIBERARCE" de la Unión de Juventudes Comunistas. Ampliando la anotación precedente se establece que fue internado en el Cilindro Municipal y liberado el 8/IX/973 por orden superior.Con fecha 23/IX/974, personal del D-4 de la D.N.I.I., inspecciona su domicilio en averiguación, estando ausente el titular, siendo citado para el Dpto.- 7/VII/976, ampliando la anotación precedente de fecha2/III/971, fue detenido en las proximidades del domicilio de un Tte.1ro. de la Guardia Metropolitana que había sido amenazado por elementos sediciosos, siendo detenido en la ocasión, también, JUAN CARLOS ROMAN MAURIN y SERGIO EDUARDO RAMOS DALLONA.-(PP).- Amplia datos filiatorios.-
17/6/81	D.5016	-Por Nota N°1302/81/D, la Secretaría de Planeamiento, Coordinación y Difusión solicita al SID el aval correspondiente con respecto al causante a efectos de que el mismo haga usufructo de una beca al exterior (Argentina), lo que esta Dirección APRUEBA por Memo.N°1029/81.(zz).-
12/6/81	D.4944	-15/I/81-Presenta [illegible] ante el Dpto. [illegible] Adjudicación de Constancia de [illegible] "B" [illegible] Memo. [illegible].-( )

B-4

Fecha	Documentos	087679 ANTECEDENTES A REGISTRAR
		10/8/81-Por Exp.Nº640/D-I/81 se comunica al Delegado del SID en Montevideo que esta Dirección ha resuelto mantener Constancia de Habilitación Categoría "B",-(U)
25.7.81	6342 D.I.I.	-Idem anotaciones de anteriores de esa Dirección(C
30/10/82	.....	-MEMO.(A) No.2741/82 PARA LA C.N.D.F. (P)

SERVICIO DE INTELIGENCIA
División I
(Seguridad)

MINISTERIO DE DEFENSA NACIONAL
SERVICIO DE INFORMACION DE DEFENSA

I.A. 087680-5

Sección «A» 6.1
Act. Ant. Nac.
Ficha N. ~~0490~~

Nombres y Apellidos: LIMA Manuel

Fecha de Nacimiento:

Lugar de Nacimiento:
(País - Ciudad o Localidad - etc.)

Cred. Civ.: Serie N.º Ced. Identidad

Otros documentos:
(Pasaporte - Libreta Enrolam. - etc.)

Foto

Domicilio:
(Ciudad o Localidad) (Calle) (N.º) (Telef.)

Filiación
- Edad Aparente Color del Cutis
- Color del Cabello Estatura Aproximada
- Complexión Aspecto Social
- Señas particulares

Ficha confeccionada en [illegible] el [illegible]

087680

6-2

ACTIVIDADES

(1) **Laborales:** Profesión Ing. Agrónomo Lugar de trabajo .....

Cargo ..... Antigüedad .....

Otras Actividades Profesor .....

.....

(2) **Políticas:** Ideología Unión Popular Actuación .....

Antecedentes Firmante de un manifiesto de la Unión Popular. Marcha 23.XI.962.-

Antecedentes familiares .....

(3) **Sociales:** Estado Civil ..... Religión ..... Figuración .....

Grado Instrucción ..... Lugares que frecuenta .....

(4) **Económicas:** Situación ..... Capital aprox. ..... Vehículo ..... marca y N.o

Otros datos .....

Datos Complementarios .....

Apreciación Personal Gral. .....

.....

.....

SERVICIO DE INFORMACION
DE DEFENSA
Dep. I

MINISTERIO DE DEFENSA NACIONAL
SERVICIO DE INFORMACION DE DEFENSA
M/F

I.V. 087081-3-

F-1
..... Sección
Act. Ant. Nac.
Ficha Nº [illegible]

Nombres y Apellidos: LIMA OLIMAR.- Manuel "Manolo"

Fecha de Nacimiento:

Lugar de Nacimiento: Uruguay
(País - Ciudad o Localidad - etc.)

Cred. Cív.: Serie ..... Nº ..... Ced. Identidad:

Otros documentos:
(Pasaporte — Libreta Enrolam. — etc.)

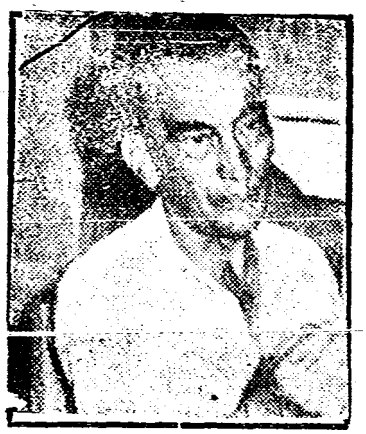

Domicilio: Las Delicias, Parada 15 (Pinares)
(Ciudad o Localidad) (Calle) Nº Teléf

Filiación
- Edad aparente ..... Color del Cutis
- Color del Cabello ..... Estatura Aproximada
- Complexión ..... Aspecto Social
- Señas particulares

Ficha confeccionada en Montevideo, el [illegible].IV.965.

Fórm. 1

087681

F-2

ACTIVIDADES

(1) **Laborales:** Profesión Pintor Lugar de trabajo .....

Cargo ..... Antigüedad .....

Otras Actividades .....

(2) **Políticas:** Ideología Comunista Actuación .....

Antecedentes .....

Antecedentes familiares .....

(3) **Sociales:** Estado Civil ..... Religión ..... Figuración .....

Grado Instrucción ..... Lugares que frecuenta .....

(4) **Económicas:** Situación ..... Capital aprox. ..... Vehículo .....
marca y Nº

Otros datos .....

Datos Complementarios .....

Apreciación Personal Gral. .....

INA OLIMAR. **FICHA COMPLEMENTARIA** Manuel "Manolo" 63 1

Documento		087681 ANTECEDENTES
Fecha	Origen	
31/VIII/64	B-75-(1)-D-937 (EPOCA)	Firmante de un manifiesto y convocatoria a un acto público a realizarse en la Ciudad de Maldonado en el Loca de "La Cabaña",(Florida esqu.18 de Julio)en defensa del mantenimiento de las relaciones dilpomáticas y comerciales con Cuba.-
12/IV/965.-	B-75-(1)-D-363. "EPOCA"	-Con motivo del incendio que destruyó los depósitos del Diario "EPOCA",el reseñado junto a otros amigos contribuyeron,desde Maldonado,con la cantidad de $ 5.000.00 para la Operación reconstrucción".-
13/IV/965.- 17/IV/965.	B-75-(1)-D-412- 400.- EPOCA"	Con motivo del incendio de los talleres de"EPOCA" el reseñado colaboró con un cuadro para la "Operación reconstrucción,el cual fué rematado en el día de ayer.-
Julio/1965	B.75-D-1096	Participó en la SEMANA UNIVERCITARIA DE TREINTA Y TRES.-Sobre dicho evento comenta "LA GACETA DE LA UNIVERCIDAD",publicación Oficial de la Univercidad de la República,editada por el Departamento de Publicaciones de la Univercidad,Avda. 18 de Julio 1824 e impresa en la Imprenta Nacional.-
9/VI/965.-	75/932(Epoca)	-Contribuye con obra de su cosecha a un remate exposición de óleos,grabados,cerámicas y fotografía a realizarse en la calle San José Nº.929 de la Ciudad de Montevideo el día 11 de Junio del corriente año.-El producto de esta Exposición será para recabar fondos para la [illegible] del Periódico "EPOCA".

Fórm. 2

LIMA OLIMAR — FICHA COMPLEMENTARIA Manuel "Manolo"

Documento		087681 ANTECEDENTES F-4
Fecha	Origen	
12/XI/965.-	B-73-(3)-1.-	-Figura en una relación de personas a las cuales se les síndica como elemento de Ideología comunista del Departamento de Maldonado.-1ra.Sección Domiciliado en Las Delicias, Parada 25 (Pinares).- En esta relación figura con el nombre de:MANUEL LIMA OLIMAR.-
Año 1967.	B.77.-D.167.	Figura en una relación de personas comunistas del Depto. de Maldonado.-

087681

B-5

MINISTERIO DE DEFENSA NACIONAL
S. I. D.

Dep. 1 Sec. 1
Sub-Secc. A/N
Ficha Nº____ Confec.____

L I M A — Apellidos
Manuel Francisco — Nombres

DOCUMENTOS: C/C.____ Serie ____ Nro. C/I____ Nro. ____ Dpto.

OTROS DOC. ____ Pasaporte ____ Lib. Enrol. ____ etc.

NACIMIENTO: ____ Fecha Oriental Lugar

DOMICILIO: ____ Calle ____ Nro. Las Delicias (Maldonado) Teléf. Ciudad o Localidad

PROFESION U OCUPACION: Pintor de cuadros.

LUGAR: ____ CARGO: ____

IDEOLOGIA POLITICA: ____ CLASIFICACION: ____

DATOS COMPLEMENTARIOS: ____ Est. Civil Casado Cónyuge ____ Hijos ____

Otros familiares

56

Fecha	Documentos	ANTECEDENTES A REGISTRAR
		087681
22.5.67	D. 59.10	_Figura en una relación de activos simpatizantes de izquierda del Dpto.de Maldonado._(W)

E

F-7

MINISTERIO DE DEFENSA NACIONAL 087681

S. I. D.

Dep. 1 Sec. 1

Sub-Secc. A/N

Ficha Nº_____ Confec. 3.6.73

LIMA — Apellidos

Manolo — Nombres

DOCUMENTOS: C/C._____ Serie _____ Nro. C/I._____ Nro. _____ Dpto.

OTROS DOC. _____ Pasaporte _____ Lib. Enrol. _____ etc.

NACIMIENTO: _____ Fecha _____ Lugar

DOMICILIO: _____ Calle _____ Nro. _____ Teléf. Maldonado — Ciudad o Localidad

PROFESION U OCUPACION: _____

LUGAR: _____ CARGO: _____

IDEOLOGIA POLITICA: _____ CLASIFICACION: "Mov. Indp. 2[illegible] de Mayo"

DATOS COMPLEMENTARIOS: _____ Est. Civil _____ Cónyuge _____ Hijos

[illegible] _____ Otros familiares

Fecha	Documentos	087681 ANTECEDENTES A REGISTRAR 5-8
18.7.72 Declaraciones de CASTRO DAGNINO, Ruben Héctor	2017	Integrante del Movimiento Independientes 26 de Marzo de Maldonado. Mantuvo reuniones con CASTRO DAGNINO, Ruben Héctor, sedicioso.-(DD)

Ficha confeccionada el 13/7/74.-

E-9

MINISTERIO DE DEFENSA NACIONAL
S. I. D. 087681

Dep. 1 Sec. 1
Sub - Secc. A/N
Ficha Nro. ..... Confec. .....

LIMA (Apellidos) Manolo (Nombres)

DOCUMENTOS: C/C. ..... (Serie / Nro.) C/I. ..... (Nro. / Dpto.)

OTROS DOC. ..... (Pasaporte / Lib. Enrol. / etc.)

NACIMIENTO: ..... (Fecha / Lugar)

DOMICILIO: ..... (Calle / Nro. / Teléf. / Ciudad o Localidad)

PROFESION U OCUPACION: Artista

LUGAR: ..... CARGO: .....

IDEOLOGIA POLITICA: Izquierdista CLASIFICACION: .....

DATOS COMPLEMENTARIOS: ..... (Est. Civil / Cónyuge / Hijos)

..... (Otros familiares)

B-10

087681

Fecha	Documentos	ANTECEDENTES A REGISTRAR
5/8/71	75-3007	-Participa de una exposición artísta realizada en el local d del Frente Izquierda de Liberación de la ciudad de Maldonado ubicado en la calle Román Guerra.- Dicha exposición se realizó con motivo de la inauguración del local-sede, de referencia del Frente Izquierda de Liberacion del departamento anteriormente mencionado.-(PP).-

"ANTINACIONAL"

JUNTA DE COMANDANTES EN JEFE

Dep. I Secc. I F-1

S. I. D. 087682-1

Sub Secc: A/N

Ficha Nº ..... Confec. 11/XI/8

LIMA DE DURAN — Apellidos

María — Nombres

DOCUMENTOS: C/C ..... Serie ..... Nº — C/I. ..... Nº ..... Dpto.

OTROS DOC. ..... Pasaporte ..... Lib. Enrol. ..... etc.

NACIMIENTO: ..... Fecha ..... Lugar

DOMICILIO: Pagola Nº 2032 apto. 3 (1974) - Calle ..... Nº ..... Teléf. ..... Ciudad o Localidad

PROFESION U OCUPACION: .....

LUGAR: ..... CARGO: .....

IDEOLOGIA POLITICA: ..... CLASIFICACION: .....

DATOS COMPLEMENTARIOS: ..... Est. Civil ..... Cónyuge ..... Hijos

..... Otros familiares

Fecha	Documentos	087682 ANTECEDENTES A REGISTRAR	f. 2
11/XI/80	- - - - -	/6/IX/971 - Según memorandum Nº 1440 de la Seccional 9na Dirección de Seguridad, la titular es cotizante del Partido Comunista.-(PP).- (C.H.C.P. Nº 6/80 de la Secc.1a. del Dpto. de Flores a nombre de LIMA ESPINOLA, María Olga).-(PP).-	
5.8.83	0868/79 Pág.33	Aporta información ya registrada en la ficha.- Eval:A-2(AD)	

F-1

MINISTERIO DE DEFENSA NACIONAL 087683-9

S. I. D.

Dep. I Secc. I

Sub-Secc. A/N

Ficha N.o..... Confec.....

LIMA VARONA — Apellidos

María — Nombres

DOCUMENTOS: C/C ..... Serie ..... N.o ..... C/I ..... N.o ..... Dpto.

OTROS DOC. ..... Pasaporte ..... Lib. Enrol. ..... etc.

NACIMIENTO ..... Fecha ..... Lugar

DOMICILIO: ..... Calle ..... N.o ..... Teléf. ..... Ciudad o Localidad

PROFESION U OCUPACION: .....

LUGAR: ..... CARGO: .....

IDEOLOGIA POLITICA (1) Comunista - UJC.- CLASIFICACION (2) Círculo Maldonado Carnet Nº3596-Ingresó:22/1/61

DATOS COMPLEMENTARIOS ..... Est. Civil ..... Conyuge ..... Hijos

[redacted]

..... otros familiares

Confeccionada: 17/ III/70

Fecha	Documentos	087683 ANTECEDENTES A REGISTRAR	15-2
VI/1962	Mondel Nº164-Indica ① y ②		

SERVICIO DE INFORMACION DE DEFENSA

Dep. 1

087684-7

Confeccionado el 12 NOV. 1973

F-1

V A R I O S

FOTO

Apellidos LIMA DEL CAMPO GARCIA

Nombres María

Fecha de Nacimiento

Lugar de Nacimiento

Esr. Civil

Cred. Cívica Céd. Identidad 17.275.(C.Largo)

Otros Documentos

Ocupación

Padre

Madre

Domicilio Roque Graceras 670 Ciudad

Otros datos

FICHA COMPLEMENTARIA

5-2

DOCUMENTO		087684 ANTECEDENTES
FECHA	ORIGEN	
12.7.72	Doc. 1987	Figura en una relación de personas que visitan al extremista Alberto Cia Mel Campo..qq..

SERVICIO DE INFORMACION
DE DEFENSA
Dep. 1

087685-4

Confeccionado el 5/6/72

PE 6-1

VARIOS

FOTO

Apellidos LIMA OLIVERA (1) de MARRERO

Nombres María Rita

Fecha de Nacimiento 35 años en 1972

Lugar de Nacimiento

Est. Civil Casada

Cred. Cívica Céd Identidad 1.150.991

Otros Documentos

Ocupación (2) Empleada del "Kiosko" sito en Dr. Pouey 2316.
Estudiante de Preparatorios.-

Padre

Madre

Domicilio [illegible] No. 2332 Apto. 5 Ciudad

Otros datos

FICHA COMPLEMENTARIA Fr-2

DOCUMENTO		ANTECEDENTES 087685
Fecha	Origen	
25/5/72	J.P.M. (P.D.) (1087)	-En la fecha fue detenida en averiguación por personal de de Guardia en el Penal de Punta Carretas.- (FF)
26/5/72	J.P.M.(P.D.)	-En la fecha fue dejada en libertad en la Jefatura.- (FF)
4.6.72	Doc.1272 JPM (PD)	- Indica lo mismo que el documento anterior.- Luego de aclarada su situación/- (00)
(1) 4.6.72	Doc.1271 JPM (PD)	Detenida por personal de la guardia del Penal de Punta Carretas ya que había ido a visitar a una persona detenida en dicho Establecimiento. A la salida se le halló oculto en un anillo, una dirección.- Esto se viene estudiando en la Dirección Nacional de Información e Inteligencia donde permanece siendo indagada.- Indica (1) (00)
17.III.973 2.IV.973 4.7.72 JPM 170	PARTE DIARIO JPM 0 a 24 Doc. 553 1869	=En la fecha, fué detenida junto a otras personas, en momentos que se realizaba una volanteada, en la Intercección de Canelones y Yí.- Los volantes, estaban firmados por el "COMITE DE FAMILIARES DE PRESOS POLITICOS" y hablaban del estado en que se encuentra la sediciosa María Elena CURBELO, det. en P. Rieles, y contra las FF.AA..- Interrogados, manifestaron que se conocen de poco tiempo atrás y que cuando venían de las llamadas fueron detenidos, negando relación directa con los volantes.- Posteriormente, fueron transferidos a las FF.AA., desde la D.N.I. [illegible]

FICHA COMPLEMENTARIA

53

DOCUMENTO		087685 ANTECEDENTES (2)
Fecha	Origen	LIMA OLIVERA, María
25/6/73	D.1293	Figura en una relación de sediciosos uruguayos que estuvieron en Cuba, no sabiéndose con precisión el propósito de sus estadías, pero se presume que está relacionado con cursos sobre guerrillas, inteligencia, comunicaciones clandestinas y técnicas de lucha urbana.- (C:C)
18/3/73	1095	-Indica lo mismo que los documentos 553 y 1869.-
12.7.72	Doc.1987 Eval. A-2	Figura en una relación de visitantes al extremista AMARRERO BARCELONA Jesús Artigas.(SS)-

Montevideo, 15 de Setiembre de 1970.-

MINISTERIO DE DEFENSA NACIONAL

S. I. D.

087686-2

Dep. I Secc. I

Sub-Secc. A/N

Ficha Nº ..... Confec. .....

P-1

LIMA — Mario Eliberto

Apellidos — Nombres

DOCUMENTOS: C|C ..... C|I .....

Serie Nº Nº Dpto.

OTROS DOC.: .....

Pasaporte Lib. Enrol. etc.

NACIMIENTO: .....

Fecha Lugar

DOMICILIO: .....

Calle Nº Telef. Ciudad o Localidad

PROFESION U OCUPACION: .....

LUGAR: ..... **CARGO** .....

IDEOLOGIA POLITICA ..... **CLASIFICACION** Extremista

DATOS COMPLEMENTARIOS

Est. Civil Conyuge Hijos

otros familiares

F-2

FECHA	DOCUMENTOS	087686 ANTECEDENTES A REGISTRAR
11/14/70	72/99	--Es buscado por la policía, por ser extremista. Se halla prófugo.

087687-0

6-1

PE

MINISTERIO DE DEFENSA NACIONAL
S. I. D.

Dep. 1 Sec. 1
Sub-Secc. N
Ficha Nº____ Confec. 13/4/73

LIRA Kartha
Apellidos Nombres

DOCUMENTOS: C/C.____ C/I.____
Serie Nro. Nro. Dpto.

OTROS DOC ____
Pasaporte Lib. Enrol. etc.

NACIMIENTO: ____
Fecha Lugar

DOMICILIO: ____
Calle Nro. Teléf. Ciudad o Localidad

PROFESION U OCUPACION: ____

LUGAR: ____ CARGO: ____

IDEOLOGIA POLITICA: ____ CLASIFICACION: ____

DATOS COMPLEMENTARIOS: ____
Est. Civil Cónyuge Hijos

Otros familiares

$-2

Fecha	Documentos	087687 ANTECEDENTES A REGISTRAR
5/4/973	D. 674	-Se encontraba detenida, siendo liberada el 27/8/972 por así haberlo dispuesto el Sr. Jefe del Bn.I.11.-(J).-

SERVICIO DE INFORMACION
DE DEFENSA
Dep. I

087688-8

6-1

..... Sección
Act.ª Ant. Nac.
Ficha Nº [illegible]

Nombres y Apellidos: LIMA SOSA Melba G.

Fecha de Nacimiento:

Lugar de Nacimiento:
(País - Ciudad o Localidad - etc.)

Cred. Cív.: Serie ..... Nº ..... Ced. Identidad:

Otros documentos:
(Pasaporte — Libreta Enrolam. — etc.)

FOTO

Domicilio:
(Ciudad o Localidad) (Calle) Nº Teléf

Filiación

Edad aparente ..... Color del Cutis .....

Color del Cabello ..... Estatura Aproximada .....

Complexión ..... Aspecto Social .....

Señas particulares .....

Ficha confeccionada en Montevideo el 25 de abril de 1967.

Fórm. 1

08768 A

Fr-2

ACTIVIDADES

(1) **Laborales:** Profesión maestra. Lugar de trabajo

Cargo Antigüedad

Otras Actividades

(2) **Políticas:** Ideología Actuación

Antecedentes

Antecedentes familiares

(3) **Sociales:** Estado Civil Religión Figuración

Grado Instrucción Lugares que frecuenta

(4) **Económicas:** Situación Capital aprox. Vehículo
marca y Nº

Otros datos

Datos Complementarios

Apreciación Personal Gral.

LIMA SOSA — FICHA COMPLEMENTARIA — Melba G. — Fr-3

Documento		087688 ANTECEDENTES
Fecha	Origen	
11/XI/966	B-75 -D-630	Figura en un llamamiento a apoyar al "FRENTE IZQUIERDA DE LIBERACION" y a votar sus listas en las elecciones correspondientes al año en curso, llamamiento éste que es formulado por los trabajadores de la cultura de dicho Frente.

JUNTA DE COMANDANTES EN JEFE 087689-6

S. I. D.

27.04.81

Dep. I Secc. I

Sub Secc. A/N

Ficha Nº ____ Confec. ____

LIMA — Apellidos

Nelly — Nombres

DOCUMENTOS: C/C ____ Serie ____ Nº ____ C/I. ____ Nº ____ Dpto. ____

OTROS DOC. ____ Pasaporte ____ Lib. Enrol. ____ etc. ____

NACIMIENTO: ____ Fecha ____ Lugar ____

DOMICILIO: ____ Calle ____ Nº ____ Teléf. ____ Ciudad o Localidad ____

PROFESION U OCUPACION: ____

LUGAR: ____ CARGO: ____

IDEOLOGIA POLITICA: ____ CLASIFICACION: ____

DATOS COMPLEMENTARIOS: ____ Est. Civil ____ Cónyuge ____ Hijos ____

Otros familiares

Fecha	Documentos	087689 ANTECEDENTES A REGISTRAR	E-2
27.04.81	--------	- Datos extraídos de la CHCP Nro. 255/80 Sec.6ta.Colonia, solicitada el día 15.10.80: 19.07.78 - Presentó, conjuntamente con Mireya CUBAS, a Julio César BARBOZA SILVERA, para su afiliación al P.C., según material incautado por CCOA, en febrero de 1976, "Operación Morgan".-(EE)	

SERVICIO DE INTELIGENCIA
División I
(Seguridad)

MINISTERIO DE DEFENSA NACIONAL
VICIO DE INFORMACION DE DEFENSA
M / F
087690-4

Sección «A» Fo 1
Act. Ant. Nac.
Ficha N.º [illegible]

Nombres y Apellidos: LIMA DE GOSLINO Nelly

VARIOS

Foto

Fecha de Nacimiento: .....

Lugar de Nacimiento: .....
(País - Ciudad o Localidad - etc.)

Cred. Civ.: Serie ..... N.º ..... Ced. Identidad: .....

Otros documentos: .....
(Pasaporte - Libreta Enrolam. - etc.)

Domicilio: .....
(Ciudad o Localidad) (Calle) (N.º) (Telef.)

Filiación
- Edad Aparente ..... Color del Cutis .....
- Color del Cabello ..... Estatura Aproximada .....
- Complexión ..... Aspecto Social .....
- Señas particulares ..... [illegible]

Ficha confeccionada en Montevideo el [illegible]

087690

B-2

ACTIVIDADES

(1) Laborales: Profesión Obstétrica Lugar de trabajo

Cargo Antigüedad

Otras Actividades

(2) Políticas: Ideología Unión Popular Actuación

Antecedentes Firmante de un manifiesto de la Unión Popular.Marcha 23.XI.962.-

Antecedentes familiares

(3) Sociales: Estado Civil Religión Figuración

Grado Instrucción Lugares que frecuenta

(4) Económicas: Situación Capital aprox. Vehículo
marca y N.o

Otros datos

Datos Complementarios

Apreciación Personal Gral.

LIMA d GOSLINO, Nelly **FICHA COMPLEMENTARIA** B-3

Documento			ANTECEDENTES
Nº	Fecha	Origen	087690
	27-XI-1966	Lista 90 -22° P.S.	Titular a la Junta Departamental de Salto.-

JUNTA DE COMANDANTES EN JEFE
S. I. D.

"VARIOS"

087691-2

F-1

Dep. I Secc. I

Sub. Secc. A/N

Ficha N.º ..... Confec. 25.11.82

LIMA MELLO (1) — Apellidos

Nery — Nombres

DOCUMENTOS: C/C IAC 21043 (2) — Serie / N.º

C/I 2.655.927-9 (3) — N.º / Dpto.

OTROS DOC. ..... — Pasaporte / Lib. Enrol. / etc.

NACIMIENTO: 18.06.941(4) — Fecha

Artigas 1a. Secc. (5) — Lugar

DOMICILIO: Treinta y Tres 321 (6) — Calle / N.º

Artigas (7) — Teléf. / Ciudad o Localidad

PROFESION U OCUPACION: Hacendado (8)

LUGAR: ..... CARGO: .....

IDEOLOGIA POLITICA: ..... CLASIFICACION: .....

DATOS COMPLEMENTARIOS: Casado (9)

Est.Civil — Cónyuge — Hijos

..... Otros familiares

Fecha	Documentos	087691 ANTECEDENTES A REGISTRAR F-2
21.9.82	D.19607 RE.19071	- 27.11.80: "Opinar" pág. 7: Bajo el título "Registro Politico se informa de la creación de "Asociación Sindical Uruguaya", integrada por 6 ponencias, su posición es favorable al NO y propone la creación de una Asamblea Constituyente realmente representaviva para que proyecte la nueva constitución. Firma por "Herrerismo por el NO" Lista 108 de Artigas junto a otros ciudadanos.- Eval.: B-2.- (D)(MB).-
14.9.82	18071	Figura en el 82 lugar de la lista 1AF del Partido Nacional Agrupación "Diego Lamas" Dpto. de Artigas como candidato para integrar los Deliberantes Departamentales y Convenciones Nacionales en las Elecciones internas de los PP.PP. del 28 de Noviembre de 1982. (D)(MB) Indica (1) al (9) -
18.10.82	—	Por Oficio Nº. 960 /82 el S.I.D. comunica a la Corte Electoral. que de acuerdo a las disposiciones vigentes, no existen objeciones para que el causante integre la lista de referencia. (D)(MB)

FECHA	DOCUMENTOS	ANTECEDENTES A REGISTRAR 087691
12.11.82	D.22144	Integra la lista que fué electa en el acto eleccionario que se llevó a cabo el 27/7/82, figurando como suplente de la Comisión Fiscal de la Sociedad Agropecuaria de Artigas.- Eval.B-1.-(FE)

Fo-3

087692-O

B-1

MINISTERIO DE DEFENSA NACIONAL
S.I. D.

Dep. I Secc. I
Sub-Secc. G
Ficha No..... Confec. 29/1/69

LIMA Nicanor
Apellidos Nombres

DOCUMENTOS: C/C ..... C/I .....
Serie No No Dpto.

OTROS DOC.: .....
Pasaporte Lib. Enrol. etc.

NACIMIENTO: .....
Fecha Lugar

DOMICILIO: .....
Calle No Telef. Ciudad o Localidad

PROFESION U OCUPACION: .....

LUGAR: ..... CARGO .....

IDEOLOGIA POLITICA ..... CLASIFICACION .....

DATOS COMPLEMENTARIOS .....
Est. Civil Cónyuge

.....
Otros datos útiles

52

FECHA	DOCUMENTOS	087692 ANTECEDENTES A REGISTRAR
29/6/65	76/125	Integrante de la Lista Nº. 125 en las Elecciones para la Comisión Directiva, en calidad de Titular para la Asoc. de Músicos de Tacuarembó.; durante el período 1965/66.-

087693-8

61

SERVICIO DE INFORMACION DE DEFENSA
Dep. 1

Confeccionado el 23.5.73

V A R I O S

FOTO

Apellidos LIMA FABRUCCINI

Nombres NILO SILVINO

Fecha de Nacimiento 45 años 1973

Lugar de Nacimiento

Est. Civil Casado Esposa Mireya Renee Arce Hijos: Silvino Mauricia

Cred. Cívica Céd. Identidad 731.933 (Mdeo.)

Otros Documentos

Ocupación Maestro de UTU

Padre Silvino

Madre Mauricia

Domicilio Pvar Artigas 4087 Apto.7 Ciudad Montevideo

Otros datos:

B-2

FICHA COMPLEMENTARIA

DOCUMENTO		087693 ANTECEDENTES.
Fecha	Origen	
21.5.73	1039	-Fue detenido en la ciudad de Paysandú junto a Emilio M. De Melero Pereira, por presunta vinculación con elementos subversivos, para quién estarían introduciendo armas y municiones desde Brasil.- Interrogado, no se le comprobó su vinculación con ninguna organización subversiva, por lo cual fue puesto a disposición de la Jefatura de Policía de Paysandú, dado que de su interrogatorio surgieron los ilícitos que se detallan a continuación: Manifiesta haber concurrido a la ciudad de Quarai (Brasil), a los efectos de adquirir diverso alimentos envasados y ropas para uso personal, en compañía de Emilio M. De Medero Pereira.Eval.A-1(DD).-
6.VI.73	D.1220 Com.FF.CC. No.838	-Fue detenido por ílicitos.Probo su desvinculación con los extremistas.Introdujo ilegalmente al país mercaderias en un vehículo oficial siendo procesado por abuso de funciones y contrabando.(SS).-
17.5.78		-Se contestó por Mem.(A) No.971 a la C.S.I.(Y).-

3.4.79 087694-6 B-1

JUNTA DE COMANDANTES EN JEFE

S. I. D.

Dep. I Secc. I

Sub Secc. A/N

Ficha Nro. _____ Confec._____

LIMA BIANCHI — Apellidos

OLGA — Nombres

DOCUMENTOS: C/C BQA7213 — Serie Nro. C/I. _____ — Nro. Dpto.

OTROS DOC. _____ — Pasaporte Lib. Enrol. etc.

NACIMIENTO: _____ — Fecha Lugar

DOMICILIO: _____ — Calle Nro. Teléf. Ciudad o Localidad

PROFESION U OCUPACION: _____

LUGAR: _____ CARGO: _____

IDEOLOGIA POLITICA: _____ CLASIFICACION: _____

DATOS COMPLEMENTARIOS: _____ — Est. Civil Cónyuge Hijos

Otros familiares

B-2

Fecha	Documentos	087694 ANTECEDENTES A REGISTRAR
11.12.78	D. 1679	-Delegado de Mesa por las listas : 808-1808.- , en las elecciones nacionales del año 1971 19 , por el Departamento de Montevideo.- Circuito N° 2140-2139.- (INFORME CORTE ELECTORAL).- (Pág.N°0357).-(M).-

087695-3

Fs-1

JUNTA DE COMANDANTES EN JEFE

S. I. D.

Dep. I Secc. I

Sub Secc. A/N

Ficha Nro. ____ Confec. 18.8.78

LIMA MORA — Apellidos

Omar — Nombres

DOCUMENTOS: C/C ____ (Serie / Nro.) C/I. ____ (Nro. / Dpto.)

OTROS DOC. ____ (Pasaporte / Lib. Enrol. / etc.)

NACIMIENTO: 18 anos (1969).- (Fecha / Lugar)

DOMICILIO: Avda. Italia - Santa Isabel — Dpto. Rivera.- (Calle / Nro. / Teléf. / Ciudad o Localidad)

PROFESION U OCUPACION: Empleado Metalúrgico

LUGAR: EMP. "SUELL" CARGO: ____

IDEOLOGIA POLITICA: ____ CLASIFICACION: ____

DATOS COMPLEMENTARIOS: ____ (Est. Civil / Cónyuge / Hijos)

Otros familiares

F-2

Fecha	Documentos	087695 ANTECEDENTES A REGISTRAR
31.5.76	D.0754	-Afiliado al Partido Comunista con el Nro. 44014, fecha ingreso: 31.12.69, presentado por: Juan G. SANDER y Ruth PRESTES de SANDER, seccional: Ciudad.- Eval: B-1 (M).-

[redacted] 418 LIMA H[redacted]
Omar Héctor.

087696-1

E 15-1

MINISTERIO DE DEFENSA NACIONAL
S. I. D.

Dep. I Secc. I

[redacted]

Ficha Nro. ..... Confec. 21/8/72.

LIMA HUERTAS — Omar Héctor
Apellidos — Nombres

CUESTAS (1) Alias: "ESTEBAN" (2) "NICANOR" (3)

DOCUMENTOS: C/C. ..... Serie ..... Nro ..... C/I. 1.307.528 (4) Nro. ..... Dpto.

OTROS DOC. Reg. Fot Sin Serie Nº 2.222.252(6)
Pasaporte — Lib. Enrol. — etc.

NACIMIENTO: 17/08/951 Montevideo (1).-
Fecha — Lugar

Santa Rosa 721 esq. Av. Artigas (Las Piedras) (5)

DOMICILIO: Torres Garcia 729 (8) — Las Piedras
Calle — Nro. — Teléf. — Ciudad o Localidad

PROFESION U OCUPACION: ESTUDIANTE LICEO NOCTURNO 2do. AÑO (9)

LUGAR: ..... CARGO: .....

IDEOLOGIA POLITICA: ..... CLASIFICACION: [redacted]

DATOS COMPLEMENTARIOS: Casado — Maria Rosa Fernández Espino
Est. Civil — Conyuge — Hijos

Estatura 1.75 a 1,80 mts, complexión delgada, cabellos castaños claros.-
Mercedes (7)
Otros familiares

Hijo de: Héctor y Nelly HUERTAS (2).-

Fecha	Documentos	087696 ANTECEDENTES A REGISTRAR 5-2
21/8/72.	Doc.2785.	Se requiere su captura por sabérsele vinculado a la organización extremista autodenominada M.L.N.(Tupamaros) y haber pasado a la clandestinidad.Requerido No.418.(BB).
14.9.72	3031	Local "El Zorro" o "El Tala" Santa Rosa 728 Las Piedras Taller de Chapa con berretín.- (DD)①
5/4/973	D. 638	Indica:②③ Hijo del " VIEJO JUAN"- Oscar O.LIMA.- Su esposa es "MATILDE".-Integrante de un Grupo de Acción.- (a fines de 1972).-(J).-
6/11/73	D. 3849	- Figura en una lista de ciudadanos uruguayos asilados en la Embajada Argentina en Chile. (GG).- Indica: 1,2.-
10.9.73	2822	Integra uno de los "Grupos de Acción" de la Col.7, teniendo grado de responsabilidad dentro del grupo. Existen cuatro grupos en condiciones de operar o intactos.- (DD)
22/12/73	D. 4383	- Integra nómina de uruguayos asilados en la Embajada Argentina en Chile que arribaron el 2 de noviembre a Panamá (Entre Ríos) desde Santiago. (GG)
19/1/74	Doc.0068.	A fines de 1972 integró un Grupo de Acción del "Collar", del cual era Resp. Alberto Blanco Viola y que integraban además: Ma.Rosa Hernandez y Juan J. Mena Clavijo.(bb).
P.L.A.		

LIMA HUERTAS: Omar Héctor

5-3

FECHA	DOCUMENTOS	087696 ANTECEDENTES A REGISTRAR
15/5/74	1053	Figura en una nómina de ciudadanos uruguayos que han abandonado la República de Chile en calidad de asilados o expulsados el 1/4/74. Asilado. Viajó a Argentina. (VV)
5-10-81	6105	- Figura en una relación de sediciosos uruguayos que se encuentran actualmente radicados en Suecia.- Eval. A-1 .- (LA).
15.10.81	8673	- Aporta Cédula de Identidad. Indica 4.-Eval:A-1 (OO)
4.11.81	9243	- Indica idem doc. anterior. Eval:A-2 (OO)
16.2.82	12011	- Aporta Datos Filiatorios. Indica del 5 al 7.-Eval:A-1 (OO) NOTA: Por el presente documento se procedió a modificar la fecha de nacimiento que se registraba como 17.10.51 por haberse establecido por la información proporcionada por la D.N.I.C. que la misma era incorrecta. (OO)
25.03.82	D.10166/81/ 114	Fue internado en el C.G.I.O.R. en M.P.S. desde 8-10-70 al 24-10-70 por SUSTRAER HOJAS MIMEOGRAFO DEL LICEO. Evaluacion. A-1 (GM) Indica (8) (9) ( ) ( ) ( ) ( ) ( ) ( ) ( ).
[illegible]		.-1971/1978. En información referente al "M.I.R.", obtenida por el Dpto. III/S.I.D., en éste período, se establece: Indica Idem Doc. 2785/72. EVAL. A-2 (II). Alerta (8).

F-4

FECHA	DOCUMENTOS	087696 ANTECEDENTES A REGISTRAR
28.5.83	18347/82 Pág.069	-01.09.82-Indica idem Doc. 1053/74.-EVAL:A-2 (Q)
14.9.72	3030	Integrante de la Columna 7 "Collar" del M.L.N., teniendo encuadre en la Zona 1, Grupo 1 de dicha Columna.-(DD).-
22/12/94	11941 / 82 PAG.2876	-POSEE ANTECEDENTES EN EL CO.NA.E.- EVAL.-A-1.CCO) INDICA ( ) ( ) ( )
8.6.84	4680/72 y 201.- Pág.188	21.08.72:Por Requisitoria Nº72/72 de la fecha se solicita su captura por sabérsele vinculado al M.L.N. y haber pasado a la clandestinidad.Requerido Nº418.-Eval:A-1(AD)

087697-9

6-1

JUNTA DE COMANDANTES EN JEFE

S. I. D.

Dep. I Secc. I

Sub Secc. A/N

Ficha Nº ____ Confec 26/8/81

LIMA ACOSTA (Apellidos) Orlando (Nombres)

DOCUMENTOS: C/C BNA 9406 (Serie / Nº) C/I. 593.445 (Nº / Dpto.)

OTROS DOC. (Pasaporte / Lib. Enrol. / etc.)

NACIMIENTO: 28/9/26 (Fecha) Rocha (Lugar)

DOMICILIO: Ibirocahy 4020 Apto. 3 (Calle / Nº / Teléf.) Montevideo (Ciudad o Localidad)

PROFESION U OCUPACION: Empleado

LUGAR: C.N.Subsistencias CARGO:

IDEOLOGIA POLITICA: CLASIFICACION:

DATOS COMPLEMENTARIOS: (Cónyuge / Est. Civil / Hijos)

Padre - Pío Trajano y Mirta

Otros familiares

F.2

Fecha	Documentos	087697 ANTECEDENTES A REGISTRAR
C.H.C.P. No PERMANENCIA	4924/81 MDEO.	-II/968 - Se establece que firmó un manifiesto de apoyo a la revolución cubana. Afiliado No. 159 al M.R.O. según fichero ocupado en el local de la calle Minas No. 1417 el 13/12/67. Se aclara que esta anotación aunque se trate de la misma persona no puede considerarse definitivamente como negativa por cuanto se ha comprobado en otros casos anteriores, que el líder del M.R.O. el sedicioso Ariel COLLAZO, solía fichar a cualquier persona que fuera de su conocimiento, sin que existiera una afiliación formal a su grupo y muchas veces sin siquiera el conocimiento del interesado.- 26/8/81 - Se contestó dicha constancia para PERMANENCIA en el C.N.S..- (U)

3.4.79 087698-7 F-1

JUNTA DE COMANDANTES EN JEFE

S. I. D.

Dep. I Secc. I

Sub Secc. A/N

Ficha Nro. _____ Confec. _____

LIMA BIANCHI — Apellidos

OROSMAN — Nombres

DOCUMENTOS: C/C BQA-6669 — Serie Nro. — C/I. _____ — Nro. Dpto.

OTROS DOC. _____ — Pasaporte Lib. Enrol. etc.

NACIMIENTO: _____ — Fecha Lugar

DOMICILIO: _____ — Calle Nro. Teléf. Ciudad o Localidad

PROFESION U OCUPACION: _____

LUGAR: _____ CARGO: _____

IDEOLOGIA POLITICA: _____ CLASIFICACION: _____

DATOS COMPLEMENTARIOS: _____ — Est. Civil Cónyuge Hijos

Otros familiares

$2

Fecha	Documentos	087698 ANTECEDENTES A REGISTRAR
11.12.78	D.1679	-Delegado de Mesa por las listas: 808-1808-11811- , en las elecciones nacionales del año 1971 19 , por el Departamento de Montevideo , Circuito N° 2123.- (INFORME CORTE ELECTORAL).- (Pág.N°0357).- (M)

9.6.81 [illegible]

V

Ps-1

JUNTA DE COMANDANTES EN JEFE

Dep. I Secc. I

S. I. D. 087699-5

Sub Secc. [redacted]

Ficha Nº ..... Confec. .....

LIMA RODRIGUEZ (1) — Apellidos

Pablo A. (2) — Nombres

DOCUMENTOS: C/C ..... Serie ..... Nº ..... C/I. ..... Nº ..... Dpto.

OTROS DOC. ..... Pasaporte ..... Lib. Enrol. ..... etc.

NACIMIENTO: ..... Fecha ..... Lugar

DOMICILIO: ..... Calle ..... Nº ..... Teléf. ..... Ciudad o Localidad

PROFESION U OCUPACION: Dr.(1)

LUGAR: ..... CARGO: .....

IDEOLOGIA POLITICA: ..... CLASIFICACION: .....

DATOS COMPLEMENTARIOS: ..... Cónyuge ..... Est. Civil ..... Hijos

[signature]

..... Otros familiares

Fs-02

Fecha	Documentos	087699 ANTECEDENTES A REGISTRAR
9.0.81 P.D.158	4701	-7.0.81-Hizo uso de la palabra en representación de las Entidades Agrarias de San José, en el Congreso de la Federación Rural que se realizó en el estadio "Ernesto A. de León" de Durazno, contando con una concurrencia de 7.000 personas aproximadamente, entre ellas gran representación de la Juventud de distintas Facultades, como así también elementos Juveniles del Partido Colorado, en dicho acto se encontraban presentes Carlos Julio PEREYRA, Luis Alberto LACALLE HERRERA y otros. El causante en su discurso se refirió a la problemática económica de ese sector productivo, abogando por soluciones de tipo económico al endeudamiento del agro. Como corolario del Congreso, el Presidente de la Federación Rural propuso a los asistentes un proyecto de resolución, donde planteo una serie de medidas tendientes a solucionar los problemas que acusian al agro. Tal proyecto fue aprobado por la asamblea.(M).-
21.07.81	Doc.6198	-Indica lo mismo que Doc. 4701.(TJ).
31.5.82	15435/PD	-29.5.82.-En su oratoria en el 65º Congreso de la F.R.U. sobre el punto "Granja" se refirió a la baja rentabilidad de dicho sector productor, agravada por efectos climáticos y criticó la mala organización del sistema arancelario, al problema de la colocación de los productos en el mercado, indicando que existe un monopolio importador que [illegible] la producción nacional, ejerciéndose una competencia [illegible] leal, preguntándose además por qué se [illegible] do producción interna, [illegible]

Fs. 03.

FECHA	DOCUMENTOS	PABLO LIMA 087609 ANTECEDENTES A REGISTRAR
	///...	por la soberanía económica,y exhortó a los periodistas que pngan sus ojos en ella.Eval:A-1.(TT) Indica (1)
	14.6.82	Memo(A)Nº1268/82 para OCOA.-(i).
26.9.83.	17355/82 Pág.04	Indica IDEM.- Docs. 4701/81 y 15435; aportando que el 8..7.-82: Integra la Comisión Directiva de la "CONFEDERACION GRANJERA DEL URUGUAY", en calidad de Secretario.-Eval.A-1.- Ind. (1) y (2).-(FE)

SERVICIO DE INFORMACION
~~DE DEFENSA~~

087700-1

F-1

Dep. 1

Confeccionado el 9 de Junio de 1970

VARIOS

FOTO

Apellidos LIMA

Nombres Paulino

Fecha de Nacimiento

Lugar de Nacimiento

Est. Civil

Cred. Cívica Ced. Identidad

Otros Documentos

Ocupación "El Espinillar" Ancap Salto

Padre

Madre

Domicilio Ciudad Salto

Otros datos

FICHA COMPLEMENTARIA

5-2

DOCUMENTO		087700 ANTECEDENTES
Fecha	Origen	
30/VII/68	40-11	-Fue requerido por la policía de ese Dpto. por los incidentes ocasionados por funcionarios de "El Espinillar" con referencia a un paro parcial de estos el día 2 de Junio ppdo. quedando aclarada su situación posteriormente con la no participación del mismo en adoctrinamiento del personal de esa planta para el paro realizado ya que se le sindica como gremialista de ese sector .-

FICHA COMPLEMENTARIA

5-2

DOCUMENTO		087700 ANTECEDENTES
Fecha	Origen	
30/VII/68	40-11	-Fue requerido por la policía de ese Dpto. por los incidentes ocasionados por funcionarios de "El Espinillar" con referencia a un paro parcial de estos el día 2 de Junio ppdo. quedando aclarada su situación posteriormente con la no participación del mismo en adoctrinamiento del personal de esa planta para el paro realizado ya que se le sindica como gremialista de ese sector .-

ROLLO No. 269
(BB)

ACTA DE CIERRE DE MICROFILMACION

LUGAR DE LA MICROFILMACION (ORGANISMO): SERVICIO DE INFORMACION DE DEFENSA.-

FECHA DE FINALIZACION DE LA MICROFILMACION: 09 de junio de 1984.-

DENOMINACION DE LA DOCUMENTACION: FICHAS CORRESPONDIENTES AL FICHERO GENERAL.-

IDENTIFICACION DEL ULTIMO ORIGINAL MICROFILMADO: FICHA Nº87700-1 (LIMA, Paulino).-

OPERARIO/S: Cbo.2da. Lilian Giménez y Cbo.2da. Cristina Blanco.-

REDUCCION DE IMAGEN: 24 X

SISTEMA EMPLEADO: STANDARD

ROLLO SIMULTANEO: NO

VISTO: Una vez comprobadas las características que contiene el último documento microfilmado en el cierre del acta, se da por finalizada la microfilmación , firmando para su constancia el funcionario responsable y la Dirección de la Oficina, como aval de la autenticidad de este rollo.-

El Encargado de la Sección Microfilmación

S/to.lo. Juan C. Martinez

El Jefe de la Sección Microfilmación

Pedro Parnelx

IMAGE EVALUATION TEST TARGET (MT-1)

3L/MM

SHOULD MEASURE .20" AT DESIRED REDUCTION

12x 16x 20x 24x 28x 30x

0

Photographic Sciences Corporation

23 WEST MAIN STREET
WEBSTER, N.Y. 14580
(716) 872-4503

ROLLO

269